



Fls. Nº 42
Proc. Nº 9013/20
Rubrica n
Paço do Lumiar-MA

PREFEITURA DE PAÇO DO LUMIAR
SECRETARIA MUNICIPAL DE FAZENDA
2020
ALVARÁ DE LICENÇA E FUNCIONAMENTO

FINALIDADE: FUNCIONAMENTO DE ESTABELECIMENTO

INSCRIÇÃO
1272579874

CPF/CNPJ
12.121.208/0001-48

NÚMERO DE CONTROLE
00093

RAZÃO SOCIAL

CLUBE DE MAES SAGRADA FAMILIA

NOME FANTASIA

LOCALIZAÇÃO

RUA VINTE E QUATRO 5 QUADRA 52 65130-000 MAIOBAO PAÇO DO LUMIAR MA

INSCRIÇÃO IMOBILIÁRIA: 1000898

CNAE Principal e Secundários

949360000 - ATIVIDADES DE ORGANIZACOES ASSOCIATIVAS LIGADAS A CULTURA E A ARTE

949950000 - ATIVIDADES ASSOCIATIVAS NAO ESPECIFICADAS ANTERIORMENTE

943080000 - ATIVIDADES DE ASSOCIACOES DE DEFESA DE DIREITOS SOCIAIS

RESTRIÇÕES

Este contribuinte está autorizado a desenvolver as atividades acima elencadas e firma compromisso, sob as penas da lei, de que conhece e atende os requisitos legais exigidos para funcionamento e exercício das atividades econômicas constantes do objeto social, no que respeita ao uso e ocupação do solo, as atividades domiciliares e restrições ao uso de espaços públicos, acessibilidade e de segurança sanitária, ambiental e de prevenção contra incêndios e pânico. O Contribuinte reconhece que o não atendimento a estes requisitos acarretará a suspensão e a cassação subsequente do Alvará de Funcionamento, nos termos da legislação vigente.

INFORMAÇÕES COMPLEMENTARES

OBSERVAÇÕES

NOTA: ESTE ALVARÁ DEVE SER AFIXADO EM LOCAL VISIVEL E ACESSÍVEL A

EMITIDO 04/02/2020

VALIDADE: 31/12/2020

CÓDIGO DE AUTENTICIDADE

34473833E8D869AEF22F65284246834B

Clube de Mães Sagrada Família
CNPJ: 12.121.208/0001-48
Endereço: Rua 24 Nº 05, Quadra 52, Maiobão
Paço do Lumiar - MA

Fls. Nº 43
Proc. Nº 9013/20
Rubrica ML
Paço do Lumiar-MA

DECLARAÇÃO

O Clube de Mães Sagrada Família, inscrita no CNPJ Nº 12.121.208/0001-48 com sede no Município de Paço do Lumiar, Rua 24 Nº 05, Quadra 52, Maiobão por meio de seu representante legal, abaixo-assinado, vem através desta informar que devido a Pandemia da COVID-19, em cumprimento Decreto Nº 35.745, de 20 de Abril de 2020, que determina a suspensão das atividades presenciais nas unidades de ensino como medida de restrição de riscos, infecções e aumento dos casos, não foi possível realizar as vistorias necessárias para renovação de documentos como:

- Autorização de funcionamento e Habitabilidade do prédio (Emitido pelo Corpo de Bombeiros)
- Certificado de Existência e Regular funcionamento – Ministério Público.
- Cadastro da Vigilância Sanitária
- CME (Conselho Municipal de Educação)

Conforme decreto em anexo, acompanhado dos protocolos de emissão de cada um dos documentos citados acima.



Marcia Tereza Mendes Costa
CPF: 488.760.113-15
Presidente



ESTADO DO MARANHÃO

Fls. Nº 244
Proc. Nº 0013/20
Rubrica AV
Paço do Lumiar-MA

DECRETO Nº 35.745, DE 20 DE ABRIL DE 2020.

Prorroga, até 12 de maio de 2020, o período de suspensão das aulas presenciais nas unidades de ensino da rede estadual de educação, do Instituto Estadual de Educação, Ciência e Tecnologia do Maranhão - IEMA, da Universidade Estadual do Maranhão - UEMA e da Universidade Estadual da Região Tocantina do Maranhão - UEMASUL, nas instituições de ensino das redes municipais e nas escolas e instituições de ensino superior da rede privada localizadas no Estado do Maranhão.

O GOVERNADOR DO ESTADO DO MARANHÃO, no uso das atribuições que lhe conferem os incisos III e V do art. 64 da Constituição Estadual e

CONSIDERANDO que, por meio da Portaria nº 188, de 03 de fevereiro de 2020, o Ministério da Saúde declarou Emergência em Saúde Pública de Importância Nacional, em decorrência da Infecção Humana pelo novo Coronavírus, e que, em 11 de março do corrente ano, a Organização Mundial de Saúde (OMS) declarou o estado de pandemia de COVID-19, o que exige esforço conjunto de todo o Sistema Único de Saúde para identificação da etiologia dessas ocorrências, bem como a adoção de medidas proporcionais e restritas aos riscos;

CONSIDERANDO que, em razão do Poder de Polícia, a Administração Pública pode condicionar e restringir o exercício de liberdades individuais e o uso, gozo e disposição da propriedade, com vistas a ajustá-los aos interesses coletivos e ao bem-estar social da comunidade, em especial para garantir o direito à saúde e a redução do risco de doença e de outros agravos;

CONSIDERANDO a avaliação diária sobre a curva de crescimento de novos casos e sobre o perfil da população atingida;

CONSIDERANDO ainda haver imprevisibilidade sobre a evolução da pandemia no Maranhão, o que exige prudência;

CONSIDERANDO que os indicadores das internações e atendimentos, relativos a outras síndromes gripais, comparando 2019 e 2020, demonstram a eficácia de medidas protetivas em favor das crianças e jovens;

CONSIDERANDO a existência, antes da suspensão das aulas, de casos de H1N1 em escolas;



ESTADO DO MARANHÃO

Fls. Nº 48
Proc. Nº 9013/20
Rubrica IV
Paço do Lumiar-MA

CONSIDERANDO ser o objetivo do Governo do Estado que a crise sanitária seja superada o mais rapidamente possível, havendo restabelecimento, com segurança, de todas as atividades.

DECRETA

Art. 1º Fica prorrogado, até 12 de maio de 2020, o período de suspensão das aulas presenciais:

I - nas unidades de ensino da rede estadual de educação, do Instituto Estadual de Educação, Ciência e Tecnologia do Maranhão - IEMA, da Universidade Estadual do Maranhão - UEMA e da Universidade Estadual da Região Tocantina do Maranhão - UEMASUL;

II - nas instituições de ensino das redes municipais e nas escolas e instituições de ensino superior da rede privada localizadas no Estado do Maranhão.

Parágrafo único. O prazo disposto neste artigo poderá ser alterado, a partir de nova avaliação, consideradas as orientações dos profissionais de saúde.

Art. 2º Este Decreto entra em vigor na data de sua publicação.

PALÁCIO DO GOVERNO DO ESTADO DO MARANHÃO, EM SÃO LUÍS,
20 DE ABRIL DE 2020, 199º DA INDEPENDÊNCIA E 132º DA REPÚBLICA.

FLÁVIO DINO
Governador do Estado do Maranhão

MARCELO TAVARES SILVA
Secretário-Chefe da Casa Civil

Clube de Mães Sagrada Família
CNPJ: 12.121.208/0001-48
Endereço: Rua 24 Quadra 52 Nº 05 – Conjunto Maiobão
Paço do Lumiar - MA

Fls. Nº 46
Proc. Nº 9013/20
Rubrica *AV*
Paço do Lumiar-MA

DECLARAÇÃO DE CAPACIDADE TÉCNICA

O Clube de Mães Sagrada Família, inscrita no CNPJ Nº 12.121.208/0001-48, com sede no Município de Paço do Lumiar - MA, Rua 24 Quadra 52 Nº 05 Conjunto Maiobão, por meio de seu representante legal, abaixo-assinado, declara, para os devidos fins e sob as penas da lei, que detém capacidade técnico-operacional para desenvolvimento das atividades de ensino na Educação Infantil, bem como que esta Entidade opera em sua capacidade máxima de atendimento, conforme se depreende do demonstrativo de turno, turmas e professores e formação abaixo.

QUADRO DEMONSTRATIVO DO NÚMERO DE ALUNOS, TURMA, PROFESSORES E FORMAÇÃO NA INSTITUIÇÃO

Quantidade	Turmas	Turno	Professores e Auxiliares de Turma	Formação
16	Creche I - A	Matutino	Andria Gardeny Aires Barros	Pedagogia
16	Creche I - A	Matutino	Maria Célia dos Santos	Magistério
15	Creche I - B	Matutino	Deuzanira de Sousa Monteiro	Pedagogia
15	Creche I - B	Matutino	Maria de Jesus Oliveira Jardim	Pedagogia
15	Creche I - C	Matutino	Adriana de Cassia Santos Soares Rego	Pedagogia
15	Creche II - A	Matutino	Alyne Ferreira Pacheco	Pedagogia
15	Creche II - B	Matutino	Fernanda de Jesus Ramos Pires	Pedagogia
15	Creche II - C	Matutino	Maria do Carmo Duarte Serra Costa	Pedagogia
14	Creche II - D	Matutino	Eveline Silva Meireles	Pedagogia
14	Creche II - E	Matutino	Letiane Monica Gomes	Pedagogia
15	Creche II - F	Matutino	Doralice Francisca Santos Lima	Pedagogia
25	Ed.Inf. I - A	Matutino	Ana Lucia Souza Ferreira	Pedagogia
25	Ed.Inf. I - B	Matutino	Marcia Cristina Cardoso dos Santos	Pedagogia
25	Ed.Inf. I - B	Matutino	Maria das Dores Macedo Pereira	Pedagogia
25	Ed.Inf. I - C	Matutino	Dorenilde Almeida	Pedagogia

Clube de Mães Sagrada Família
CNPJ: 12.121.208/0001-48
Endereço: Rua 24 Quadra 52 Nº 05 – Conjunto Maiobão
Paço do Lumiar - MA

Fls. Nº 217
Proc. Nº 9013/20
Rubrica NY
Paço do Lumiar-MA

25	Ed.Inf. I - C	Matutino	Jucirema Santos Santos	Pedagogia
20	Ed.Inf. I - D	Matutino	Maria José Silva dos Santos	Pedagogia
24	Ed.Inf. II - A	Matutino	Maria do Nascimento Sousa Costa Silva	Pedagogia
25	Ed.Inf. II - B	Matutino	Solange Silva Diniz	Pedagogia
24	Ed.Inf. II - C	Matutino	Elaine Cristina Diniz Pereira	Pedagogia
24	Ed.Inf. II - D	Matutino	Laurilene Januaria Ribeiro	Pedagogia

Paço do Lumiar, de de .

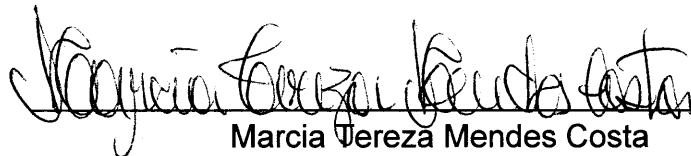
Marcia Tereza Mendes Costa



Fis. Nº 48
 Proc. Nº 9013/20
 Rubrica W
 Paço do Lumiar-MA

2	Instalação e manutenção de painel de LED	M²	16	R\$ 2.000,00	R\$ 32.000,00
3	Iluminação para show de Médio a Grande Porte	M²	16	R\$ 4.000,00	R\$ 64.000,00
4	Grupo Gerador de 180kva	DIÁRIA	16	R\$ 2.000,00	R\$ 32.000,00
5	Palco Médio a Grande Porte(Módulo 12x8m)	DIÁRIA	16	R\$ 6.000,00	R\$ 96.000,00
6	Montagem e desmontagem de tenda 6x6m	DIÁRIA	16	R\$ 1.000,00	R\$ 16.000,00
7	Banheiro Químico STANDARD	UND.	160	R\$ 125,00	R\$ 20.000,00
8	Ornamentação	UND.	5	R\$ 5.000,00	R\$ 25.000,00
9	Serviço de Segurança desarmado (segurança de eventos)	DIÁRIA	400	R\$ 100,00	R\$ 40.000,00
10	Serviço de viabilização de estrutura artística, sendo cantores ou bandas tradicionais nacionais.	CACHÊ	8	R\$ 33.000,00	R\$ 264.000,00
11	Serviço de viabilização de estrutura artística, sendo cantores ou bandas tradicionais regionais.	CACHÊ	10	R\$ 15.000,00	R\$ 150.000,00
12	Serviço de viabilização de estrutura artística, sendo cantores ou bandas tradicionais locais.	CACHÊ	15	R\$ 8.000,00	R\$ 120.000,00
13	Serviço de viabilização de estrutura artística, sendo atrações folclóricas regionais.	CACHÊ	20	R\$ 4.000,00	R\$ 80.000,00

A assinatura da presente ATA implicará na plena aceitação, pela empresa, das condições estabelecidas no edital de licitação e seus anexos. O licitante vencedor somente será liberado, sem penalidade, do compromisso previsto nesta ata, nas hipóteses previstas no Art. 18, §1º, art. 19, inciso I e art. 21, incisos I e II do Dec. Fed. 7892/2013. Passa a fazer parte desta ATA, para todos os efeitos, a documentação e propostas apresentadas pelos licitantes. Afonso Cunha, 11 de maio de 2018. ARQUIMEDES AMÉRICO BACELAR. Prefeito Municipal de Afonso Cunha.

PREFEITURA MUNICIPAL DE FORTALEZA DOS NOGUEIRAS - MA

ERRATA DE EXTRATO DA ATA DE REGISTRO DE PREÇOS PREGÃO PRESENCIAL Nº 078/2017

NAPUBLICAÇÃO DO DIÁRIO OFICIAL O ESTADO DO MARANHÃO DO DIA 08/02/2018, PÁGINA 12, REFERENTE À PUBLICAÇÃO DO EXTRATO DA ATA DE REGISTRO DE PREÇOS Nº 07/2018, REFERENTE AO PREGÃO PRESENCIAL Nº 078/2017, QUE TEM COMO OBJETO, FORNECIMENTO PARCELADO DE MATERIAIS E SUPRIMENTOS DE INFORMÁTICA PARA SUPRIR AS NECESSIDADES DA PREFEITURA MUNICIPAL DE FORTALEZA DOS NOGUEIRAS E SUAS UNIDADES ADMINISTRATIVAS.

ONDE SE LÊ:

ÍTEM 10 – VALOR UNITÁRIO: R\$1.850,00 – VALOR TOTAL: R\$ 55.500,00

LEIA-SE:

ÍTEM 10 – VALOR UNITÁRIO: R\$1.980,00 – VALOR TOTAL: R\$59.400,00

ONDE SE LÊ

TOTAL GERAL: R\$126.958,50

LEIA-SE

TOTAL GERAL: R\$130.858,50

FORTALEZA DOS NOGUEIRAS/MA, 21 DE MAIO DE 2018. FAUSTIANO NOGUEIRAS DE FREIRAS – PREGOEIRO MUNICIPAL – DECRETO Nº 020/2018.

ESTATUTO

CLUBE DE MÃES SAGRADA FAMÍLIA – C. M. S. F.

“RESENHA DE ALTERAÇÃO DO ESTATUTO social” DENOMINAÇÃO: Clube de Mães Sagrada Família do Maiobão- C.S.M.F. entidade civil, sem fins lucrativos, que terá duração por tempo indeterminado, constituída em 03/03/1987, está devidamente registrada sob o CNPJ de Nº 12.121.208/0001-48, com sede no endereço Rua 24, Quadra 52 Nº 05, fóro no distrito Maiobão- Município de Paço do Lumiar-MA, a referida entidade tem por finalidade: Promover a educação e desenvolver a cultura; Promover amparo social da coletividade; Promover proteção a família, a maternidade, a adolescência e velhice; Promover a integração ao mercado de trabalho; Aplicar seus recursos integralmente na manutenção e desenvolvimento de seus coletivos; Prestar atendimento e assessoramento aos beneficiários da Lei Orgânica da Assistência Social, defesa e garantia de seus direitos. Obedecendo ao que determina o capítulo I do Art. 4º do Estatuto, alterou-se em 25 de março de 2002 os seguintes artigos: 2, 6, 7, 8, 12, 13, 14, 15, 16, 19, 21, 26 que trata das Finalidades da Entidade, da Categoria dos Sócios, Direitos e Deveres dos Sócios quites com suas obrigações sociais, da Administração e da Competência dos membros da Diretoria da Entidade. O Clube de Mães poderá ser dissolvido a qualquer tempo, por deliberação da Assembleia Geral. Paço do Lumiar, 19 de maio 2018. Presidente: Ivone Silva Campos.

FORNECIMENTO

ASSEMBLEIA LEGISLATIVA DO ESTADO DO MARANHÃO

EXTRATO DA ORDEM FORNECIMENTO n.º 001/2018-NU-ALM, referente à ARP n.º 051/2017 e Processo Administrativo n.º 0504/2018- ALEMA. OBJETO: Aquisição de materiais “elétricos” tipo chaves, contadores e disjuntores, destinados à Assembleia Legislativa do Estado do Maranhão-ALEMA. FORNECEDORA: Empresa E. SANTOS DOS SANTOS. VALOR DO EMPENHO: R\$ 3.179,00 (três mil cento e setenta e nove reais). NOTA DE EMPENHO: N.º 2018NE00521, de 22/03/2018-LOTE 04. BASE LEGAL: Lei n.º 8.666/93. PRAZO: 45 (quarenta e cinco) dias consecutivos, contados da data de recebimento da Ordem de Fornecimento. DATA DA ASSINATURA: 19/04/2018. ASSINATURAS: João Paulo Freitas de C. Melo – Gestor da ARP 051/2017-AL. Valney de Freitas Pereira-Diretor Geral da ALEMA e Empresa E. SANTOS DOS SANTOS, CNPJ Nº: 27.174.106/0001-68. São Luís MA, 21 de maio de 2018. TARCÍSIO ALMEIRA ARAUJO-Procurador-Geral

Fls. Nº 49
Proc. Nº 9013/20
Rubrica W
Paço do Lumiar-MA

CLUBE DE MÃES SAGRADA FAMÍLIA DO MAIOBÃO

ESTATUTO SOCIAL

REFORMULAÇÃO DO ESTATUTO

CAPÍTULO I – DA DENOMINAÇÃO, SEDE E FINS

Art. 1º - O Clube de Mães Sagrada Família do Maiobão também pela sigla C.M.S.F. constituído em 03 de março de 1987, é uma entidade Civil, sem fins lucrativos que terá duração por tempo indeterminado, sede no Município de Paço do Lumiar Estado do Maranhão e fórum à rua 27 quadra 39 casa 30 Conjunto Maiobão.

Art. 2º - A Entidade tem por finalidade:

- a) Promover a educação e desenvolver a cultura.
- b) Promover a defesa da saúde e assistência médica social;
- c) Promover amparo social da coletividade;
- d) Promover proteção a família, à maternidade, à adolescência e velhice;
- e) Promover a integração ao mercado de trabalho;
- f) Aplicar seus recursos integralmente na manutenção e desenvolvimento dos seus coletivos;
- g) Prestar atendimento e assessoramento aos beneficiários da Lei Orgânica da Assistência Social, defesa e garantia dos seus direitos.

Art. 3º - No desenvolvimento de suas atividades a entidade não fará qualquer discriminação.

Art. 4º - A Entidade terá um regimento interno que, aprovado pela Assembléia Geral, disciplinará o seu funcionamento.

Art. 5º - A fim de cumprir suas finalidades a instituição se organizará em tantas unidades de prestação de serviços, quantas se fizerem necessárias, as quais se regerão pelo regimento Interno, aludido no art. 4º.

CAPÍTULO II – DOS SÓCIOS

Art. 6º - A Entidade é constituída por numero ilimitado de sócios distribuidos nas seguintes categorias: Fundador, Benemérito, Honorário e Contribuinte.

- a) São Sócios Fundadores – Todos os cidadãos que tomarem parte na reunião de fundação da entidade e assinaram o livro de frequência, pelo qual os nomes estão registrados na ata de fundação;
- b) Será Sócio Benemérito – Aquele cidadão que a critério da Diretoria, tiver prestado relevantes serviços e concorrido para o desenvolvimento da **entidade**, mediante doações ou legados;
- c) Será Sócio Honorário – aquele cidadão alheio a **entidade** que tenha Prestado serviços excepcionais à **entidade** ou comunidade de modo geral ;
- d) Será Sócio Contribuinte – Aquele que sendo maior de 18 anos, pagar jôia no ato de sua admissão e as mensalidades determinadas pela Assembléia Geral.

y

Art. 7º - São Direitos de todos os sócios quites com suas obrigações sociais:

- a) Votar e ser votado para cargos eletivos;
- b) Tomar parte nas Assembleias Gerais;
- c) Frequentar as dependências da entidade e participar de qualquer atividade por ela promovida;
- d) Convocar mediante a assinatura de 2/3 (dois terços) dos sócios quites, a Assembleia Geral Extraordinária, especificando a sua ordem do dia;
- e) Usufruir dos programas e benefícios da entidade;
- f) Candidatar-se a qualquer cargo seletivo na entidade, desde que tenha carência de 2 (dois) anos sem anistia.

Parágrafo Único – Terão as mesmas prerrogativas das letras “C” e “F” deste artigo os dependentes dos associados

Art. 8º - São deveres dos sócios quites:

- a) Cumprir as disposições estatutárias e regimentais;
- b) Acatar as decisões da Diretoria;
- c) Exercer integralmente qualquer cargo para o qual for eleito ou nomeado, salvo motivo justificado;
- d) Contribuir financeiramente para manutenção da entidade, pagando em dia as mensalidades;
- e) Cooperar com todas as atividades que vise o cumprimento dos objetivos, aos quais a entidade se propõe.

Art. 9º - Os sócios não respondem nem mesmo subsidiariamente, pelos encargos da Instituição.

CAPÍTULO III – DA ADMINISTRAÇÃO

Art. 10º - A Entidade será administrada por:

- a) Assembleia Geral;
- b) Diretoria;
- c) Conselho Fiscal

Art. 11º - A Assembleia Geral, órgão soberano da instituição constituir-se-á dos Sócios em pleno gozo de seus direitos estatutários.

Art. 12º - Compete a Assembleia Geral:

- a) Eleger a Diretoria e o Conselho Fiscal;
- b) Decidir sobre reformas do Estatuto;
- c) Decidir sobre a extinção da entidade nos termos do artigo 30º;
- d) Decidir sobre a conveniência de alienar, transigir, hipotecar ou permutar bens patrimoniais;

- e) Aprovar o Regimento Interno;
- f) Decidir sobre programas de trabalho e respectivos orçamentos.

Art. 13º - A Assembléia Geral realizar-se-á ordinariamente, uma vez por ano, para

- a) Apreciar o relatório anual da diretoria;
- b) Discutir e homologar as contas e o balanço aprovados pelo conselho fiscal.

Art. 14º - A Assembléia Geral realizar-se-á extraordinariamente, quando convocada:

- a) Pela Diretoria;
- b) Pelo Conselho Fiscal;
- c) Por requerimento de 2/3 (dois terços) dos sócios quites com suas obrigações sociais.

Art. 15º - A convocação da Assembléia Geral será feita por meio de mural afixado na sede da instituição, publicado na imprensa local, por circulares ou outros meios convenientes, com antecedência mínima de 02 dias.

Parágrafo Único - Qualquer Assembléia instalar-se-á em primeira convocação com a maioria dos sócios e, em segunda convocação com qualquer número.

Art. 16º - A Diretoria será constituída por um Presidente, um vice-presidente, primeiro e segundo secretário, primeiro e segundo tesoureiro.

Parágrafo Único - O Mandato da Diretoria será de 04 (quatro) anos, sendo vedada mais de uma reeleição consecutiva.

Art. 17º - Compete a Diretoria:

- a) Elaborar, executar o programa anual de atividade;
- b) Elaborar e apresentar a Assembléia Geral o relatório anual;
- c) Entrosar-se com instituições públicas e privadas para mútua colaboração em atividades de interesses comuns;
- d) Contratar e demitir funcionários.

Art. 18º - A Diretoria reunir-se-á no mínimo uma vez por mês.

Art. 19º - Compete ao Presidente:

- a) Representar a entidade judicial e extrajudicialmente;
- b) Cumprir e fazer cumprir este estatuto e o Regimento Interno;
- c) Presidir a Assembléia Geral;
- d) Convocar e presidir as reuniões da Diretoria;

ref

- e) Assinar convênios e acordos;
- f) Movimentar contas correntes bancárias, assinar em conjunto com o tesoureiro, cheques, ordens e outros documentos de pagamento.

Art. 20° - Compete ao Vice-presidente:

- a) Substituir o Presidente em suas faltas ou impedimentos;
- b) Assumir o mandato, em caso de vacância, até o seu término;
- c) Prestar de modo geral, a sua colaboração ao Presidente.

Art. 21° - Compete ao Primeiro Secretário:

- a) Secretariar as reuniões da Diretoria e Assembleia Geral e redigir ATAS;
- b) Publicar todas as notícias das atividades da entidade;
- c) Dirigir, coordenar e controlar os trabalhos da secretaria, zelando pelo material desta;
- d) Organizar expediente a ser submetido ao conhecimento da Assembleia Geral, a esta prestando os esclarecimentos necessários.

Art. 22° - Compete ao Segundo Secretário:

- a) Substituir o Primeiro Secretário em suas faltas ou impedimentos;
- b) Assumir o mandato, em caso de vacância, até o seu término;
- c) Prestar, de modo geral, a sua colaboração ao Primeiro Secretário.

Art. 23° - Compete ao Primeiro Tesoureiro:

- a) Arrecadar e contabilizar as contribuições dos associados, rendas, auxílios e doativos, mantendo em dia a escrituração;
- b) Pagar as contas autorizadas pelo Presidente;
- c) Apresentar relatórios de receita e despesas sempre que forem solicitados;
- d) Apresentar o relatório financeiro para que seja submetido à Assembleia Geral;
- e) Apresentar semestralmente o balancete ao conselho fiscal;
- f) Conservar sob sua guarda e responsabilidade, os documentos relativos a Tesouraria;
- g) Manter todo o numerário em estabelecimento de crédito.

Art. 24° - Compete ao Segundo Tesoureiro:

- a) Substituir o Primeiro Tesoureiro em suas faltas ou impedimentos;
- b) Assumir o mandato, em caso de vacância, até o seu término;
- c) Prestar de modo geral sua colaboração ao Primeiro Tesoureiro.

2.5

Art. 25º - O Conselho Fiscal será constituído por 03 (três) membros, e seus respectivos suplentes, eleitos pela Assembleia Geral.

Parágrafo Primeiro - O Mandato do Conselho Fiscal será coincidente com o mandato da Diretoria.

Parágrafo Segundo - Em caso de vacância, o mandato será assumido pelo respectivo suplente, até o seu término.

Art. 26º - Compete ao Conselho Fiscal:

- a) Examinar os livros de escrituração da entidade;
- b) Examinar o balancete semestral apresentado pelo tesoureiro, opinando a respeito;
- c) Apreciar os balanços e inventários que acompanham o relatório anual da Diretoria;
- d) Opinar sobre a aquisição e alienação de bens.

Parágrafo Único - O Conselho reunir-se-á ordinariamente a cada 06 (seis) meses e extraordinariamente, sempre que necessário

Art. 27º - As atividades dos diretores e conselheiros com as dos sócios serão inteiramente gratuitas, sendo-lhes vedado o recebimento de qualquer lucro, gratificação, bonificação ou vantagem.

CAPÍTULO IV – DO PATRIMÔNIO

Art. 28º - O patrimônio da entidade será constituído de bens móveis, imóveis, veículos, semoventes, ações e apólices de dívida pública.

Art. 29º - No caso de dissolução da instituição, os bens remanescentes serão destinados a outra instituição congênere, com personalidade jurídica, que esteja registrada no Conselho Nacional de Assistência Social.

CAPÍTULO V – DAS DISPOSIÇÕES GERAIS

Art. 30º - A Entidade será dissolvida por decisão da Assembleia Geral Extraordinária, especialmente convocada para esse fim, quando se torne impossível a continuação de suas atividades.

Art. 31º - O presente estatuto poderá ser reformado, em qualquer tempo, por decisão da maioria absoluta dos associados, em Assembleia Geral especialmente convocada para esse fim, e entrará em vigor na data de seu registro em Cartório.

es

Fis. Nº 55
Proc. Nº 9013/20
Rubrica N
Paço do Lumiar-MA

Art. 32º - Os casos omissos serão resolvidos pela diretoria e referendado pela Assembleia Geral.

FRANCISCA PIRES SAMPAIO
SERVIÇO NOTARIAL DO 1º OFÍCIO
Nº 14, s/n, C. de. N.º 14, Paço do Lumiar-MA
PESSOAS JURÍDICAS
Chagas Silva
Paço do Lumiar-MA
Jozenilde Castro Sanchez Sampaio
Escritorã Substituta

Francisca Pires Sampaio
Presidente

Adilson Soares
Vice-presidente

João Silva Campos
1º Secretário

Anacleto Chagas Silva
1º Tesoureiro

Aldonora Soares Chagas
2º Secretário

Adilson Soares
2º Tesoureiro



Francisca Pires Sampaio
3.682 018/1MA

Protocolado no Livro A-02
sob o nº 001 às fls. 010
apresentado hoje.
Paço do Lumiar-MA, 25/03/20
Jozenilde Castro Sanchez Sampaio
Escritorã Substituta

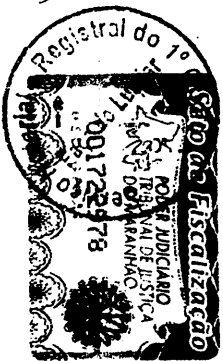

FRANCISCA PIRES SAMPAIO
SERVIÇO DE REGISTRO CIVIL
DAS PESSOAS JURÍDICAS
DO 1º OFÍCIO
Certifico e dou fé, que o presente ATA
foi AVERBADO hoje, sob o nº 4
às fls. 010 do Livro A-02 do Registro
de Pessoas Jurídicas, em 25/03/20
Paço do Lumiar-MA, 15:00
Jozenilde Castro Sanchez Sampaio
Escritorã Substituta

Registro de Títulos e Documentos
Registro Civil de Pessoa Jurídica
Paço do Lumiar - MA

Fls. Nº 56
Proc. Nº 90131/20
Rubrica AV
Paço do Lumiar-MA



Ata de Assembleia Geral Extraordinária do Clube de Mães Sagrada Família do Maiobão para Substituição dos Cargos de: Presidente e 1º Tesoureiro, realizada em oito de fevereiro de 2019.

Aos oito dias do mês de fevereiro do ano de dois mil e dezenove, estiveram reunidos os associados do Clube de Mães Sagrada Família do Maiobão em Assembleia Geral Extraordinária com a finalidade específica de substituição dos cargos de presidente e 1º tesoureiro, como reza o Estatuto Social em seus artigos 20 letra B e artigo 24 letra B. As 16:00 horas deu-se início a assembleia, com a palavra da Presidente Ivone Silva Campos que agradeceu a presença de todos e em seguida fez esclarecimentos necessários, sobre sua decisão de se afastar da presidência do Clube de Mães, haja vista a mesma precisar fazer uma viagem sem data para o retorno, continuou que ela e o tesoureiro Aldivan Fontes Pereira estariam se afastando também para resolver assuntos particulares. Após sanar todas as dúvidas dos presentes foram empossados, assumindo o mandato até o seu término em 2021 a senhora Marcia Tereza Mendes Costa para presidente e a senhora Anaxmar Ferraz Dutra para tesoureira, conforme rege o Estatuto da Entidade. Dando continuidade, a presidente empossada fez uso da palavra, agradeceu o apoio dos associados, parabenizou dona Ivone e o senhor Aldivan pelo trabalho de excelência executado durante o período em que estiveram representando a entidade, nada mais havendo a tratar encerrou-se a presente assembleia com a diretoria ficando assim constituída. **Presidente:** Marcia Tereza Mendes Costa, brasileira, solteira, Tec. de enfermagem, RG. 1514419 SSP/MA, CPF: 488.760.113-15, residente rua 23, quadra 138, casa 10 – Conjunto Maiobão – Paço do Lumiar/MA; **Primeira Secretária:** Marianna Costa Silva, solteira, Universitária, RG Nº 023707242003-3 SSP/MA, CPF Nº 053.160.423-36, endereço Alameda 04 Qda 06 Casa 05 Paranã I- Paço do Lumiar; **Segunda Secretária:** Doraci do Rosário Alvares Mendes da Silva, viúva, Costureira, RG Nº 043418402011-1 SSP/MA, CPF Nº 268.901.273-15, endereço Av. 07 Qda 01, casa 01 Conjunto Maiobão- Paço do Lumiar; **Tesoureira:** Anaxmar Ferraz Dutra, solteira, Secretaria, RG Nº 000018844994-9 SSP/ MA, CPF Nº 884.010.903-00, endereço Rua Signo de Touro Qda 48 Casa 8B Residencial Nova Terra-São José de Ribamar; **Conselho Fiscal:** Daphne Jardim Sampaio, Edson Rafael Soares Silva, Jackeline Chagas Leite Moraes, **Suplentes do Conselho Fiscal:** Almicea Fontes Pereira, Elenilde Araújo Martins Pereira, Rosália de Oliveira Marques Fonseca. Eu, Marianna Costa Silva secretária da mesa lavrei a presente ata que depois de lida e aprovada será assinada por mim e por quem de direito. Paço do Lumiar oito dias do mês de fevereiro do ano de dois mil e dezenove. (A.A). **Presidente:** Marcia Tereza Mendes Costa; **Primeira Secretária:** Marianna Costa Silva; **Segunda Secretária:** Doraci do Rosário Alvares Mendes da Silva; **Tesoureiro:** Anaxmar Ferraz Dutra; **Conselho Fiscal:** Daphne Jardim Sampaio, Edson Rafael Soares Silva, Jackeline Chagas Leite Moraes; **Suplentes do Conselho Fiscal:** Almicea Fontes Pereira, Elenilde Araújo Martins

Tacyane Cristina Mendes de Oliveira
Escritura Autorizada
2º Ofício - Paço do Lumiar

Fis. Nº 57
Proc. Nº 9013/20
Rubrica W
Paço do Lumiar-MA



Pereira, Rosália de Oliveira Marques Fonseca; **Sócios Presentes:** Ivone Silva Campos, Raisa Cristine Chagas Silva Ferreira, Celia Maria Soares Sousa, Maria de Jesus Oliveira Jardim, Jucirema Santos Santos, Karla Leandra Campos Santos, Andria Gardeny Aires Barros, Fernando Frank Pavão do Nascimento, Rosa de Lourdes Moreira Nogueira Pimentel, Arinilde Assunção Martins, Fernanda de Jesus Ramos Pires, Dean Cruz Monteiro Junior, Edinilza da Conceição Araújo, Maria das Dores Macêdo Pereira, Aldivan Fontes Pereira, Maria do Carmo Duarte Serra Costa, Ana Claudia Chagas Silva Ferreira, Alyne Ferreira Pacheco, Silvania Alves de Souza, Edilciane Marinho Andrade, Elienai Gomes da Silva, Rosélia Serra Santos, Geisane do Carmo Oliveira da Silva Cutrim, Katuscia Cruz Berredo das Chagas, Daniella Sousa de Carvalho, Doralice Francisca Santos Lima, Laurilene Januária Ribeiro, Maria José Silva dos Santos, Jaciane Borges Pereira, Maria Célia dos Santos, Joyceane Silva Campos. Esta é cópia fiel do original, estando conforme lavrada em livro próprio.

Paço do Lumiar, 08 de fevereiro de 2019.

Registro de Títulos e Documentos
Registro Civil de Pessoa Jurídica
Paço do Lumiar - MA

Marcia Tereza Mendes Costa

Presidente

Marianna Costa Silva

Secretaria



CARTÓRIO DO 2º OFÍCIO DE PAÇO DO LUMIAR
Ana Carolina Brasil Campos Maciel
Tabeliã

REGISTRO CIVIL DE PESSOAS JURIDICAS - LIVRO A - 18

Apresentado hoje para REGISTRO protocolizado e digitalizado sob o nº 12.629 e registrado sob o nº 3.510, folhas 166F-167V. Dou fe Paço do Lumiar-MA, 14/02/2019.

TACYANE CRISTINA MENDES DE OLIVEIRA - ESCRIVENTE



Jacyane Cristina Mendes de Oliveira
Escrivente Autorizada
2º Ofício de Paço do Lumiar

Fls. Nº 58
Proc. Nº 9013/20
Rubrica W

Paco de Lumiar MA

REPUBLICA FEDERATIVA DO BRASIL

ESTADO DO MARANHÃO
SECRETARIA DE ESTADO DA SEGURANÇA PÚBLICA
DELEGACIA GERAL DE POLÍCIA CIVIL
INSTITUTO DE IDENTIFICAÇÃO MA1938879340



Marcia Tereza Mendes Costa
ASSINATURA DO TITULAR

CARTEIRA DE IDENTIDADE

VALIDA EM TODO O TERRITÓRIO NACIONAL

REGISTRO GERAL 055552332015-4 DATA DE EXPEDIÇÃO 07/07/2015

NOME MARCIA TEREZA MENDES COSTA

FILIAÇÃO AGENOR ROSA DA COSTA E EINA MENDES COSTA

NATURALIDADE SAO LUIS - MA DATA DE NASCIMENTO 03/10/1970

DOC ORIGEM NASC. N. 9836 FLS. 36 LIV. 17

CIT 488760113-15
SAO LUIS-MA
P-45

Luciano
LUCIANO CARNEIRO
ASSINATURA DO DIRETOR

VIA-01

LEI Nº 7116 DE 29/08/83

At(s) - Cópia(s) Comere(m) com o(s) Cópia(s)
Halécio Ferreira Abreu
Escriturário
Matricula: 3894417-0
Halécio

Fls. N° 59
Proc. N° 9013/20
Rubrica M
Paço do Lumiar-MA

VALIDA EM TODO O TERRITÓRIO NACIONAL

REGISTRO 00001884489A-9 DATA DE EMISSÃO 10/03/2015

CHAMADO ANAXMAR FERRAZ DUTRA

SEU NOME JOSE RIBAMAR VIEIRA DUTRA E VALDENISE FERRAZ DUTRA

NATURALIDADE HUMBERTO DE CAMPOS - MA DATA DE NASCIMENTO 06/05/1979

DOC. ORIGEM NASC. N. 4510-37 FLS. 128-VS LIV. A-06

CITY 884010903-00 LOCAL DE EMISSÃO SÃO LUIS-MA

ASSINATURA DO DETENTOR VIA-02

LEI Nº 7.119 DE 28/08/83



REPÚBLICA FEDERATIVA DO BRASIL

ESTADO DO MARANHÃO

SECRETARIA DE ESTADO DA SEGURANÇA PÚBLICA

DELEGACIA BRASILELA DE POLÍCIA CIVIL

INSTITUTO DE IDENTIFICAÇÃO MARANHÃO-45788



ANAXMAR FERRAZ DUTRA

ASSINATURA DO TITULAR

CARTEIRA DE IDENTIDADE

Comprovante de Inscrição e de Situação Cadastral

Cidadão,

Confira os dados de Identificação da Pessoa Jurídica e, se houver qualquer divergência, providencie junto à RFB a sua atualização cadastral.

A informação sobre o porte que consta neste comprovante é a declarada pelo contribuinte.

REPÚBLICA FEDERATIVA DO BRASIL			
CADASTRO NACIONAL DA PESSOA JURÍDICA			
NUMERO DE INSCRIÇÃO 12.121.208/0001-48 MATRIZ	COMPROVANTE DE INSCRIÇÃO E DE SITUAÇÃO CADASTRAL		DATA DE ABERTURA 18/08/1987
NOME EMPRESARIAL CLUBE DE MAES SAGRADA FAMILIA			
TÍTULO DO ESTABELECIMENTO (NOME DE FANTASIA) *****			PORTE DEMAIS
CÓDIGO E DESCRIÇÃO DA ATIVIDADE ECONÔMICA PRINCIPAL 94.30-8-00 - Atividades de associações de defesa de direitos sociais			
CÓDIGO E DESCRIÇÃO DAS ATIVIDADES ECONÔMICAS SECUNDÁRIAS 94.93-6-00 - Atividades de organizações associativas ligadas à cultura e à arte 94.99-5-00 - Atividades associativas não especificadas anteriormente			
CÓDIGO E DESCRIÇÃO DA NATUREZA JURÍDICA 399-9 - Associação Privada			
LOGRADOURO R 24	NUMERO 05	COMPLEMENTO QUADRA: 52;	
CEP 65.130-000	BAIRRO/DISTRITO MAIOBAO	MUNICÍPIO PACO DO LUMIAR	UF MA
ENDEREÇO ELETRÔNICO MASTERCONTMAC@HOTMAIL.COM		TELEFONE (98) 3237-8163/ (98) 3223-4560	
ENTE FEDERATIVO RESPONSÁVEL (EFR) *****			
SITUAÇÃO CADASTRAL ATIVA		DATA DA SITUAÇÃO CADASTRAL 03/11/2005	
MOTIVO DE SITUAÇÃO CADASTRAL			
SITUAÇÃO ESPECIAL *****		DATA DA SITUAÇÃO ESPECIAL *****	

Aprovado pela Instrução Normativa RFB nº 1.863, de 27 de dezembro de 2018.

Emitido no dia 24/11/2020 as 09:34:13 (data e hora de Brasília).

Página: 1/1

 CONSULTAR QSA

 VOLTAR

 IMPRIMIR

A RFB agradece a sua visita. Para informações sobre política de privacidade e uso, [clique aqui](#).



Fis. Nº 62
Proc. Nº 9013/20
Rubrica IV
Paço do Lumiar-MA



MINISTÉRIO DA FAZENDA
Secretaria da Receita Federal do Brasil
Procuradoria-Geral da Fazenda Nacional

CERTIDÃO NEGATIVA DE DÉBITOS RELATIVOS AOS TRIBUTOS FEDERAIS E À DÍVIDA ATIVA DA UNIÃO

Nome: **CLUBE DE MAES SAGRADA FAMILIA**
CNPJ: **12.121.208/0001-48**

Ressalvado o direito de a Fazenda Nacional cobrar e inscrever quaisquer dívidas de responsabilidade do sujeito passivo acima identificado que vierem a ser apuradas, é certificado que não constam pendências em seu nome, relativas a créditos tributários administrados pela Secretaria da Receita Federal do Brasil (RFB) e a inscrições em Dívida Ativa da União (DAU) junto à Procuradoria-Geral da Fazenda Nacional (PGFN).

Esta certidão é válida para o estabelecimento matriz e suas filiais e, no caso de ente federativo, para todos os órgãos e fundos públicos da administração direta a ele vinculados. Refere-se à situação do sujeito passivo no âmbito da RFB e da PGFN e abrange inclusive as contribuições sociais previstas nas alíneas 'a' a 'd' do parágrafo único do art. 11 da Lei nº 8.212, de 24 de julho de 1991.

A aceitação desta certidão está condicionada à verificação de sua autenticidade na Internet, nos endereços <<http://rfb.gov.br>> ou <<http://www.pgfn.gov.br>>.

Certidão emitida gratuitamente com base na Portaria Conjunta RFB/PGFN nº 1.751, de 2/10/2014.
Emitida às 15:29:52 do dia 22/07/2020 <hora e data de Brasília>.
Válida até 18/01/2021.

Código de controle da certidão: **5F9B.593C.E246.9A01**
Qualquer rasura ou emenda invalidará este documento.

[Nova Consulta](#)



Preparar página
para impressão



PREFEITURA DE PAÇO DO LUMIAR
 SEMFAZ - SECRETARIA MUNICIPAL DA FAZENDA

CERTIDÃO NEGATIVA**Nº. 0002709****Informações do Contribuinte**

CÓDIGO C.M.C.	NOME EMPRESARIAL (RAZÃO SOCIAL)	CPF/CNPJ
1875560	CLUBE DE MAES SAGRADA FAMILIA	12.121.208/0001-48

Endereço do Contribuinte

LOGRADOURG	NÚMERO	Nº DO CEP	BAIRRO
RUA RUA VINTE E QUATRO	5	65130000	MAIOBAO
MUNICÍPIO	UF	EDIFÍCIO	APTO. / SALA
PAÇO DO LUMIAR	MA		

NOME DO REQUERENTE	Nº. DOCUMENTO	OBSERVAÇÕES
CLUBE DE MAES SAGRADA FAMILIA	12.121.208/0001-48	
FINALIDADE DA CERTIDÃO		

Data de Emissão: 22/10/2020**Data de Validade: 20/01/2021**

A prefeitura do Município de Paço do Lumiar - MA, por intermédio do departamento de arrecadação, CERTIFICA que o contribuinte acima qualificado, encontra-se em situação regular perante a FAZENDA PUBLICA MUNICIPAL não constatando débitos referentes a Tributos Municipais, inscritos ou não em Divida Ativa até a presente data, com validade da presente certidão em (90) dias, Conforme Código Tributário Municipal, fica ressalvado o direito de a Fazenda Pública Municipal inscrever e cobrar eventuais débitos que vierem a ser apurados, mesmo referente a período anterior a emissão da presente certidão.

NADA MAIS havendo, o referido e verdade do que dou fé.

A respectiva Certidão de Débitos poderá ser VALIDADA no site <http://www.prefeituramoderna.com.br>
 Escolha o município- IPTU- Documentos Emitidos - Validação da Certidão

Já nas certidões de empresas:

A respectiva Certidão de Débitos poderá ser VALIDADA no site <http://www.prefeituramoderna.com.br>
 Escolha o município- ISS - Suporte - Validação de Certidão.

Paço do Lumiar (MA), 22 de OUTUBRO de 2020

LAILA MARIA RODRIGUES DA SILVA
 SECRETÁRIA MUNICIPAL DE FAZENDA

Fis. Nº 64
Proc. Nº 9013/20
Rubrica IV
Paço do Lumiar-MA

[Voltar](#)[Imprimir](#)

Certificado de Regularidade do FGTS - CRF

Inscrição: 12.121.208/0001-48

Razão Social: CLUBE DE MAES SAGRADA FAMILIA

Endereço: RUA 27 QUADRA 39 000030 / CONJUNTO MAIOBAO / PACO DO LUMIAR /
MA / 65130-000

A Caixa Econômica Federal, no uso da atribuição que lhe confere o Art. 7, da Lei 8.036, de 11 de maio de 1990, certifica que, nesta data, a empresa acima identificada encontra-se em situação regular perante o Fundo de Garantia do Tempo de Serviço - FGTS.

O presente Certificado não servirá de prova contra cobrança de quaisquer débitos referentes a contribuições e/ou encargos devidos, decorrentes das obrigações com o FGTS.

Validade: 18/11/2020 a 17/12/2020

Certificação Número: 2020111801444937399880

Informação obtida em 24/11/2020 09:46:54

A utilização deste Certificado para os fins previstos em Lei esta condicionada a verificação de autenticidade no site da Caixa:
www.caixa.gov.br

Clube de Mães Sagrada Família
CNPJ: 12.121.208/0001-48
Endereço: Rua 24 Nº 05, Quadra 52, Maiobão
Paço do Lumiar - MA

Fls. Nº 65
Proc. Nº 9013120
Rubrica NY
Paço do Lumiar-MA

DECLARAÇÃO

O Clube de Mães Sagrada Família, inscrita no CNPJ Nº 12.121.208/0001-48 com sede no Município de Paço do Lumiar, Rua 24 Nº 05, Quadra 52, Maiobão por meio de seu representante legal, abaixo-assinado, vem através desta informar que devido a Pandemia da COVID-19, em cumprimento Decreto Nº 35.745, de 20 de Abril de 2020, que determina a suspensão das atividades presenciais nas unidades de ensino como medida de restrição de riscos, infecções e aumento dos casos, não foi possível realizar as vistorias necessárias para renovação de documentos como:

- Autorização de funcionamento e Habitabilidade do prédio (Emitido pelo Corpo de Bombeiros)
- Certificado de Existência e Regular funcionamento – Ministério Público.
- Cadastro da Vigilância Sanitária
- CME (Conselho Municipal de Educação)

Conforme decreto em anexo, acompanhado dos protocolos de emissão de cada um dos documentos citados acima.

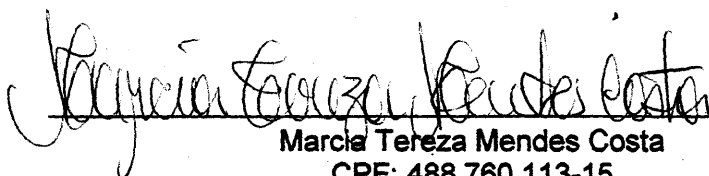

Marcia Tereza Mendes Costa
CPF: 488.760.113-15
Presidente

1º OFÍCIO EXTRAJUDICIAL DE PAÇO DO LUMIAR
ESTADO DO MARANHÃO - COMARCA DA ILHA DE SÃO LUIS - MA - TERMO JUDICIÁRIO DE PAÇO DO LUMIAR

Tableião
Felipe Madruga Truccolo
AV. 13, Q 158, Nº 03 - Conjunto Maiobão.
098 3274-3980
www.cartorio1lumiar.com.br

Fis. Nº 66
Proc. Nº 9013/20
Rubrica MV
Paço do Lumiar-MA

CERTIDÃO NEGATIVA DE PROTESTO

CERTIFICO, a pedido da parte interessada, que das buscas efetuadas nos arquivos e livros de protestos, deste 1º Ofício Extrajudicial, verifco **NÃO CONSTAR** registro de Protesto em nome de MARCIA TEREZA MENDES COSTA , , , RG: e C.P.F.: 48876011315, residente na ALAMEDA 4, QD 06, Nº 5, PARANA I. Certifico ainda que, este Tabelionato de Protesto é o único existente nessa Comarca. Certifico finalmente que a busca hora procedida atingiu o periodo de (5) cinco anos. O referido é verdade e dou fé. Paço do Lumiar-MA, 30 de novembro de 2020. Eu, MARCUS TEIXEIRA DE SOUZA FILHO Escrevente Autorizado, que confiro, subscrevo, dato e assino afinal em público e raso.

Emol. R\$ 37,49. Ferj. 5,11. Ferc R\$ 1,30. Femp. R\$ 1,70. Fadep. R\$ 1,70. Total R\$ 47,30.

O referido é verdade e dou fé

Paço do Lumiar-MA, 30 de novembro de 2020.

MARCUS TEIXEIRA DE SOUZA FILHO
Escrevente Autorizado

Poder Judiciário - TJMA

Selo: CERTID0315345D1QD0K2JSSVNG61

Poder Judiciário - TJMA. Selo: CERTID0315345D1QD0K2JSSVNG61, 30/11/2020
09:57:57, Ato: 17.5.1, Parte(s): MARCIA TEREZA MENDES COSTA, Total R\$ 37,82
Emol R\$ 34,10 FERC R\$ 1,00 FADEP R\$ 1,36 FEMP R\$ 1,36

Consulte a validade deste selo em <https://selo.tjma.jus.br>



Poder Judiciário - TJMA

Selo: BUSCAS031534HLCD0ETA0MSTIU56

Poder Judiciário - TJMA. Selo: BUSCAS031534HLCD0ETA0MSTIU56, 30/11/2020
09:57:57, Ato: 17.8.2, Parte(s): MARCIA TEREZA MENDES COSTA, Total R\$ 9,48
Emol R\$ 8,50 FERC R\$ 0,30 FADEP R\$ 0,34 FEMP R\$ 0,34

Consulte a validade deste selo em <https://selo.tjma.jus.br>





Fis. Nº 67
 Proc. Nº 9013/20
 Rubrica NY
 Paço do Lumiar-MA

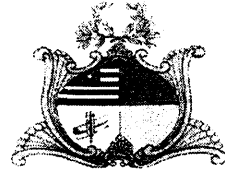

PREFEITURA MUNICIPAL DE PAÇO DO LUMIAR
 Secretaria Municipal de Saúde – SEMUS
 Coordenação de Vigilância em Saúde
 Coordenação de Vigilância Sanitária e em Saúde Ambiental

ALVARÁ DE AUTORIZAÇÃO SANITÁRIA

PROC Nº: 73/19

LICENÇA Nº: 67/19

ANO: 2019

A Vigilância Sanitária, após vistoria às suas instalações físicas, atesta, no momento, condições satisfatórias de higiene e salubridade, conforme preceitua o artigo 69 da Lei Complementar Estadual nº 39, de 15 de dezembro de 1998, concede **ALVARÁ DE AUTORIZAÇÃO SANITÁRIA**, com validade até **06 DE AGOSTO DE 2020**, para:

Razão Social: CLUBE DE MÃES SAGRADA FAMÍLIA		CNPJ/CPF: 12.121.208/0001-48- MATRIZ	
Nome Fantasia: CLUBE DE MÃES SAGRADA FAMÍLIA			
Atividade Principal: ATIVIDADES DE ASSOCIAÇÕES DE DEFESA DE DIREITOS SOCIAIS.			
Atividade Secundária: ATIVIDADES DE ORGANIZAÇÕES ASSOCIATIVAS LIGADA À CULTURA E À ARTE.			
Endereço: RUA 24 QUADRA :52		Nº 05	Bairro: MAIOBÃO
Responsável Técnico: XX		CR XXXXXX	Nº: XXXXXX

Paço do Lumiar (MA), 06 de agosto de 2019.
 Anderson Almeida Ribeiro
 Coordenação de Vigilância Sanitária e em Saúde Ambiental
 SEMUS/PAÇO DO LUMIAR - CEP nº 65.000.482

Anderson Almeida Ribeiro
 Coordenador de Vigilância Sanitária e Ambiental – SEMUS

ATENÇÃO:

- 1)O presente alvará deverá ser afixado em local visível ao público;
- 2)Este documento poderá ser cassado a qualquer momento se constatado irregularidades no estabelecimento;
- 3)Esta licença é válida por 1 (um) ano e sua revalidação deverá ser requerida por períodos iguais e sucessivos, a partir de 120 dias antes do término da sua vigência, conforme preceitua o artigo 69 da Lei Complementar Estadual nº 39, de 15 de dezembro de 1998.



PREFEITURA MUNICIPAL DE PAÇO DO LUMIAR
ESTADO DO MARANHÃO

Secretaria Municipal de Infraestrutura, Urbanismo, Transporte e Trânsito



HABITE-SE

Fis. Nº 68
Proc. Nº 9013120
Rubrica 113
Paço do Lumiar-MA

Nº 009/2017

Paço do Lumiar, 22 de Março de 2017

CLUBE DE MÃES SAGRADA FAMÍLIA

CNPJ nº 12.121.208/0001-48

Rua 24, Quadra 52, nº05, Maiobão

Paço do Lumiar - MA

A Secretaria Municipal de Infraestrutura, Urbanismo, Transporte e Trânsito, dentro das suas atribuições regimentais no que tange a Lei Orgânica Municipal resolve conceder o **HABITE-SE** a um imóvel cujo uso é para uma **ESCOLA COMUNITÁRIA** com área construída igual a **251,12m² (duzentos e cinquenta e um metros quadrados e doze centímetros de metro quadrado)**, em um terreno localizado na **Rua 24, Quadra 52, nº05, Maiobão**, neste Município, de acordo com o que tange a Lei Municipal nº002/2013 – Código de Obras, bem como comprovam e dão idoneidade para a emissão deste documento, o Processo Nº075/2017-SINFRA.

Pelo que **NÃO** se recolhe aos cofres da Prefeitura nenhuma importância, pois trata-se de **UTILIDADE PÚBLICA** por decreto.

Atenciosamente,

P/

ANTÔNIO DE PADUA OLIVEIRA NAZARENO

Secretário Municipal de Infraestrutura, Urbanismo, Transporte e Trânsito.

Clube de Mães Sagrada Família
CNPJ: 12.121.208/0001-48
Endereço: Rua 24 Nº 05, Quadra 52, Maiobão
Paço do Lumiar - MA

Fls. Nº 69
Proc. Nº 9013120
Rubrica M
Paço do Lumiar-MA

DECLARAÇÃO

Declaramos para os devidos fins e em conformidade com as especificações contidas no Art. II da Lei municipal 627/14, que não há servidores públicos municipais no quadro de dirigentes da nossa Instituição.

Paço do Lumiar, de de 2020.

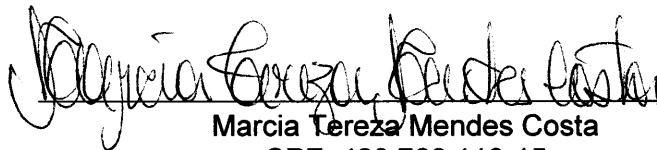

Marcia Tereza Mendes Costa
CPF: 488.760.113-15
Presidente

Clube de Mães Sagrada Família
CNPJ: 12.121.208/0001-48
Endereço: Rua 24 Nº 05, Quadra 52, Maiobão
Paço do Lumiar - MA

Fls. Nº 70
Proc. Nº 9013/20
Rubrica W
Paço do Lumiar-MA

DECLARAÇÃO

Eu, Marcia Tereza Mendes Costa, portador do RG: 056552332015-10 e CPF: 488.760.113-15 declaro para os devidos fins que o imóvel localizado na Rua 24 Nº 05, quadra 52, Maiobão, Paço do Lumiar – MA, se encontra disponível até 2023 para desempenho das atividades da Escola Comunitária Sagrada Família.

Paço do Lumiar, de de 2020.



Marcia Tereza Mendes Costa
CPF: 488.760.113-15
Presidente

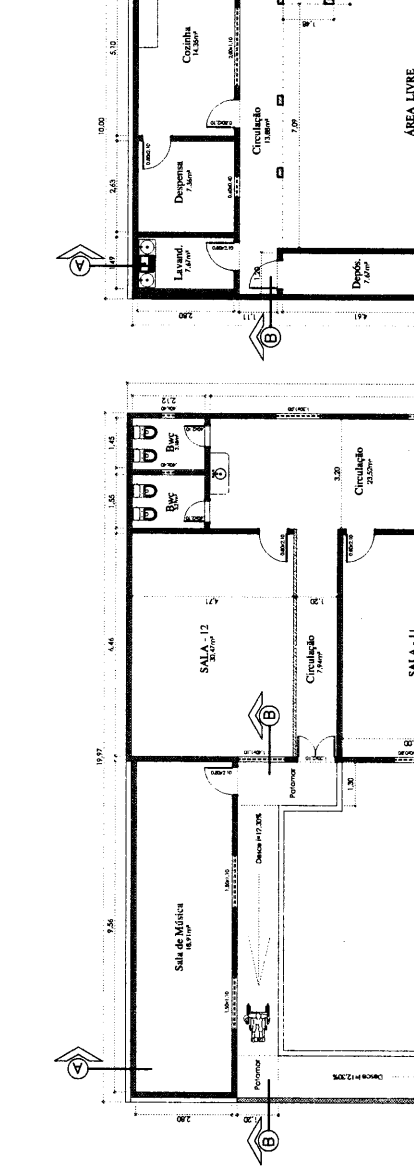
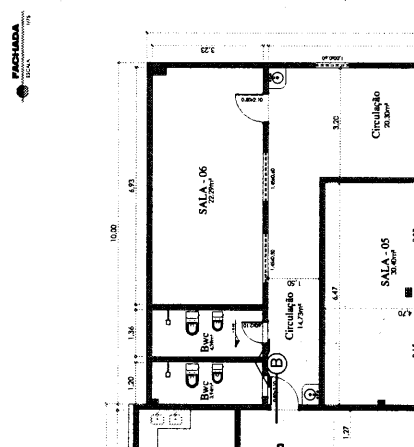
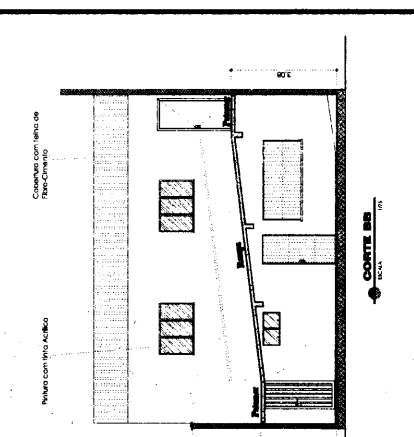
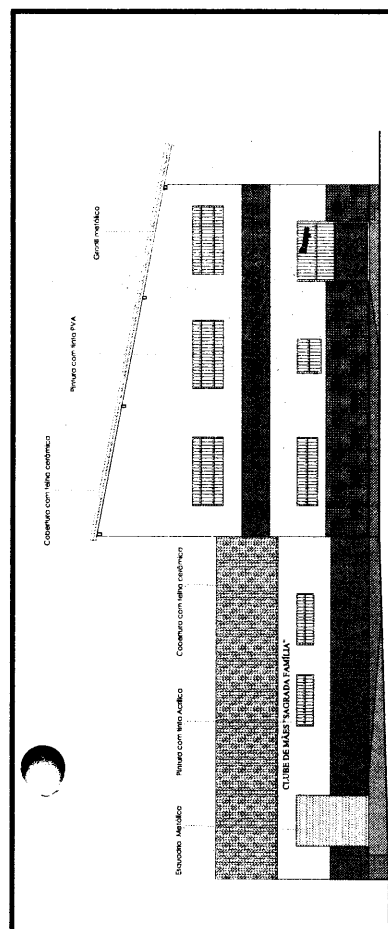

Fis. Nº 78
 Proc. Nº 9013/70
 Rubrica MA
 Paço do Lumiar-MA

Associação Sêniora Nogueira (CNPJ: 12.222.222-00)		PROJETO ARQUITETÔNICO INSTITUCIONAL PLANTA BAIXA, CORTE E FACHADA		Nº 1.75 500,00m² 702,00m² 107,30m²
RUA 24, QD 02, N.º 5, CONJUNTO MAOABO, PAÇO DO LUMIAR-MA	1.75 500,00m² 702,00m² 107,30m²	1.75 500,00m² 702,00m² 107,30m²	1.75 500,00m² 702,00m² 107,30m²	1.75 500,00m² 702,00m² 107,30m²

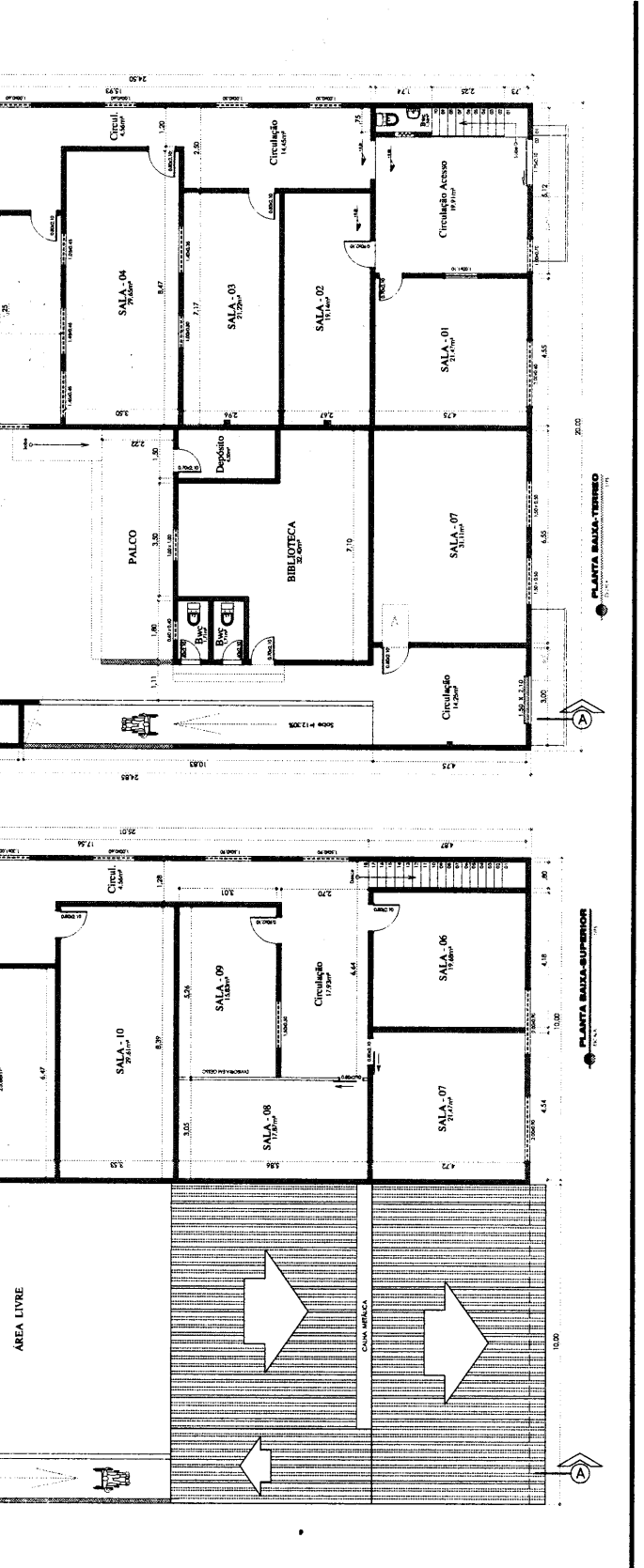

Plano nº 72
 Rubrica nº 0013/20
 W
 Paço do Lumiar-MA

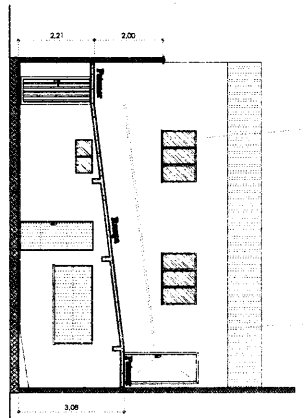
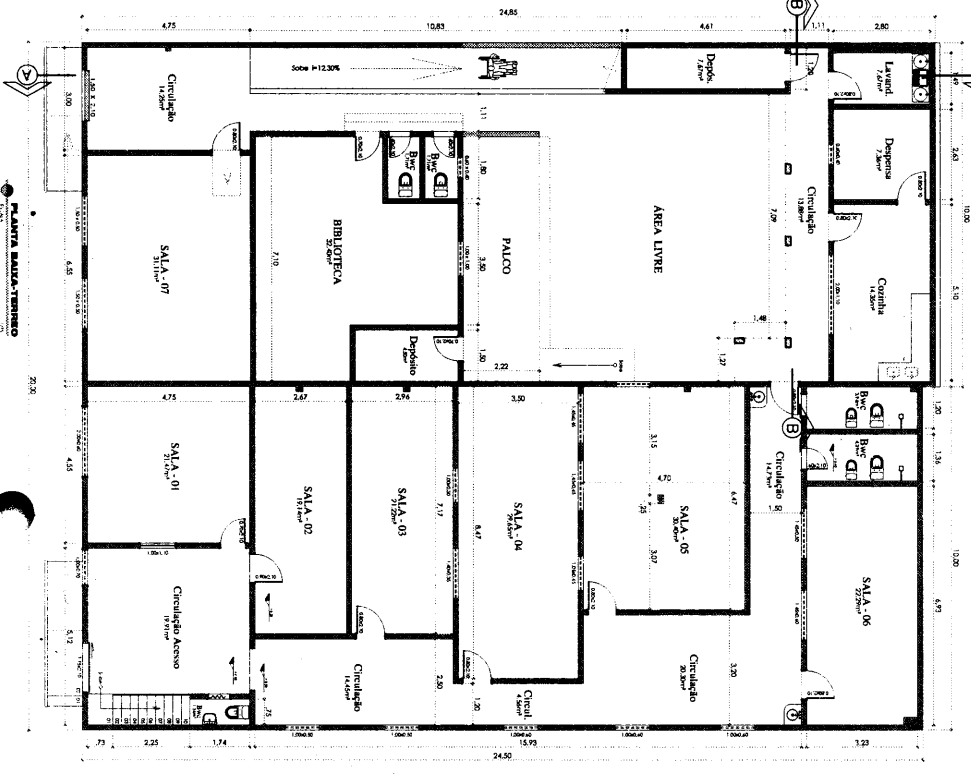
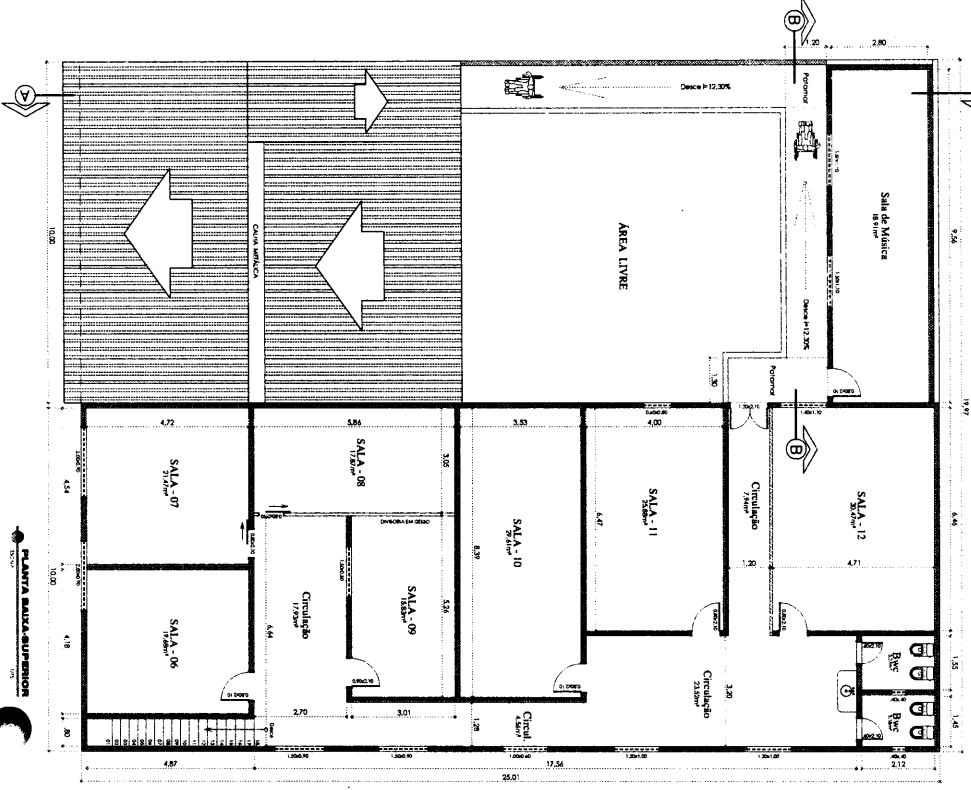
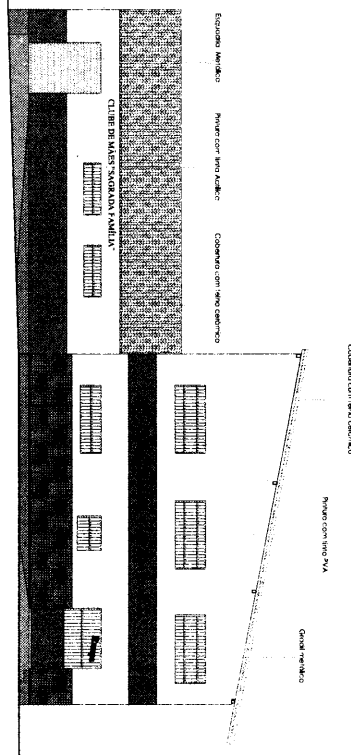
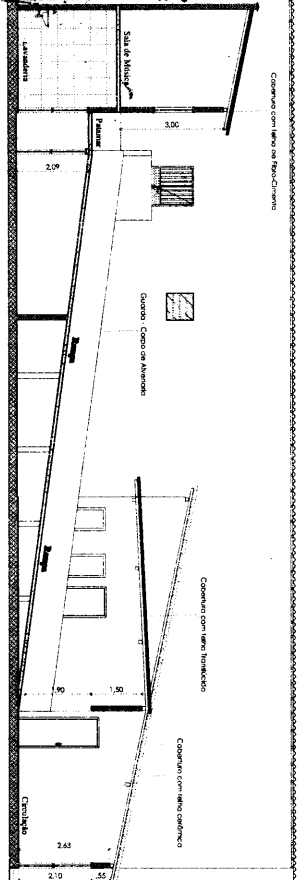

PROJETO ARQUITETÔNICO INSTITUCIONAL

PLANTA BAIXA, CORTE E FACHADA

CLUBE DE MÃES "SAGRADA FAMILIA"

RUA 24, QD 82, PMS CONJUNTO MACAÏBÃO, PAÇO DO LUMIAR-MA

Associação SAGRADA FAMILIA
 CREA: 11023/MA-04

PROJETO: 11/20
 DATA: 11/20

PROJETO: 500,00m²
 TAZ: 200m²
 107,30m²

PROJETO: 01/01

Clube de Mães Sagrada Família
CNPJ: 12.121.208/0001-48
Endereço: Rua 24 Nº 05, Quadra 52, Maiobão
Paço do Lumiar - MA

Fis. Nº 73
Proc. Nº 9013/20
Rubrica W
Paço do Lumiar-MA

DECLARAÇÃO DE ILÍCITOS TRABALHISTAS

O Clube de Mães Sagrada Família, inscrita no CNPJ Nº 12.121.208/0001-48, por intermédio do seu representante legal o(a) Sr.(a) Marcia Tereza Mendes Costa, portador do RG: 056552332015-4 e CPF: 488.760.133-15 DECLARA, para fins do disposto no inciso V, do art. 27, da Lei nº 8.666, de 21.06.93, acrescido pela Lei nº 9.854, de 27.10.99, que não emprega menor de dezoito anos em trabalho noturno, perigoso ou insalubre e não emprega menor de dezesseis anos.



Marcia Tereza Mendes Costa
CPF: 488.760.133-15
Presidente

Clube de Mães Sagrada Família
CNPJ: 12.121.208/0001-48
Endereço: Rua 24 Nº 05, Quadra 52, Maiobão
Paço do Lumiar - MA

Fis. Nº 94
Proc. Nº 9013/20
Rubrica ll
Paço do Lumiar-MA

DECLARAÇÃO

O Clube de Mães Sagrada Família, inscrita no CNPJ Nº 12.121.208/0001-48 com sede no Município de Paço do Lumiar, Rua 24 Nº 05, Quadra 52, Maiobão, por meio de seu representante legal, abaixo-assinado, declara, para os devidos fins e sob as penas da lei, que esta Entidade obedece às normas éticas no exercício do serviço público.



Marcia Tereza Mendes Costa
CPF: 488.760.113-15
Presidente

Clube de Mães Sagrada Família
CNPJ: 12.121.208/0001-48
Endereço: Rua 24 Nº 05, Quadra 52, Maiobão
Paço do Lumiar - MA

Fis. Nº 75
Proc. Nº 9013/20
Rubrica MV
Paço do Lumiar-MA

DECLARAÇÃO

O Clube de Mães Sagrada Família, inscrita no CNPJ Nº 12.121.208/0001-48 com sede no Município de Paço do Lumiar, Rua 24 Nº 05, Quadra 52, Maiobão, por meio de seu representante legal, abaixo-assinado, declara, para os devidos fins e sob as penas da lei, que esta Entidade possui meios capazes de suprir despesas não contempladas pelo apoio financeiro, necessárias ao seu pleno funcionamento.

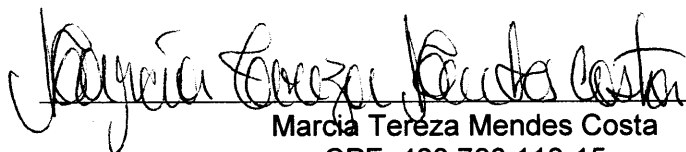

Marcia Tereza Mendes Costa
CPF: 488.760.113-15
Presidente



PREFEITURA MUNICIPAL DE PAÇO DO LUMIAR
SECRETARIA MUNICIPAL DE EDUCAÇÃO
CONSELHO MUNICIPAL DE EDUCAÇÃO

Fis. Nº 76
Proc. Nº 9013/20
Rubrica W
Paço do Lumiar-MA

RESOLUÇÃO Nº 03/2014 - CME

Credencia a Educação Infantil oferecida pela Escola Comunitária Sagrada Família em Paço do Lumiar, neste Estado, e dá outras providências.

O CONSELHO MUNICIPAL DE EDUCAÇÃO DE PAÇO DO LUMIAR, no uso de suas atribuições legais e, considerando o Parecer nº 04/ 2014-CME, emitido no Processo nº 009.987/14-SEMED, aprovado por unanimidade em Sessão Plenária hoje realizada.

RESOLVE:

Art. 1º - Autorizar a Educação Infantil oferecida pela Escola Comunitária Sagrada Família, estabelecimento privado localizado à rua 24, quadra 52, nº05, Maiobão, no município de Paço do Lumiar, neste Estado, com validade somente para esse endereço.

Art. 2º - Aprovar a Proposta Pedagógica, incluindo o plano curricular.

SALA DAS SESSÕES PLENÁRIAS DO CONSELHO MUNICIPAL DE EDUCAÇÃO DE PAÇO DO LUMIAR, em Paço do Lumiar/MA, 08 de outubro de 2014.

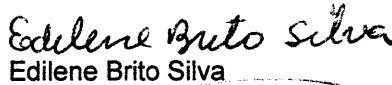

Joanyse de Fátima Guedes da Silva
Presidenta

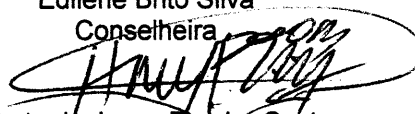

Edilene Brito Silva
Conselheira

Herberto de Jesus Pereira Castro
Conselheiro

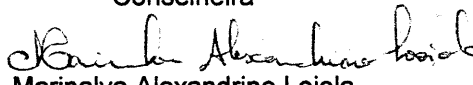
James Marreiros de Souza
Conselheiro

Manoela Pessoa Matos
Conselheira

Marinalva Alexandrino Loida
Conselheira

Wellington Francisco Sousa
Conselheiro

Homologado:

Ana Paula Pires
Secretária Municipal de Educação de Paço do Lumiar



PREFEITURA MUNICIPAL DE PAÇO DO LUMIAR
SECRETARIA MUNICIPAL DE EDUCAÇÃO
CONSELHO MUNICIPAL DE EDUCAÇÃO

Fls. Nº 77
Proc. Nº 9013/20
Rubrica RV
Paço do Lumiar-MA

PROCESSO: 009.987/14-SEMED
INTERESSADO: Escola Comunitária Sagrada Família
ASSUNTO: Credenciamento da Educação Infantil
RELATORA: Marinalva Alexandrino Loiola
PARECER: 04/2014 – Comissão de Legislação, Planejamento e Normas.

PARECER

I – RELATÓRIO

A representante legal da Escola Comunitária Sagrada Família, do município de Paço do Lumiar, neste Estado, Senhora Célia Maria Soares Souza, solicita a este Conselho a autorização para funcionamento da Educação Infantil, oferecida pela Escola Comunitária Sagrada Família localizada à rua 24, quadra 52, nº 05, Maiobão, no município de Paço do Lumiar.

Instruído na forma da Resolução nº 01/2013 - CME, em 18 /12 / 2013, o Processo foi protocolado na Secretaria Municipal de Educação recebendo o nº 009.787/2014 – SEMED e encaminhado à Comissão de Legislação, Planejamento e Normas para acompanhamento, sendo este posteriormente encaminhado ao Serviço de Inspeção Escolar, para análise e relatório conclusivo.

Após análise, o Serviço de Inspeção Escolar, através da sua Comissão Verificadora, constatou que todas as peças que fazem parte do bojo do Processo, e necessárias ao pleito, atendem o previsto na Resolução nº 01/2013 CME sendo, portanto, procedida a verificação "in loco".

Em relatório datado de 03 de setembro de 2014, a Comissão Verificadora informa que a Escola Comunitária Sagrada Família instala-se em prédio próprio de construção sólida, e conta com um quadro de docentes preparado para proporcionar aos discentes um ambiente que contemple o desenvolvimento dos mesmos e conclui que diante do que foi constatado e exposto, é de parecer favorável ao pleito, salvo melhor julgamento do Douto Conselho Municipal de Educação.

II - VOTO DA RELATORA

Face ao exposto, tendo sido atendida a legislação pertinente, considerando o relatório da Comissão Verificadora, somos de parecer favorável pelo credenciamento da Educação Infantil oferecida pela Escola Comunitária Sagrada Família, localizada à rua 24, quadra 52, nº 05, Maiobão, no município de Paço do Lumiar, com validade somente para esse endereço.

Ressalta-se que a escola, no tocante a estrutura física, apresentou o necessário Alvará de funcionamento e o Certificado de aprovação do Corpo de Bombeiros para efeito de *Habite-se*, o qual ainda não foi expedido pela Prefeitura Municipal. Diante desse fato, opinamos no sentido de que seja concedido o prazo de



PREFEITURA MUNICIPAL DE PAÇO DO LUMIAR
SECRETARIA MUNICIPAL DE EDUCAÇÃO
CONSELHO MUNICIPAL DE EDUCAÇÃO

Fls. Nº 78
Proc. Nº 9013/20
Rubrica NV
Paço do Lumiar-MA

90 dias (noventa dias) para que a escola apresente o *Habite-se* expedido pela Prefeitura Municipal de Paço do Lumiar, suprindo-se, provisoriamente, esse requisito pelo Certificado de Aprovação para habite-se apresentado pelo Corpo de Bombeiros.

Opinamos pela aprovação da Proposta Pedagógica do Curso. Por último, alertamos que o estabelecimento de ensino está sujeito a avaliação periódica a critério do Conselho Municipal de Educação de modo a assegurar o credenciamento.

É o nosso parecer, o qual sujeitamos a apreciação da Comissão de Legislação, Planejamento e Normas.

Paço do Lumiar - MA, 07 de outubro de 2014

Marinalva Alexandrino Loiola

Relatora





PREFEITURA MUNICIPAL DE PAÇO DO LUMIAR
SECRETARIA MUNICIPAL DE EDUCAÇÃO
CONSELHO MUNICIPAL DE EDUCAÇÃO

Fls. Nº 99
Proc. Nº 9013/20
Rubrica M
Paço do Lumiar-MA

PROCESSO: 009.987/14-SEMED
INTERESSADO: Escola Comunitária Sagrada Família
ASSUNTO: Credenciamento da Educação Infantil
RELATORA: Marinalva Alexandrino Loiola
PARECER: 04/2014 – Comissão de Legislação, Planejamento e Normas.

DECISÃO DA COMISSÃO

A Comissão de Legislação, Planejamento e Normas aprova o parecer e encaminha à Presidência do CME para que submeta o parecer à apreciação do plenário para os devidos fins.

Paço do Lumiar (MA), 07 de outubro de 2014.

Wellington Francisco Sousa

Presidente da Comissão de Legislação, Planejamento e Normas

Marinalva Alexandrino Loiola

Relatora

James Marreiros de Souza

Membro



PREFEITURA MUNICIPAL DE PAÇO DO LUMIAR
SECRETARIA MUNICIPAL DE EDUCAÇÃO
CONSELHO MUNICIPAL DE EDUCAÇÃO

Fls. Nº 80
Proc. Nº 9013/20
Rubrica IV
Paço do Lumiar-MA

PROCESSO: 009.987/14-SEMED
INTERESSADO: Escola Comunitária Sagrada Família
ASSUNTO: Credenciamento da Educação Infantil
RELATORA: Marinalva Alexandrino Loiola
PARECER: 04/2014 - APROVADO PELO CME: 08/10/2014

DECISÃO DO CONSELHO

O Conselho Municipal de Educação de Paço do Lumiar/MA aprova por unanimidade o Parecer da Relatora.

Joanyse de Fátima Guedes da Silva
Presidenta

Edilene Brito Silva
Conselheira

Herbete de Jesus Pereira Castro
Conselheiro

James Marreiros de Souza
Conselheiro

Manoela Pessoa Matos
Conselheira

Marinalva Alexandrino Loiola
Conselheira



Wellington Francisco Sousa
Conselheiro

Clube de Mães Sagrada Família
CNPJ: 12.121.208/0001-48
Endereço: Rua 24 Nº 05, Quadra 52, Maiobão
Paço do Lumiar - MA

Fls. Nº 88
Proc. Nº 9013/20
Rubrica NY
Paço do Lumiar-MA

TERMO DE RESPONSABILIDADE

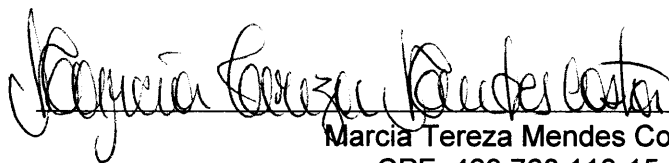
O Clube de Mães Sagrada Família, inscrita no CNPJ Nº 12.121.208/0001-48 com sede no Município de Paço do Lumiar, Rua 24 Nº 05, Quadra 52, Maiobão, se compromete em oferecer igualdade de acesso e permanência na escola e atendimento educacional gratuito a todos os seus alunos, conforme critérios objetivos e transparentes condizentes com os adotados pela rede pública, inclusive proximidade da escola e o sorteio, sem prejuízo de outros critérios considerados pertinentes, sendo vedada a cobrança de qualquer tipo de taxa de matrícula e custeio de material didático.



Marcia Tereza Mendes Costa
CPF: 488.760.113-15
Presidente

Clube de Mães Sagrada Família
CNPJ: 12.121.208/0001-48
Endereço: Rua 24 Nº 05, Quadra 52, Maiobão
Paço do Lumiar - MA

Fls. Nº 82
Proc. Nº 9013/20
Rubrica MV
Paço do Lumiar-MA

DECLARAÇÃO

O Clube de Mães Sagrada Família, inscrita no CNPJ Nº 12.121.208/0001-48 com sede no Município de Paço do Lumiar, Rua 24 Nº 05, Quadra 52, Maiobão, por meio de seu representante legal, abaixo-assinado, declara, para os devidos fins e sob as penas da lei, que esta Entidade não exercita atividade lucrativa, e que aplica seus excedentes financeiros no atendimento ao Ensino Infantil.

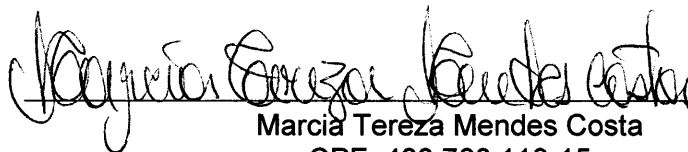

Marcia Tereza Mendes Costa

CPF: 488.760.113-15

Presidente

Clube de Mães Sagrada Família
CNPJ: 12.121.208/0001-48
Endereço: Rua 24 Nº 05, Quadra 52, Maiobão
Paço do Lumiar - MA

Fls. Nº 83
Proc. Nº 9013/20
Rubrica AV
Paço do Lumiar-MA

DECLARAÇÃO

O Clube de Mães Sagrada Família, inscrita no CNPJ Nº 12.121.208/0001-48 com sede no Município de Paço do Lumiar, Rua 24 Nº 05, Quadra 52, Maiobão, por meio de seu representante legal, abaixo-assinado, declara, para os devidos fins e sob as penas da lei, que esta Entidade assegura, no caso do encerramento de suas atividades, a destinação de seu patrimônio a outra entidade, instituição e/ou grupo comunitário de acordo com o Estatuto.

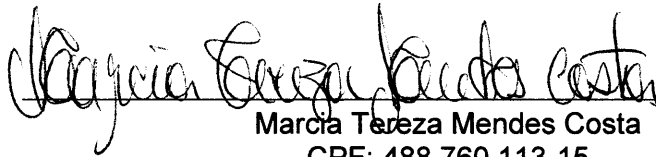

Marcia Tereza Mendes Costa
CPF: 488.760.113-15
Presidente



Fls. Nº 84
Proc. Nº 9013/20
Rubrica 11
Paço do Lumiar-MA

**GOVERNO DO ESTADO DO MARANHÃO
SECRETARIA DE ESTADO DA FAZENDA**

CERTIDÃO NEGATIVA DE DÍVIDA ATIVA

Nº Certidão: 057538/20

Data da Certidão: 13/11/2020 13:50:11

CPF/CNPJ CONSULTADO: 12121208000148

Certificamos que, após a realização das consultas procedidas no sistema desta Secretaria e na forma do disposto do artigo 156 da lei nº 2.231 de 29/12/1962, substanciado pelos, 240 a 242, da lei nº 7.799, de 19/12/2002, bem como prescreve no artigo 205 da lei nº 5.172, de 25 de outubro de 1966 (Código Tributário Nacional), não constam débitos inscritos na Dívida Ativa, em nome do sujeito passivo acima identificado.

Validade da Certidão: 120 (cento e vinte) dias: 13/03/2021.

A autenticidade desta certidão deverá ser confirmada no endereço:
<http://portal.sefaz.ma.gov.br/>, clicando no item "Certidões" e em seguida em "Validação de Certidão Negativa de Dívida Ativa".

CERTIDÃO EMITIDA GRATUITAMENTE.

Data Impressão: 13/11/2020 13:50:11



Fis. Nº 85
Proc. Nº 9013/20
Rubrica IV
Paço do Lumiar-MA

**GOVERNO DO ESTADO DO MARANHÃO
SECRETARIA DE ESTADO DA FAZENDA**

CERTIDÃO NEGATIVA DE DÉBITO

Nº Certidão: 088949/20

Data da Certidão: 13/11/2020 13:53:17

CPF/CNPJ 12121208000148 NÃO INSCRITO NO CADASTRO DE
CONTRIBUINTES DO ICMS DO ESTADO MARANHÃO.

Certificamos que, após a realização das consultas procedidas no sistema desta Secretaria, substanciado pelos artigos 240 a 242, da lei nº 7.799, de 19/12/2002 e disposto no artigo 205 da lei nº 5.172, de 25 de outubro de 1966 (Código Tributário Nacional), não constam débitos relativos aos tributos estaduais, administrados por esta Secretaria, em nome do sujeito passivo acima identificado. Ressalvado, todavia, à Fazenda Pública Estadual o direito da cobrança de dívidas que venham a ser apuradas e não alcançadas pela decadência.

Validade da Certidão: 120 (cento e vinte) dias. 13/03/2021.

A autenticidade desta certidão deverá ser confirmada no endereço:

<http://portal.sefaz.ma.gov.br/>, clicando no item "Certidões" e em seguida em "Validação de Certidão Negativa de Débito".

CERTIDÃO EMITIDA GRATUITAMENTE.

Data Impressão: 13/11/2020 13:53:17

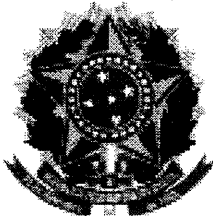

Ministério da Educação

Instituto Nacional de Estudos e Pesquisas Educacionais Anísio Teixeira

 Fls. Nº 86
 Proc. Nº 9013/20
 Rubrica IV
 Paço do Lumiar-MA

Relatório - Alunos Dados Cadastrais

FILTROS - DADOS DA TURMA	
Etapa	Todas
Turma	Todas
FILTROS - DADOS DO ALUNO	
Idade	Todas
Cor/Raça	Todas
Sexo	Todas
NIS	Todas
Certidão Civil	Todas
CPF	Todas

INFORMAÇÕES DA ESCOLA	
Código da escola	21278792
Nome da escola	ESCOLA COMUNITARIA SAGRADA FAMILIA
UF	MA
Município	Paço do Lumiar
Localização	Rural
Dependência Administrativa	Privada

INFORMAÇÕES DA TURMA	
Código da turma	3551384
Nome da turma	CRECHE II B
Tipo de mediação didático pedagógica	Presencial
Tipo de atendimento	Escolarização
Local de funcionamento diferenciado da turma	A turma não está em local de funcionamento diferenciado
Dias da semana da turma	SEGUNDA, TERÇA, QUARTA, QUINTA, SEXTA
Horário de funcionamento da turma	07:30 - 11:30
Modalidade	Ensino regular
Etapa	Educação infantil - creche (0 a 3 anos)

Ident. única	Nome do aluno	Data de nascimento	Certidão Civil	Sexo	Tipo de defici. TEA ou altas habilidades/superdot.	Recursos para uso da(s) aluno(s)	NIS	CPF
183105313205	ALLANA MIKAELY MARTINS DINIZ	14/04/2016	Não declarada	Feminino	-	-	-	-
183102865380	ANA CAROLINA PEREIRA DE FARIAS	25/06/2016	Não declarada	Feminino	-	-	-	632.322.183-77
183103022661	ANA LUIZA CARNEIRO AZEVEDO	04/06/2016	Não declarada	Feminino	-	-	-	085.079.213-45
183105341918	ARTHUR CADILHE HELAL VIEIRA	18/02/2017	Não declarada	Masculino	-	-	-	626.419.193-03
183105077633	AVILA VITORIA DINIZ DE ARAUJO	06/06/2016	Não declarada	Masculino	-	-	-	624.433.103-61
185418594019	BENJAMIN SENA SOUSA	07/03/2017	Não declarada	Masculino	-	-	-	-
178449734397	CARLOS DAVI NASCIMENTO MONTEIRO	12/05/2016	Parda	Masculino	-	-	-	628.045.043-01
185419160810	FABIO HENRIQUE MENDES JUNIOR	31/01/2017	Não declarada	Masculino	-	-	-	104.392.883-98
183104788102	HECTOR BRAGA COSTA SILVA	06/05/2016	Não declarada	Masculino	-	-	-	-
183106135854	HEITOR MIGUEL DA CONCEICAO PINHEIRO	08/02/2017	Não declarada	Masculino	-	-	-	-
183103580672	ISIS MARIANA MARTINS	24/09/2016	Não	Feminino	-	-	-	-

Fls. Nº 87
 Proc. Nº 9013/10
 Rubrica IV
 Paço do Lumiar-MA

Ident. Única	Nome do aluno	Dt. de nasc.	Cor/Raça	Sexo	Tipo de defici., TEA ou altas habil./superdot.	Recursos para uso do(a) aluno(a)	NIS	CPF
183103216869	ARANHA IVO CARVALHO DOS SANTOS	20/09/2016	Não declarada	Masculino	declarada	-	-	-
183104164079	JOAQUIM LORENZO JARDIM SILVA	14/12/2016	Não declarada	Masculino	declarada	-	-	-
183103375661	JULIA VITORIA ALVES TRINDADE	21/08/2016	Não declarada	Feminino	declarada	-	-	625.683.143-89
183104078741	LARA CECILIA MENDES DE ALMEIDA	08/06/2016	Não declarada	Feminino	declarada	-	-	-
183102767612	LUANNA SOPHIA COSTA SOUSA	14/10/2016	Não declarada	Feminino	declarada	-	-	-
178447595853	LUCAS GABRIEL RIBEIRO DOS SANTOS	04/08/2016	Parda	Masculino	declarada	-	-	625.420.803-21
185418712909	LUIS FELIPE OLIVEIRA ALMEIDA	26/03/2017	Não declarada	Masculino	declarada	-	-	632.181.173-48
183104051541	LUIZA EDUARDA DOS PASSOS RODRIGUES	22/05/2016	Não declarada	Feminino	declarada	-	-	-
183105235212	MARIA ALICE MARTINS DE OLIVEIRA	14/05/2016	Não declarada	Feminino	declarada	-	-	-
183104873983	MARIA CLARA MELO AUZIER	23/09/2016	Não declarada	Feminino	declarada	-	-	-
183104216214	MARIA VALENTINA MATOS SOUSA	22/07/2016	Não declarada	Feminino	declarada	-	-	085.921.423-00
183105086209	MARIA VICTORIA ARAGAO COUTINHO	01/07/2016	Não declarada	Feminino	declarada	-	-	-
185418699201	MIGUEL SOUZA FERREIRA	28/06/2016	Não declarada	Masculino	declarada	-	-	633.635.783-00
183105239471	MIQUEIAS LEVY BONFIM DA SILVA	19/06/2016	Não declarada	Masculino	declarada	-	-	624.599.213-30
183105395767	RIKELME MARTINS VIEIRA	04/07/2016	Não declarada	Masculino	declarada	-	-	-

*Ident. única: Identificação única

*Dt. de nasc.: Data de nascimento

*Tipo de defici., TEA ou altas habil./superdot.: Tipo de deficiência, transtorno do espectro autista (TEA) ou altas habilidades/superdotação

*Recursos para uso do(a) aluno(a): Recursos para uso do(a) aluno(a) em sala de aula e para a participação em avaliações do Inep (Saeb)

INFORMAÇÕES DA TURMA

Código da turma	9195844
Nome da turma	CRECHE II C
Tipo de mediação didático pedagógica	Presencial
Tipo de atendimento	Escolarização
Local de funcionamento diferenciado da turma	A turma não está em local de funcionamento diferenciado
Dias da semana da turma	SEGUNDA, TERÇA, QUARTA, QUINTA, SEXTA
Horário de funcionamento da turma	07:30 - 11:30
Modalidade	Ensino regular
Etapa	Educação infantil - creche (0 a 3 anos)

Ident. Única	Nome do aluno	Dt. de nasc.	Cor/Raça	Sexo	Tipo de defici., TEA ou altas habil./superdot.	Recursos para uso do(a) aluno(a)	NIS	CPF
185097391020	ALEF FONTINELE VIEIRA	10/07/2016	Não declarada	Masculino	declarada	-	-	-
185083320761	ANNE ISADORA CHUNG FERNANDES	05/12/2016	Não declarada	Feminino	declarada	-	-	-
185097255789	ARTHUR DOS SANTOS FONSECA	15/10/2016	Não declarada	Masculino	declarada	-	-	-
185097219553	BEATRIZ REBECA CALDAS DOS SANTOS	08/10/2016	Não declarada	Feminino	declarada	-	-	-
185097032305	DAVI ABRAAO FRANCA LEAL	09/02/2017	Não declarada	Masculino	declarada	-	-	-
177556920606	DAVI LUAN ARAUJO BARROS	26/04/2016	Parda	Masculino	declarada	-	-	085.095.193-31
185085020790	EMYLLE ANDRADE NUNES	01/12/2016	Não declarada	Feminino	declarada	-	-	-
184859056280	ENZO MARTINS MUNIZ	10/09/2016	Não declarada	Masculino	declarada	-	-	-
185096808415	FABIO MARCELO CAVALCANTE SOUZA JUNIOR	26/06/2016	Não declarada	Masculino	declarada	-	-	-
185085094564	GABRIELY VITORIA CUTRIM COSTA	14/01/2017	Não declarada	Feminino	declarada	-	-	-
185084975397	GIOVANNA VALENTINA PINHEIRO FRANCA	24/11/2016	Não declarada	Feminino	declarada	-	-	-
185084911666	GIULIA VALENTINA VASCONCELOS RODRIGUES	08/06/2016	Não declarada	Feminino	declarada	-	-	-

183313991024	HAYLA SELENA LIMA MACEDO	04/02/2017	Não declarada	Feminino	-	-	-	-
183095374410	HEITOR CUNHA LIRA SOUSA	14/06/2016	Não declarada	Masculino	-	-	-	-
185084698962	HELENA TEREZA DE SOUSA ANCHIETA	10/09/2016	Não declarada	Feminino	-	-	-	-
185084533700	HEYTOR FABIANO SANTOS SILVA	01/09/2016	Não declarada	Masculino	-	-	-	-
183105509525	ISABELLE SANTOS PACHECO	04/12/2016	Não declarada	Feminino	-	-	-	-
185423357674	JOAO LUCAS OLIVEIRA CALDAS	02/12/2016	Não declarada	Masculino	-	-	-	-
185084406775	KALEB DOS SANTOS RIBEIRO	04/10/2016	Não declarada	Masculino	-	-	-	-
185084089869	LARA NICOLE DOS SANOS SILVA	29/06/2016	Não declarada	Feminino	-	-	-	-
185084226106	LAURA ROSA SILVA LISBOA	19/11/2016	Não declarada	Feminino	-	-	-	-
185084192287	LEVI DE MOURA DA SILVA	15/01/2017	Não declarada	Masculino	-	-	-	-
185083434937	LORENZO DA CRUZ CARDOSO	11/12/2016	Não declarada	Masculino	-	-	-	-
183104232848	MARCO VAN BASTEN PINHEIRO DA SILVA	15/03/2017	Não declarada	Masculino	-	-	-	-
185418494499	MARIA JULIA ARAUJO PEREIRA	28/04/2016	Não declarada	Feminino	-	-	-	-
183206555794	MARIA JULIA ROCHA COSTA LEITE	28/12/2016	Parda	Feminino	-	-	-	628.404.503-48
185084045659	MARIANA DE JESUS CORDEIRO DE SOUZA	24/06/2016	Não declarada	Feminino	-	-	-	-
185422545035	MARYELLA LUIZA SILVA MENDES	22/08/2016	Não declarada	Feminino	-	-	-	628.475.393-44
185083991976	MELLYSSA GERUSA VIEIRA PINHEIRO	30/11/2016	Não declarada	Feminino	-	-	-	-
185423701715	MURILLO SANTOS CASTELO BRANCO	20/12/2017	Não declarada	Masculino	-	-	-	628.891.723-09
185083870168	NICOLAS SILVA BATALHA	12/07/2016	Não declarada	Masculino	-	-	-	-
185083812206	NYCOLAS CESAR DA CRUZ CONCEICAO	26/02/2017	Não declarada	Masculino	-	-	-	-
185083741430	PAULO NATANAEL DE SOUSA	11/08/2016	Não declarada	Masculino	-	-	-	-
183105136311	SARAH REGINA MENDES SOARES	02/08/2016	Não declarada	Feminino	-	-	-	-
183095618220	VINICIUS KEVIN MENDES RODRIGUES	19/09/2016	Não declarada	Masculino	-	-	-	195.453.347-03
185083607467	WENDEL RAMON SILVA MORAES	04/06/2016	Não declarada	Masculino	-	-	-	-

*Ident. única: Identificação única

*Dt. de nasc.: Data de nascimento

*Tipo de defic., TEA ou altas habil./superdot.: Tipo de deficiência, transtorno do espectro autista(TEA) ou altas habilidades/superdotação

*Recursos para uso do(a) aluno(a): Recursos para uso do(a) aluno(a) em sala de aula e para a participação em avaliações do Inep (Saeb)

INFORMAÇÕES DA TURMA

Código da turma	12024602
Nome da turma	CRECHE I - A
Tipo de mediação didático pedagógica	Presencial
Tipo de atendimento	Escolarização
Local de funcionamento diferenciado da turma	A turma não está em local de funcionamento diferenciado
Dias da semana da turma	SEGUNDA, TERÇA, QUARTA, QUINTA, SEXTA
Horário de funcionamento da turma	07:30 - 11:30
Modalidade	Ensino regular
Etapa	Educação infantil - creche (0 a 3 anos)

*Ident. única	Nome do aluno	*Dt. de nasc.	Condição	Sexo	*Tipo de defic., TEA ou altas habil./superdot.	*Recursos para uso do(a) aluno(a)	NIS	CPF
184995428169	ANA HADASSA AGUIAR MARQUES	16/08/2017	Não declarada	Feminino	-	-	-	-
184995157971	ANA VITORIA RIBEIRO MOURA	20/12/2017	Não declarada	Feminino	-	-	-	-
184995070264	ANDRE NINA DOS SANTOS	14/09/2017	Não declarada	Masculino	-	-	-	-
184994829887	ARTHUR RIBEIRO LIMA	06/07/2017	Não declarada	Masculino	-	-	-	-
184994811325	AYLLA VICTORIA	04/07/2017	Não	Feminino	-	-	-	-

184994610931*	FERREIRA PAIVA BENJAMIM SOUSA MIRANDA	11/04/2017	declarada Não declarada	Masculino	-	-	-	-
184993978757	BRYAN CRISTIAN SOUSA CARVALHO	13/12/2017	Não declarada	Masculino	-	-	-	-
184993961510	DAVI LUCCA SOUZA MORAES SANTANA DA SILVA	16/03/2018	Não declarada	Masculino	-	-	-	-
184993641876	ENZO GABRYEL DOS SANTOS FERREIRA	17/05/2017	Não declarada	Masculino	-	-	-	631.528.393-40
184993222989	GABRIELLY SOPHIA MELO PAIVA	23/03/2018	Não declarada	Feminino	-	-	-	-
184993185250	ISABELLY OLIVEIRA GASPAR	13/02/2018	Não declarada	Feminino	-	-	-	632.840.253-83
184992788091	JOSUE RODRIGUES LIMA	17/08/2017	Não declarada	Masculino	-	-	-	-
185419123109	LIZ FONSECA SILVA	24/03/2018	Não declarada	Feminino	-	-	-	-
184992413799	LUIS PAULO SOUSA DOS SANTOS SILVA	06/12/2017	Não declarada	Masculino	-	-	-	629.218.293-20
184991998106	LUNA SOFIA COELHO FERREIRA	28/05/2017	Não declarada	Feminino	-	-	-	-
184991754576	MADELENE COSTA ARAUJO	25/05/2017	Não declarada	Feminino	-	-	-	-
184991278782	MAISA DA SILVA CABRAL	13/10/2017	Não declarada	Feminino	-	-	-	-
183076364340	MARIA VALENTINA COUTINHO RIBEIRO	16/04/2017	Não declarada	Feminino	-	-	-	-
184990870190	MARIA VALENTINA GARCEZ MALUF	08/06/2017	Não declarada	Feminino	-	-	-	-
184996962797	MATHEUS COLARES MARINHO DE SOUZA	22/09/2017	Não declarada	Masculino	-	-	-	-
185873738032	NICOLAS SALOMAO PIRES DOS ANJOS	13/11/2017	Não declarada	Masculino	-	-	-	-
185423226065	NICOLAS SOUSA PEREIRA	29/12/2017	Não declarada	Masculino	-	-	-	-
184996668929	NICOLE CHUNG CORREA	19/08/2017	Não declarada	Feminino	-	-	-	-
184996371918	PEDRO LUCAS ARAUJO ROCHA	09/10/2017	Não declarada	Masculino	-	-	-	-
185873402395	PEDRO LUCCA PEREIRA RIBEIRO	06/02/2018	Não declarada	Masculino	-	-	-	-
185421637610	REBECA ELINA LEITAO PEREIRA	10/02/2018	Não declarada	Feminino	-	-	-	-
185418430091	REBECA RANNYELE BARCELLOS SILVA	15/11/2017	Não declarada	Feminino	-	-	-	-
184996174411	SAMUEL COSTA DA SILVA	23/06/2017	Não declarada	Masculino	-	-	-	-
184990490877	THALIA SAMPAIO DA SILVA	02/05/2017	Não declarada	Feminino	-	-	-	632.323.543-94
184995957280	THAYLA EMANUELLE DA SILVA CARVALHO	02/02/2018	Não declarada	Feminino	-	-	-	-
184995886701	THOMAS PINHEIRO DE ARAUJO	17/06/2017	Não declarada	Masculino	-	-	-	-
185418614856	TOBIAS RODRIGUES CARDOSO LIMA	10/04/2017	Não declarada	Masculino	-	-	-	-
184997238375	VICTOR GABRIEL DE ALBUQUERQUE CEDRAZ	27/05/2017	Não declarada	Masculino	-	-	-	-
184995669603	YAGO BRYAN BRAGA PESTANA	03/09/2017	Não declarada	Masculino	-	-	-	-
185418889752	YASMIN GOMES PEREIRA	26/01/2018	Não declarada	Feminino	-	-	-	-

*Ident. única: Identificação única

*Dt. de nasc.: Data de nascimento

*Tipo de defic., TEA ou altas habil./superdot.: Tipo de deficiência, transtorno do espectro autista (TEA) ou altas habilidades/superdotação

*Recursos para uso do(a) aluno(a): Recursos para uso do(a) aluno(a) em sala de aula e para a participação em avaliações do Inep (Saeb)

INFORMAÇÕES DA TURMA

Código da turma	12024646
Nome da turma	CRECHE I - B
Tipo de mediação didático pedagógica	Presencial
Tipo de atendimento	Escolarização
Local de funcionamento diferenciado da turma	A turma não está em local de funcionamento diferenciado
Dias da semana da turma	SEGUNDA, TERÇA, QUARTA, QUINTA, SEXTA
Horário de funcionamento da turma	07:30 - 11:30
Modalidade	Ensino regular
Etapa	Educação infantil - creche (0 a 3 anos)

*Ident. única	Nome do aluno	*Dt. de nasc.	Cor/Raça	Sexo	*Tipo de defic., TEA ou altas habil./superdot.	*Recursos para uso do(a) aluno(a)		
185422118633	ALBERTH CARDOSO RIBEIRO	19/06/2017	Não declarada	Masculino	--	--	--	--
185000242407	ALYCE VITORIA DE ALMEIDA DELAMARQUE	29/06/2017	Não declarada	Feminino	--	--	--	--
185000072650	ANA LAURA BRITO NASCIMENTO	21/08/2017	Não declarada	Feminino	--	--	--	--
184999000970	DAVI LUCAS IRINEU BARBOSA	31/07/2017	Não declarada	Masculino	--	--	--	630.850.593-50
184999727802	DAVI LUCCA CASTRO SILVEIRA	13/06/2017	Não declarada	Masculino	--	--	--	--
184999685972	DAVI LUIS SOEIRO SABOIA	01/02/2018	Não declarada	Masculino	--	--	--	--
184998602496	DEBORA ELISE MENDES PINHEIRO	15/07/2017	Não declarada	Feminino	--	--	--	--
184998201076	DEREK LOURENZO DE BRITO FERREIRA	09/01/2018	Não declarada	Masculino	--	--	--	--
183619367182	ELOAH CATHARINA FERREIRA COSTA	27/07/2017	Branca	Feminino	--	--	--	627.727.273-00
184997830685	EMANUELLY VICTORIA GUTERRES SILVA	30/09/2017	Não declarada	Feminino	--	--	--	--
184997883947	EMILLY EMANUELI NEVES DO ESPIRITO SANTO	27/04/2017	Não declarada	Feminino	--	--	--	--
185418566660	GABRIEL LAGE BUNA COSTA	23/02/2018	Não declarada	Masculino	--	--	--	--
184997359911	GEOVANNA CRISTIELLE LIMA COSTA	04/07/2017	Não declarada	Feminino	--	--	--	--
184996655274	GIOVANNA SOPHIA SANTOS CAMARA	12/06/2017	Não declarada	Feminino	--	--	--	--
184996509022	GUILHERME FERNANDES CANTANHEDE	28/10/2017	Não declarada	Masculino	--	--	--	--
185422746871	HEITOR LUCCA NASCIMENTO FERNANDES	26/05/2017	Não declarada	Masculino	--	--	--	--
185424877701	HEITOR MUNIZ DA SILVA	18/02/2018	Não declarada	Masculino	--	--	--	--
185423840081	HELENA FIGUEIREDO SARAIVA	21/04/2017	Não declarada	Feminino	--	--	--	--
185873764203	ISAAC MADEIRA SILVA	15/03/2018	Não declarada	Masculino	--	--	--	--
184996288263	ISABELLY SOEIRO SILVA	28/09/2017	Não declarada	Feminino	--	--	--	--
184996034083	JOAO FERNANDO OLIVEIRA TRINDADE	13/02/2018	Não declarada	Masculino	--	--	--	--
183010203690	JOAO MIGUEL FERREIRA CUTRIM	17/06/2017	Não declarada	Masculino	--	--	--	--
184995677380	JOAQUIM SANTOS CRUZ	24/02/2018	Não declarada	Masculino	--	--	--	--
184995640206	KALLEBE NERI CARVALHO VASCONCELOS	23/10/2017	Não declarada	Masculino	--	--	--	--
184994987440	LUCAS SANTOS LIMA	23/10/2017	Não declarada	Masculino	--	--	--	--
184888436079	LUIS VALENTIM PIRES DA SILVA	21/02/2018	Não declarada	Masculino	--	--	--	095.268.223-07
184994110459	MARIA FERNANDA PRAZERES FERNANDES	12/10/2017	Não declarada	Feminino	--	--	--	--
184993187385	MARIA ISADORA ARAUJO CABRAL	15/01/2018	Não declarada	Feminino	--	--	--	--
184993575989	MARIA LUIZ DE OLIVEIRA BITTENCOURT FONSECA	08/03/2018	Não declarada	Feminino	--	--	--	--
184992372235	NICOLAS DAVI DA SILVA FERREIRA	06/08/2017	Não declarada	Masculino	--	--	--	--
184992037606	PEDRO LEVY ARAUJO SEREJO	18/05/2017	Não declarada	Masculino	--	--	--	--
184991712229	QUEREM CECILIA DA SILVA MOREIRA	29/10/2017	Não declarada	Feminino	--	--	--	--
184991158965	ROSA MARIA MEDEIROS DIAS	11/08/2017	Não declarada	Feminino	--	--	--	--
184990684213	YSADORA DEYSE SOUZA CALDAS	19/05/2017	Não declarada	Feminino	--	--	--	--

*Ident. única: Identificação única

*Dt. de nasc.: Data de nascimento

*Tipo de defic., TEA ou altas habil./superdot.: Tipo de deficiência, transtorno do espectro autista(TEA) ou altas habilidades/superdotação

*Recursos para uso do(a) aluno(a): Recursos para uso do(a) aluno(a) em sala de aula e para a participação em avaliações do Inep (Saeb)

Fis. Nº 91
 Proc. Nº 9013/20
 Rubrica AV
 Paço do Lumiar-MA

INFORMAÇÕES DA TURMA

Código da turma 2137396
 Nome da turma CRECHE II A
 Tipo de mediação didático pedagógica Presencial
 Tipo de atendimento Escolarização
 Local de funcionamento diferenciado da turma A turma não está em local de funcionamento diferenciado
 Dias da semana da turma SEGUNDA, TERÇA, QUARTA, QUINTA, SEXTA
 Horário de funcionamento da turma 07:30 - 11:30
 Modalidade Ensino regular
 Etapa Educação infantil - creche (0 a 3 anos)

Ident. única	Nome do aluno	*Dt. de nasc.	Cor/Raça	Sexo	*Tipo de defic., TEA ou altas habil./super dot.	*Recursos para uso do(a) aluno(a)	NIS	CPF
185082765751	AMELIA SOPHIA LOUZEIRO DE SOUSA	09/03/2017	Não declarada	Feminino	--	--	--	--
183122040185	ANA JULIA DE JESUS	06/06/2016	Não declarada	Feminino	--	--	--	--
185420252456	ANA JULIA RIBEIRO SIMPLICIO	28/09/2016	Não declarada	Feminino	--	--	--	--
183103285913	ARTHUR BARROS LAVRA	25/05/2016	Não declarada	Masculino	--	--	--	--
183102400905	ARTUR DIAS SOUZA	08/12/2016	Não declarada	Masculino	--	--	--	--
183104685044	AYLA MELISSA SILVA DE ANDRADE	15/07/2016	Não declarada	Feminino	--	--	--	085.513.203-61
183103015886	BENJAMIM CALEBE DOS PASSOS ANDRADE	14/04/2016	Não declarada	Masculino	--	--	--	--
183102245837	DAVI LUCCA AGUIAR SOUSA	25/10/2016	Não declarada	Masculino	--	--	--	--
185420963638	ELOAH CRISTINA NONATO DAMASCENO	28/03/2017	Não declarada	Feminino	--	--	--	--
183104344301	ESTER VITORIA AGUIAR VIEGAS	29/10/2016	Não declarada	Feminino	--	--	--	--
185419348100	GUILHERME DOS SANTOS DA SILVA	17/11/2016	Não declarada	Masculino	--	--	--	631.291.943-98
183102766560	HELLYSSA HELLEN DA LUZ SENA	23/05/2016	Não declarada	Feminino	--	--	--	--
185082740252	ISIS MANUELLY CUTRIM RODRIGUES	31/08/2016	Não declarada	Feminino	--	--	--	--
183104734436	JOAO DAVI OLIVEIRA CHUNG GUILHON LIMA	30/11/2016	Não declarada	Masculino	--	--	--	--
183104535743	JOAO VITOR MAFRA DOS SANTOS	14/05/2016	Não declarada	Masculino	--	--	--	--
183102148122	KAUAN FELIPE DE SOUZA MELO	07/01/2017	Não declarada	Masculino	--	--	--	--
183103642880	LILIAN BEATRIZ PEREIRA RODRIGUES	15/04/2016	Não declarada	Feminino	--	--	--	--
185082494464	LOUISE KYARA MENDES RODRIGUES VIANA	30/03/2017	Não declarada	Feminino	--	--	--	--
178450538059	LUIS DAVI DA SILVA SOUSA	18/05/2016	Parda	Masculino	--	--	--	--
178448354191	LUIS PAULO COSTA DINIZ	17/04/2016	Parda	Masculino	--	--	--	624.546.963-55
178451610551	LUIZ INACIO DOS ANJOS DA SILVA	18/04/2016	Parda	Masculino	--	--	--	633.120.673-67
185421821039	MARIA EDUARDA ESTEVES ARAUJO	22/07/2016	Não declarada	Feminino	--	--	--	--
183104799309	MARIA LUIZA PEREIRA DO AMARAL	20/04/2016	Não declarada	Feminino	--	--	--	--
178447731897	MARIA VICTORIA CHAGAS CORREA	09/05/2016	Parda	Feminino	--	--	--	--
183104653002	MARIA YSIS REIS DOS SANTOS	11/12/2016	Não declarada	Feminino	--	--	--	--
183104128510	MIGUEL LUCCA PEREIRA E PEREIRA	19/09/2016	Não declarada	Masculino	--	--	--	--
183102870707	MIQUEIAS ASAFE DE ASSIS FERREIRA	19/03/2017	Não declarada	Masculino	--	--	--	--
183103586018	NICHOLLAS SANTOS DA COSTA	12/01/2017	Não declarada	Masculino	--	--	--	--
178643344663	PEDRO LUCAS SILVA PIRES	11/05/2016	Não declarada	Masculino	--	--	23761955436	626.377.373-10
178450754932	PYETRO JUAN BARROS SILVA	23/07/2016	Parda	Masculino	--	--	--	--
183103087879	RAFAEL VICTOR MENDES PEREIRA	16/09/2016	Não declarada	Masculino	--	--	--	--

Fis. N° 92
 Proc. N° 9013/20
 Rubrica - W
 Paço do Lumiar-MA

178447339776	SUZANA DE JESUS RAMOS JARDIM	03/06/2016	Parda	Feminino	--	--
183103399927	WESLEY GUEDES PAIVA DA SILVA	17/09/2016	Não declarada	Masculino	--	--

*Ident. única: Identificação única
 *Dt. de nasc.: Data de nascimento
 *Tipo de defic., TEA ou altas habil./superdot.: Tipo de deficiência, transtorno do espectro autista(TEA) ou altas habilidades/superdotação
 *Recursos para uso do(a) aluno(a): Recursos para uso do(a) aluno(a) em sala de aula e para a participação em avaliações do Inep (Saeb)

INFORMAÇÕES DA TURMA	
Código da turma	19154311
Nome da turma	CRECHE II D
Tipo de mediação didático pedagógica	Presencial
Tipo de atendimento	Escolarização
Local de funcionamento diferenciado da turma	A turma não está em local de funcionamento diferenciado
Dias da semana da turma	SEGUNDA, TERÇA, QUARTA, QUINTA, SEXTA
Horário de funcionamento da turma	07:30 - 11:30
Modalidade	Ensino regular
Etapa	Educação infantil - creche (0 a 3 anos)

*Ident. única	Nome do aluno	*Dt. de nasc.	Cor/Raça	Sexo	*Tipo de defic., TEA ou altas habil./superdot.	*Recursos para uso do(a) aluno(a)	NIS	CPF
185231556601	ADRYA KAROLINNE GONCALVES CASTRO	24/10/2016	Não declarada	Feminino	--	--	--	--
185232024980	ANDRE MAYKEL ROSA FERREIRA	22/09/2016	Não declarada	Masculino	--	--	--	--
185469782475	ANDRYA KAROLINNE GONCALVES CASTRO	24/10/2016	Não declarada	Feminino	--	--	--	--
185232016376	BRYAN WILLIAM DE ARAUJO GOMES	27/09/2016	Não declarada	Masculino	--	--	--	--
185232128336	EMILLY TAINA COELHO DE OLIVEIRA	28/11/2016	Não declarada	Feminino	--	--	--	--
185231866899	FRANCISCO DANTE DA SILVA DINIZ	15/03/2017	Não declarada	Masculino	--	--	--	--
185232235760	ISAAC COSTA FERREIRA MENDES	04/03/2017	Não declarada	Masculino	--	--	--	--
185232946325	JOSE EZEQUIEL PINTO SILVA	23/09/2016	Não declarada	Masculino	--	--	--	--
185232228209	MARIA DA GLORIA DIAS DUTRA	04/05/2016	Não declarada	Feminino	--	--	--	--
185231708207	NOAH PINTO SANTOS	29/01/2017	Não declarada	Masculino	--	--	--	--
185232097783	SAPHIRA BEATRIZ DE ALMEIDA SILVA	18/10/2016	Não declarada	Masculino	--	--	--	--

*Ident. única: Identificação única
 *Dt. de nasc.: Data de nascimento
 *Tipo de defic., TEA ou altas habil./superdot.: Tipo de deficiência, transtorno do espectro autista(TEA) ou altas habilidades/superdotação
 *Recursos para uso do(a) aluno(a): Recursos para uso do(a) aluno(a) em sala de aula e para a participação em avaliações do Inep (Saeb)

INFORMAÇÕES DA TURMA	
Código da turma	19154282
Nome da turma	CRECHE I C
Tipo de mediação didático pedagógica	Presencial
Tipo de atendimento	Escolarização
Local de funcionamento diferenciado da turma	A turma não está em local de funcionamento diferenciado
Dias da semana da turma	SEGUNDA, TERÇA, QUARTA, QUINTA, SEXTA
Horário de funcionamento da turma	07:30 - 11:30
Modalidade	Ensino regular
Etapa	Educação infantil - creche (0 a 3 anos)

*Ident. única	Nome do aluno	*Dt. de nasc.	Cor/Raça	Sexo	*Tipo de defic., TEA ou altas habil./superdot.	*Recursos para uso do(a) aluno(a)	NIS	CPF
185232621210	ALICIA BIANCA MARQUES ALMEIDA	14/06/2017	Não declarada	Feminino	--	--	--	629.586.643-33
185232511709	ANA LIZ SILVA DE CASTRO	03/03/2018	Não declarada	Feminino	--	--	--	--
185232320954	CLEIDIANE RODRIGUES DELAMARQUE	07/09/2017	Não declarada	Feminino	--	--	--	634.909.283-00
185232866248	FELIPE ANDERSON DA SILVA NUNES	29/04/2017	Não declarada	Masculino	--	--	--	--

Fls. N° 93
 Proc. N° 9013120
 Rubrica AV
 Paço do Lumiar-MA

185232219480	HAYLLA TAYSSA NASCIMENTO DE OLIVEIRA	13/07/2017	Não declarada	Feminino	-	-	-	-
185232151400	HEITOR VICENTE DE OLIVEIRA SANTOS	22/03/2018	Não declarada	Masculino	-	-	-	-
185233315490	LARISSA VALENTINA DOS SANTOS PEREIRA	20/05/2018	Não declarada	Feminino	-	-	-	-
185232747150	LUNNA GABRIELE DA SILVA ALVES	30/05/2017	Não declarada	Feminino	-	-	-	-
185231689318	MARIA EMANUELY MATOS MORAIS	10/12/2017	Não declarada	Feminino	-	-	-	-
185231683891	MARIA FERNANDA RAMOS LIMA	09/10/2017	Não declarada	Feminino	-	-	-	-
185231874646	WANDERSON CARLOS AMORIM NUNES	11/08/2017	Não declarada	Masculino	-	-	-	630.801.353-69
185232045988	WENZIO RAPHAEL CASTRO DA SILVA	30/09/2017	Não declarada	Masculino	-	-	-	-
185232138137	YURI PIETRO DOS SANTOS AVELAR	28/04/2017	Não declarada	Masculino	-	-	-	-

*Ident. única: Identificação única

*Dt. de nasc.: Data de nascimento

*Tipo de defic., TEA ou altas habil./superdot.: Tipo de deficiência, transtorno do espectro autista(TEA) ou altas habilidades/superdotação

*Recursos para uso do(a) aluno(a): Recursos para uso do(a) aluno(a) em sala de aula e para a participação em avaliações do Inep (Saeb)

INFORMAÇÕES DA TURMA

Código da turma	2137845
Nome da turma	INFANTIL I A
Tipo de mediação didático pedagógica	Presencial
Tipo de atendimento	Escolarização
Local de funcionamento diferenciado da turma	A turma não está em local de funcionamento diferenciado
Dias da semana da turma	SEGUNDA, TERÇA, QUARTA, QUINTA, SEXTA
Horário de funcionamento da turma	07:30 - 11:30
Modalidade	Ensino regular
Etapa	Educação infantil - pré-escola (4 a 5 anos)

*Ident. única	Nome do aluno	*Dt. de nasc.	Cor/Raça	Sexo	*Tipo de defic., TEA ou altas habil./super dot.	*Recursos para uso do(a) aluno(a)	NIS	CPF
178451344223	ADRIHAN DAVI PACHECO PINHEIRO	07/04/2015	Parda	Masculino	-	-	-	625.358.323-99
178448746278	ALICE AZEVEDO SANTOS	16/04/2015	Parda	Feminino	-	-	-	632.424.063-03
178450993252	ANA JULIA MORAES DA SILVA	21/06/2015	Parda	Feminino	-	-	-	626.234.973-11
185363101113	ANA LUIZA RODRIGUES TORRES	04/01/2016	Não declarada	Feminino	-	-	-	-
178447142638	ANTONIO GUILHERME MENDES PINHEIRO	22/04/2015	Não declarada	Masculino	-	-	-	084.267.353-98
178452067509	BOAZ MELO DA SILVA SOUZA	02/06/2015	Não declarada	Masculino	-	-	-	623.883.893-05
178448757717	CAUA RIBEIRO SOUSA	29/04/2015	Não declarada	Masculino	-	-	-	061.309.513-12
178451117758	CAUANY ALMEIDA SANTOS	08/01/2016	Não declarada	Feminino	-	-	-	633.029.823-80
183082201180	CHRISTYAN CARDOSO BOGEEA	21/05/2015	Não declarada	Masculino	-	-	16131447694	-
178446019654	EMANUELLY VITORIA DA SILVA SANTOS	05/11/2015	Não declarada	Feminino	-	-	-	624.298.753-81
178449955300	GEOVANNA AZEVEDO SANTOS	21/11/2015	Não declarada	Feminino	-	-	-	-
175730313356	HEITOR DAVI GARCES MENDES	10/07/2015	Parda	Masculino	-	-	23783479335	-
150039008052	HEITOR FRAGOSO RIBEIRO	15/08/2015	Não declarada	Masculino	-	-	-	627.491.293-85
178449619024	HENDREU RAWY RAMOS NOGUEIRA	05/03/2015	Não declarada	Masculino	-	-	-	-
185234823422	ISADORA FIGUEIREDO DA CRUZ	07/02/2016	Não declarada	Feminino	-	-	-	-
176756620672	IVO LUCAS RIOS PEREIRA	28/07/2015	Parda	Masculino	-	-	-	084.706.943-69
178451806960	JEMIMA VITORIA SILVA DOS SANTOS	01/01/2016	Não declarada	Feminino	-	-	-	-
178451473627	JOAQUIM COSTA SANTANA	28/08/2015	Não declarada	Masculino	-	-	-	-
183082582809	JULIA SILVA PIRES	02/02/2016	Não declarada	Feminino	-	-	-	623.698.983-48

Fis. Nº 94
 Proc. Nº 9013/20
 Rubrica NV
 Paço do Lumiar-MA

178450680980	LARA ABREU NASCIMENTO SILVA	17/06/2015	Não declarada	Feminino	--			627.449.733-19
183000380867	LIVIA ESTER GADELHA MARTINS	07/11/2015	Não declarada	Feminino	--			096.751.313-81
178450366843	MARLON LUIS SOUSA AVELAR	12/06/2015	Não declarada	Masculino	--			
178446564334	MIGUEL PINHEIRO DA SILVA	28/06/2015	Não declarada	Masculino	--			082.767.083-40
183082746330	NICOLE EVELIN DOS SANTOS	22/04/2015	Não declarada	Feminino	--			
178450229501	PEDRO GUILHERME DOS SANTOS BARBOSA	23/05/2015	Não declarada	Masculino	--			624.973.963-70
150039750743	PIETRO FRAGOSO RIBEIRO	15/08/2015	Não declarada	Masculino	--			627.481.243-16
182999763750	RITA LARISSA MARTINS DA SILVA	17/10/2015	Não declarada	Feminino	--			632.966.873-60
178451962318	SOPHIA VICTORIA SANTOS FERREIRA	10/03/2016	Não declarada	Feminino	--			
178448968688	VALENTINA NEVES MAFRA	16/07/2015	Não declarada	Feminino	--			622.434.123-06
178448603914	VITORIA NEVES MAFRA	16/07/2015	Não declarada	Feminino	--			622.434.263-66

*Ident. única: Identificação única

*Dt. de nasc.: Data de nascimento

*Tipo de defic., TEA ou altas habil./superdot.: Tipo de deficiência, transtorno do espectro autista(TEA) ou altas habilidades/superdotação

*Recursos para uso do(a) aluno(a): Recursos para uso do(a) aluno(a) em sala de aula e para a participação em avaliações do Inep (Saeb)

INFORMAÇÕES DA TURMA

Código da turma	2137486
Nome da turma	INFANTIL I C
Tipo de mediação didático pedagógica	Presencial
Tipo de atendimento	Escolarização
Local de funcionamento diferenciado da turma	A turma não está em local de funcionamento diferenciado
Dias da semana da turma	SEGUNDA, TERÇA, QUARTA, QUINTA, SEXTA
Horário de funcionamento da turma	07:30 - 11:30
Modalidade	Ensino regular
Etapa	Educação infantil - pré-escola (4 e 5 anos)

*Ident. única	Nome do aluno	*Dt. de nasc.	Cod/Raça	Sexo	*Tipo de defic., TEA ou altas habil./super dot.	*Recursos para uso do(a) aluno(a)	NIS	CPF
178446368314	ALEXANDRE CARNEIRO GONCALVES	11/05/2015	Parda	Masculino	--	--	23753742275	--
177205417669	ANA SOPHIA PEREIRA DOS REIS	27/10/2015	Não declarada	Feminino	--	--	23742647187	625.834.833-58
183085793533	ANTHONY LEVI DINIZ CORREA	01/02/2016	Não declarada	Masculino	--	--	--	--
183084840503	ARTHUR HENRIQUE COSTA LEITE CONCEICAO	18/04/2015	Não declarada	Masculino	--	--	--	--
178450458616	EMILLY CAROLINE SANTOS ROMAO	12/03/2016	Parda	Feminino	--	--	--	--
183084698332	ISADORA SEGUINS OLIVIO	08/07/2015	Não declarada	Feminino	--	--	--	--
178449594366	JOAO LUCAS SANTOS SILVA	15/10/2015	Parda	Masculino	--	--	--	--
178417053440	JOSHUA DANIEL GONZAGA SOARES	13/02/2016	Não declarada	Masculino	--	--	--	085.933.073-70
178590318094	JULLYANA LIMA SOARES	26/05/2015	Não declarada	Feminino	--	--	--	--
185363140283	KEVEN FELIPE SERRA PEREIRA	08/10/2015	Não declarada	Masculino	--	--	--	--
183083465024	LARA CIBELLE DE OLIVEIRA SILVA	23/01/2016	Não declarada	Feminino	--	--	--	--
183085971652	LAURA SOPHIA LOPES VIANA	05/06/2015	Não declarada	Feminino	--	--	--	--
183083990889	LORENNIA SOUZA COELHO VIEIRA	14/02/2016	Não declarada	Feminino	--	--	--	--
183084904412	LUCAS GABRIEL BRANDAO FARIAS	18/07/2015	Não declarada	Masculino	--	--	--	--
177205805324	LUCCAS PIETRO BULHAO FERREIRA	24/07/2015	Não declarada	Masculino	--	--	--	628.464.463-93
178450183684	MARIA EDUARDA SANTOS ROMAO	12/03/2016	Parda	Feminino	--	--	--	629.886.183-13
183070038904	MARIA LUCIA PIMENTEL LOPES	15/12/2015	Branca	Feminino	--	--	--	--

Fls. N° 95
 Proc. N° 9013/20
 Rubrica
 Paço do Lumiar-MA

183085643051	MICHELLE FRANCA COSTA	27/01/2016	Não declarada	Feminino				
177251900237	NOHAN WILSON LOPES DE OLIVEIRA FERREIRA	26/07/2015	Não declarada	Masculino				629.950.763-26
183084540976	REBECA GABRIELLY JACAUNA DOS SANTOS	16/04/2015	Não declarada	Feminino	--	--	--	--
176755597707	REBECA VITORIA ROCHA DA SILVA	07/12/2015	Parda	Feminino	--	--	23746659686	093.165.813-62
183084262470	RUAN EZEQUIEL CORREA DOS SANTOS	18/03/2016	Não declarada	Masculino	--	--	--	084.449.533-69
177460483310	RYAN ARNOLDO CARDOSO MORAES	01/07/2015	Branca	Masculino	--	--	--	--
178448100920	RYANN FILIPE ACIOLE SILVA COSTA	06/02/2016	Não declarada	Masculino	--	--	--	628.218.883-09
183085895700	SAMUEL LINDOSO PEREIRA CUTRIM	14/02/2016	Não declarada	Masculino	--	--	--	--
178445847189	SOPHIA VICTORIA ALMEIDA NASCIMENTO	15/06/2015	Parda	Feminino	--	--	--	--
177467897307	SOPHYA EMANUELLY DE LIMA	27/12/2015	Parda	Feminino	--	--	23737587805	629.103.113-25
183085576516	YASMIN MARIANY FERREIRA MARTINS	09/07/2015	Não declarada	Feminino	--	--	--	--

*Ident. única: Identificação única

*Dt. de nasc.: Data de nascimento

*Tipo de defic., TEA ou altas habil./superdot.: Tipo de deficiência, transtorno do espectro autista (TEA) ou altas habilidades/superdotação

*Recursos para uso do(a) aluno(a): Recursos para uso do(a) aluno(a) em sala de aula e para a participação em avaliações do Inep (Saeb)

INFORMAÇÕES DA TURMA

Código da turma	2137800
Nome da turma	INFANTIL II A
Tipo de mediação didático pedagógica	Presencial
Tipo de atendimento	Escolarização
Local de funcionamento diferenciado da turma	A turma não está em local de funcionamento diferenciado
Dias da semana da turma	SEGUNDA, TERÇA, QUARTA, QUINTA, SEXTA
Horário de funcionamento da turma	07:30 - 11:30
Modalidade	Ensino regular
Etapa	Educação infantil - pré-escola (4 e 5 anos)

*Ident. única	Nome do aluno	*Dt. de nasc.	Cor/Raça	Sexo	*Tipo de defic., TEA ou altas habil./super dot.	*Recursos para uso do(a) aluno(a)	NIS	CPF
178453256780	ALICE BEATRIZ MALHEIROS SERRA	03/10/2014	Não declarada	Feminino	--	--	--	633.782.853-46
178453397685	ANA SOFIA ANDRADE DE SOUSA	14/02/2015	Não declarada	Feminino	--	--	--	633.231.943-73
178454910041	CARLOS GABRIEL ARAGAO COUTINHO MOURAO	10/12/2014	Não declarada	Masculino	--	--	--	082.425.373-64
130045418747	DAVI CUNHA DA SILVA FERREIRA	30/08/2014	Parda	Masculino	--	--	23715177086	620.603.343-06
178454517625	DAVID LUIZ GUIMARAES COSTA	04/10/2014	Não declarada	Masculino	--	--	--	--
178455981945	ELTON BRITO GUIMARAES	26/12/2014	Não declarada	Masculino	--	--	--	629.196.713-83
178452862732	ENZO GABRIEL MESQUITA SOUSA	14/03/2015	Não declarada	Masculino	--	--	--	624.945.293-10
178455214189	FLORA MELINA FURTADO SANTOS	15/10/2014	Não declarada	Feminino	--	--	--	--
178454166814	HELLEN SOUSA SANTOS	28/08/2014	Não declarada	Feminino	--	--	--	628.180.543-70
178455972792	ISABELLY COSTA DOS REMEDIOS FERNANDES	27/07/2014	Não declarada	Feminino	--	--	--	--
178454318347	ISABELLY FERREIRA FONSECA	18/11/2014	Não declarada	Feminino	--	--	--	633.177.333-90
178455720041	JOAO RAFAEL SILVA DA SILVA	10/02/2015	Não declarada	Masculino	--	--	--	--
178455737793	JOESLY GABRIEL ALENCAR RIBEIRO	03/11/2014	Não declarada	Masculino	--	--	--	--
185110814103	LARA SOPHIA GOUVEIA SILVA	21/03/2015	Não declarada	Feminino	--	--	--	094.783.993-30
178453809975	LUCAS MICHAELL CAMPOS GAMA	09/07/2014	Não declarada	Masculino	--	--	--	--
175764553813	LUIZA FURTADO DOS SANTOS	20/02/2015	Parda	Feminino	--	--	23711501458	627.393.933-00
178455702736	MAIZA ADELLE DA SILVA CARVALHO	01/04/2015	Não declarada	Feminino	--	--	--	093.304.573-55

Fls. Nº 96
 Proc. Nº 9013/20
 Rubrica IV
 Paço do Lumiar-MA

178455645910	MARYA EDUARDA COSTA BALATA	16/03/2015	Não declarada	Feminino	--	--	--	--
149902343243	MICKAELLE FRANCA COSTA	15/06/2014	Não declarada	Feminino	--	--	23681228799	625.570.053-47
183204366641	NATHAN DOS SANTOS MENDES	15/09/2014	Não declarada	Masculino	--	--	--	622.862.413-09
149900819518	NICOLLY VICTORIA RIBEIRO CARDOSO	22/05/2014	Não declarada	Feminino	--	--	23687175916	620.821.503-05
178453509904	PAULO ARTHUR PEREIRA ALMEIDA	20/07/2014	Não declarada	Masculino	--	--	--	620.323.933-01
178455551428	PEDRO LUCAS BARBOSA RAMOS	30/01/2015	Não declarada	Masculino	--	--	--	--
149912428357	REBECA VIANA PINHEIRO	19/02/2015	Parda	Feminino	--	--	--	622.196.323-00
178455505310	RIAN MIGUEL DA SILVA LIMA	09/01/2015	Não declarada	Masculino	--	--	--	082.484.023-20
149911345440	VALERIA KETELLYN NINA SOARES	06/07/2014	Não declarada	Feminino	--	--	23709679881	625.629.773-35
178455362617	YAN GOMES DOS SANTOS	06/03/2015	Não declarada	Masculino	--	--	--	079.786.083-52

*Ident. única: Identificação única

*Dt. de nasc.: Data de nascimento

*Tipo de defic., TEA ou altas habil./superdot.: Tipo de deficiência, transtorno do espectro autista (TEA) ou altas habilidades/superdotação

*Recursos para uso do(a) aluno(a): Recursos para uso do(a) aluno(a) em sala de aula e para a participação em avaliações do Inep (Saeb)

INFORMAÇÕES DA TURMA

Código da turma	2137942
Nome da turma	INFANTIL II B
Tipo de mediação didático pedagógica	Presencial
Tipo de atendimento	Escolarização
Local de funcionamento diferenciado da turma	A turma não está em local de funcionamento diferenciado
Dias da semana da turma	SEGUNDA, TERÇA, QUARTA, QUINTA, SEXTA
Horário de funcionamento da turma	07:30 - 11:30
Modalidade	Ensino regular
Etapa	Educação infantil - pré-escola (4 e 5 anos)

*Ident. única	Nome do aluno	*Dt. de nasc.	Cor/Raça	Sexo	*Tipo de defic., TEA ou altas habil./super dot.	*Recursos para uso do(a) aluno(a)	NIS	CPF
178454803989	AGATHA SAFIRA SANTOS RIBEIRO	12/08/2014	Não declarada	Feminino	--	--	--	--
178453137187	ARTHUR GABRIEL BATISTA VASCONCELOS	13/11/2014	Parda	Masculino	--	--	--	079.551.593-65
178454819044	ARTHUR JORGE DOS SANTOS MARTINS	18/05/2014	Não declarada	Masculino	--	--	--	078.045.723-44
178454972667	ARTHUR TERRA DA SILVA RIBEIRO	15/12/2014	Não declarada	Masculino	--	--	--	078.683.093-00
149902225984	CAIO NOGUEIRA DA SILVA	28/07/2014	Não declarada	Feminino	--	--	23690521366	077.290.713-71
168857260797	CARLOS VICTOR COSTA ARAUJO	29/07/2014	Não declarada	Masculino	--	--	--	625.638.303-62
149900142275	EMILLY SOPHIA BOGEA SANTOS	10/06/2014	Não declarada	Feminino	--	--	23704145935	625.571.333-45
185110204704	IVALDO ALBUQUERQUE JUNIOR	24/07/2014	Não declarada	Masculino	--	--	--	--
178453395712	GEORGE SOUSA CARVALHO	27/11/2014	Parda	Masculino	Deficiência intelectual	Nenhum	--	624.131.263-41
178455359071	IKLA VALENTINA BRITO SANTOS	13/07/2014	Não declarada	Feminino	--	--	--	--
149992467753	IRACY EMANUELE SILVA DE FREITAS	15/09/2014	Não declarada	Feminino	--	--	23691077370	077.979.033-28
185110815932	JOAO ALFREDO VIANA DA SILVA	18/03/2015	Não declarada	Masculino	--	--	--	--
183007131153	JOAO MIGUEL MARTINS COSTA	19/03/2015	Não declarada	Masculino	--	--	23747784603	622.605.833-18
175762993204	KARLLA SOPHIA CORREIA VIANA	29/08/2014	Parda	Feminino	--	--	23691123445	631.628.173-07
178455550980	KELMA STEFANY DOS SANTOS DE ARAUJO BEZERRA	09/09/2014	Não declarada	Feminino	--	--	--	633.419.903-05
185110920566	LAYSE PEROLA LAVRADOR LIMA	22/02/2015	Não declarada	Feminino	--	--	--	--
185111163700	MARIA JULIA DE JESUS SILVA ARANHA	05/11/2014	Não declarada	Feminino	--	--	--	--
178455595476	MARYANNA BITTENCOURT CORREA RAMOS	21/11/2014	Não declarada	Feminino	--	--	--	079.558.863-13

Fis. N° 97
 Proc. N° - 9013/20
 Rubrica - M
 Paço do Lumiar-MA

178453507707	PEDRO PHILLIPE SILVA VIEIRA	25/11/2014	Parda	Masculino			100.673.543-78
150116083360	RIAN COELHO GOMES	04/08/2014	Não declarada	Masculino			624.983.743-45
178454225411	SAMUEL WILLIAM DE ARAUJO MIRANDA	11/04/2015	Parda	Masculino			627.787.393-86
176739721660	SARAH ANGEL NOGUEIRA BELARMINO	26/06/2014	Parda	Feminino			
178453804906	SAYMON PIERO DIAS PINHEIRO	01/05/2014	Parda	Masculino			083.821.753-25
176739676347	SOFIA ELLEN BARROS LOPES	21/12/2014	Branca	Feminino		23704366532	
178452352459	SOFIA GABRIELY LOUZEIRO ROSA	12/12/2014	Parda	Feminino			631.013.443-44
178454132677	YASMIN KAROLYNE VIEIRA SAMPAIO	26/01/2015	Parda	Feminino			

*Ident. única: Identificação única
 *Dt. de nasc.: Data de nascimento
 *Tipo de defic., TEA ou altas habil./superdot.: Tipo de deficiência, transtorno do espectro autista (TEA) ou altas habilidades/superdotação
 *Recursos para uso do(a) aluno(a): Recursos para uso do(a) aluno(a) em sala de aula e para a participação em avaliações do Inep (Saeb)

INFORMAÇÕES DA TURMA	
Código da turma	2137770
Nome da turma	INFANTIL I B
Tipo de mediação didático pedagógica	Presencial
Tipo de atendimento	Escolarização
Local de funcionamento diferenciado da turma	A turma não está em local de funcionamento diferenciado
Dias da semana da turma	SEGUNDA, TERÇA, QUARTA, QUINTA, SEXTA
Horário de funcionamento da turma	07:30 - 11:30
Modalidade	Ensino regular
Etapas	Educação infantil - pré-escola (4 e 5 anos)

*Ident. única	Nome do aluno	*Dt. de nasc.	Cor/Raça	Sexo	*Tipo de defic., TEA ou altas habil./super dot.	*Recursos para uso do(a) aluno(a)	NIS	CPF
185098321700	AKYRA SUNAMITA SANTOS AGUIAR	23/04/2015	Não declarada	Feminino	--	--	--	--
178449786192	ALICE VICTORIA MACHADO SILVA	03/10/2015	Parda	Feminino	--	--	--	083.177.073-26
183163459438	ANA ISABELLA PIMENTEL COELHO	10/02/2016	Parda	Feminino	--	--	--	083.634.183-07
175707030068	DAVI HEISENBERG SANTOS SILVA	22/06/2015	Parda	Masculino	--	--	23734917901	622.630.243-79
183164607422	DAVI LUCCA CASTRO ARAUJO	27/07/2015	Parda	Masculino	--	--	--	--
183299933964	DAVI LUCCA RODRIGUES MIRANDA	19/09/2015	Não declarada	Masculino	--	--	--	624.492.883-09
183083386230	EMILLY VICTORIA SOUZA SILVA	07/11/2015	Não declarada	Feminino	--	--	--	--
177201283897	ENZO GABRIEL ALVES LEITE	03/05/2015	Não declarada	Masculino	--	--	23720598752	624.159.763-93
185097753460	ESTHER ROOSEMBERG GOMES ARAUJO	13/11/2015	Não declarada	Feminino	--	--	--	--
185097628135	GUSTAVO HERIQUE SANTOS DA SILVA	08/01/2016	Não declarada	Masculino	--	--	--	--
177576059116	HELLEN VICTORIA AGUIAR GOMES	08/03/2016	Não declarada	Feminino	--	--	--	084.042.873-17
178451626989	JOAO MIGUEL DA SILVA RODRIGUES DE SOUZA	11/09/2015	Não declarada	Masculino	--	--	--	081.598.423-50
185098544245	LANA YGRID BARROS DA SILVA	17/09/2015	Não declarada	Feminino	--	--	--	--
179577634051	LARAH MAYKELLE SILVA RODRIGUES	16/06/2015	Não declarada	Feminino	--	--	--	625.500.973-43
185098436949	LEVI HENRIQUE COTRIM CUNHA	11/11/2015	Não declarada	Masculino	Transtorno do espectro autista	Nenhum	--	--
149902207226	MARIA EDUARDA HAIDAR LOPES	03/12/2015	Não declarada	Feminino	--	--	23753756276	627.432.203-50
178416290287	MAYANA REIS SAMPAIO	05/07/2015	Não declarada	Masculino	--	--	23740914366	623.876.203-99
178468298157	PALOMA SOUSA DOS SANTOS SILVA	28/04/2015	Parda	Feminino	--	--	--	621.646.123-02
183261228406	PAOLA ELIZABETH SOUSA CARVALHO	15/02/2016	Não declarada	Feminino	--	--	--	--
177472833346	PEDRO LUCAS DE OLIVEIRA SANTOS	03/09/2015	Parda	Masculino	--	--	--	628.033.353-10

Fls. N° 98
 Proc. N° 9013/12
 Rubrica M
 Paço do Lumiar-MA

175722097348	RHIANA CAROLINA PEREIRA BRITO	11/05/2015	Parda	Feminino					
178418186533	STEFANNE SOPHIA MALHEIROS MARTINS	05/02/2016	Não declarada	Feminino					
185099189104	STEFANNE SOPHIA MALHEIROS MARTINS	05/02/2016	Não declarada	Feminino	--	--	--		
18300008526	THOMAS FILIPE MONDEGO OLIVEIRA	05/08/2015	Não declarada	Masculino	--	--	--		631.607.863-31

*Ident. única: Identificação única
 *Dt. de nasc.: Data de nascimento
 *Tipo de defic., TEA ou altas habil./superdot.: Tipo de deficiência, transtorno do espectro autista(TEA) ou altas habilidades/superdotação
 *Recursos para uso do(a) aluno(a): Recursos para uso do(a) aluno(a) em sala de aula e para a participação em avaliações do Inep (Saeb)

INFORMAÇÕES DA TURMA	
Código da turma	12023762
Nome da turma	INFANTIL I - D
Tipo de mediação didático pedagógica	Presencial
Tipo de atendimento	Escolarização
Local de funcionamento diferenciado da turma	A turma não está em local de funcionamento diferenciado
Dias da semana da turma	SEGUNDA, TERÇA, QUARTA, QUINTA, SEXTA
Horário de funcionamento da turma	07:30 - 11:30
Modalidade	Ensino regular
Etapa	Educação infantil - pré-escola (4 e 5 anos)

*Ident. única	Nome do aluno	*Dt. de nasc.	Cor/Raça	Sexo	*Tipo de defic., TEA ou altas habil./superdot.	*Recursos para uso do(a) aluno(a)	NIS	CPF
183084591295	ADAM EDUARDO GUEDES ALMEIDA	24/11/2015	Não declarada	Masculino	--	--	--	082.545.223-67
177198338487	AGATHA PINHEIRO ARAUJO	15/12/2015	Parda	Feminino	--	--	--	082.987.383-06
183083673050	ANA JULIA NUNES SANTOS	14/12/2015	Não declarada	Feminino	--	--	--	--
180287658740	ANA SOPHIA NEVES MARTINS	10/10/2015	Parda	Feminino	--	--	23727252819	083.337.523-73
175722131201	ANNA LUYZA MOURA BRAGA	15/01/2016	Parda	Feminino	--	--	23745298280	624.156.053-01
183084965128	ARTHUR BALATA DORNELES DE MORAES	22/06/2015	Não declarada	Masculino	--	--	--	--
183083276485	CARLOS RYAN TAVARES MOURAO	26/05/2015	Não declarada	Masculino	--	--	--	--
183084455006	CHARLOT CLENES NERI CARVALHO VASCONCELOS	26/10/2015	Não declarada	Feminino	--	--	--	--
177189635431	CLARA VITORIA LOUREIRO PEREIRA	10/06/2015	Parda	Feminino	--	--	--	629.601.843-60
183085279651	DANNYLO MATOS DA SILVA	13/08/2015	Não declarada	Masculino	--	--	--	084.666.833-56
177182452846	ENZO CEZARIO DE SOUSA	18/03/2016	Parda	Masculino	--	--	--	--
183083926870	FERNANDA NASCIMENTO BOGEA	13/09/2015	Não declarada	Feminino	--	--	--	--
183084259258	HEITOR FELIPE SILVA PASSOS	29/08/2015	Não declarada	Masculino	--	--	--	081.588.533-40
177200951543	JHULLY BEATRIZ CRUZ OLIVEIRA	10/09/2015	Parda	Feminino	--	--	23766322059	629.048.853-82
183084801443	JOAO LUCAS MAGALHAES SILVA DA CRUZ	21/08/2015	Não declarada	Masculino	--	--	--	--
183085090702	LUCIANA VITORIA LEOCADIO SERRA	03/02/2016	Não declarada	Feminino	--	--	--	627.970.613-30
178417074952	MARIA JULIA FERREIRA MOREIRA	07/07/2015	Branca	Feminino	--	--	--	081.249.673-69
185234696641	PEDRO MIGUEL SILVA DOS SANTOS	10/09/2015	Não declarada	Masculino	--	--	--	--
177202264292	REBEKKA CAMPOS OLIVEIRA	16/06/2015	Parda	Feminino	--	--	23776386246	629.101.663-38
183085524982	SARAH MARIANA DE JESUS BRITO	18/05/2015	Não declarada	Feminino	--	--	--	--

*Ident. única: Identificação única
 *Dt. de nasc.: Data de nascimento
 *Tipo de defic., TEA ou altas habil./superdot.: Tipo de deficiência, transtorno do espectro autista(TEA) ou altas habilidades/superdotação
 *Recursos para uso do(a) aluno(a): Recursos para uso do(a) aluno(a) em sala de aula e para a participação em avaliações do Inep (Saeb)

INFORMAÇÕES DA TURMA

Código da turma 2138113
 Nome da turma INFANTIL II C
 Tipo de mediação didático pedagógica Presencial
 Tipo de atendimento Escolarização
 Local de funcionamento diferenciado da turma A turma não está em local de funcionamento diferenciado
 Dias da semana da turma SEGUNDA, TERÇA, QUARTA, QUINTA, SEXTA
 Horário de funcionamento da turma 07:30 - 11:30
 Modalidade Ensino regular
 Etapa Educação infantil - pré-escola (4 e 5 anos)

Fis. Nº 99
 Proc. Nº 9013/20
 Rubrica W
 Paço do Lumiar-MA

*Ident. única	Nome do aluno	*Dt. de nasc.	Cor/Raça	Sexo	*Tipo de defic., TEA ou altas habil./superdot.	*Recursos para uso do(a) aluno(a)	NIS	CPF
149992750234	ADAM NICOLAS MEIRELES JARDIM	10/10/2014	Não declarada	Masculino	--	--	--	079.291.663-84
149992813252	ADRIANO GUILHERME SILVA CAMPOS	06/04/2014	Não declarada	Masculino	--	--	--	082.291.443-38
149994481737	ALEXANDRE RYAN DE SOUZA SANTOS	08/10/2014	Não declarada	Masculino	--	--	23766315540	079.865.623-90
149990813506	ALICE BEATRIZ SALES	25/12/2014	Não declarada	Feminino	--	--	23706816705	629.785.013-59
149992807600	ANA CLARA CORREA RIOS	20/10/2014	Não declarada	Feminino	--	--	--	--
149996265195	ANA VITORIA CASTRO FERREIRA	15/04/2014	Não declarada	Feminino	--	--	23759041309	625.683.153-50
149995345500	ARTHUR MULLER DE SOUSA RAMOS	24/09/2014	Não declarada	Masculino	--	--	--	--
149992077106	BRUNO RAFAEL MEDEIROS SILVA	05/11/2014	Não declarada	Masculino	--	--	23804940710	628.280.053-64
149995219033	EULALIA CRISTINE FERREIRA FEQUES	16/05/2014	Não declarada	Feminino	--	--	--	--
149995584084	FRANCISCO EMANUEL RAMOS BOGEA	10/12/2014	Não declarada	Masculino	--	--	--	620.789.573-80
149994687866	JOAO FELIPE FERREIRA GOES ARAUJO	10/06/2014	Não declarada	Masculino	--	--	--	--
178280087400	JOAO LUCAS DOS SANTOS OLIVEIRA	25/02/2015	Parda	Masculino	--	--	--	--
149995159626	JOAQUIM FEITOSA DOS SANTOS CARVALHO	10/04/2014	Não declarada	Masculino	--	--	23676941299	--
149990793998	JULIA LORENA PINHEIRO DE SOUSA	25/11/2014	Não declarada	Feminino	--	--	--	--
175499730325	KAUA DAVID CANTANHEDE MENDES	02/06/2014	Parda	Masculino	--	--	23677490460	630.655.513-73
185112003552	LAURA MARIANA DE SOUZA ANCHIETA	29/09/2014	Não declarada	Feminino	--	--	--	--
150805410758	LEANDRO HENRIQUE OS SANTOS SILVA	27/05/2014	Não declarada	Masculino	--	--	23729869554	--
149992794878	LORENZO RAFAEL BATISTA DE SOUZA	05/12/2014	Não declarada	Masculino	--	--	23711509955	620.568.313-09
149995577894	LUCAS GABRIEL SOUSA MENDONCA	02/10/2014	Não declarada	Masculino	--	--	23767271369	620.202.533-64
149995070480	LUIZ FELIPE SERRA DA SILVA	26/10/2014	Não declarada	Masculino	--	--	23810221569	620.581.123-50
149992681917	MARIA CECILIA LOBO ARAUJO	15/07/2014	Não declarada	Feminino	--	--	--	--
149993485780	MARIA CECILIA SOUZA LAUNE	11/07/2014	Não declarada	Feminino	--	--	--	078.155.373-32
177190626980	MARIA CLARA GOMES BATISTA FONSECA	17/12/2014	Preta	Feminino	--	--	--	623.574.623-70
149992761945	MARIA CLARISSA MEDEIROS PEREIRA	23/09/2014	Não declarada	Feminino	--	--	--	--
178613109577	MARIA LUIZA DA SILVA DE JESUS	13/03/2015	Não declarada	Feminino	--	--	--	084.298.113-62
178481059543	NICOLAS ROLDAO SOUZA BARROS	26/08/2014	Não declarada	Masculino	--	--	--	629.511.033-95
149993599017	NICOLLY MAFRA LOPES	18/07/2014	Não declarada	Feminino	--	--	--	082.021.643-70
178616471021	PEDRO GABRIEL FERRAZ ALMEIDA	02/05/2014	Não declarada	Masculino	--	--	--	630.895.663-54
178474053004	PEDRO VICTOR DE OLIVEIRA SOUZA	12/08/2014	Branca	Masculino	--	--	--	099.342.893-26
168968578892	VITORIA MENDES RIBEIRO	15/10/2014	Parda	Feminino	--	--	23695393552	621.325.413-70

*Ident. única: Identificação única

*Dt. de nasc.: Data de nascimento

*Tipo de defic., TEA ou altas habil./superdot.: Tipo de deficiência, transtorno do espectro autista(TEA) ou altas habilidades/superdotação

*Recursos para uso do(a) aluno(a): Recursos para uso do(a) aluno(a) em sala de aula e para a participação em avaliações do Inep (Saeb)

INFORMAÇÕES DA TURMA	
Código da turma	12024762
Nome da turma	INFANTIL II - D
Tipo de mediação didático pedagógica	Presencial
Tipo de atendimento	Escolarização
Local de funcionamento diferenciado da turma	A turma não está em local de funcionamento diferenciado
Dias da semana da turma	SEGUNDA, TERÇA, QUARTA, QUINTA, SEXTA
Horário de funcionamento da turma	07:30 - 11:30
Modalidade	Ensino regular
Etapa	Educação infantil - pré-escola (4 e 5 anos)

Fls. Nº 100
 Proc. Nº 9013/20
 Rubrica 1
 Paço do Lumiar-MA

*Ident. única	Nome do aluno	*Dt. de nasc.	Cor/Raça	Sexo	*Tipo de defic. TEA ou altas habil./super dot.	*Recursos para uso do(a) aluno(a)	NIS	CPF
175750176826	ADHA LUIZA MORENO DE SA	05/09/2014	Parda	Feminino	--	--	--	081.220.283-06
149992513615	ANA ALICE SOUZA FERREIRA	07/12/2014	Não declarada	Feminino	--	--	23705083941	078.650.963-58
175819757202	ANA BEATRIZ DUARTE CIDREIRA	30/09/2014	Parda	Feminino	--	--	23810473584	626.146.273-99
152015307299	ANA ISABEL MARTINS PEREIRA	14/10/2014	Parda	Feminino	--	--	--	625.490.853-02
183105528406	ANA JULIA MARTINS SOUZA	11/05/2014	Parda	Feminino	--	--	--	076.707.473-40
183116796148	ANTONIO PIETRO JARDIM SILVA	10/02/2015	Não declarada	Masculino	--	--	--	630.510.203-11
175788592428	BERNARDO PINHEIRO LEITE	04/08/2014	Parda	Masculino	--	--	23790275804	627.410.613-86
178455742444	BRUNNA MARIA COSTA MARTINS	11/10/2014	Não declarada	Feminino	--	--	--	--
149902747760	CAIO VINÍCIOS DE ALENCAR MACIEL	09/01/2015	Não declarada	Masculino	--	--	--	079.313.543-54
179182227763	CAMILA GREUX COSTA DIAS	10/06/2013	Branca	Feminino	--	--	--	631.821.983-86
178455237472	ENZO FELIPE SOUSA GARCEZ	26/06/2014	Não declarada	Masculino	--	--	--	077.766.153-58
150152220924	ENZO JOAQUIM ARAGAO NOCERA	28/07/2014	Branca	Masculino	--	--	23695174176	078.722.003-50
178455502648	ISAAC MORAES SOUZA	17/11/2014	Não declarada	Masculino	--	--	--	--
149991869858	ISADORA SOPHIA CRUZ DE SOUSA	24/08/2014	Não declarada	Feminino	--	--	23694350027	623.682.583-10
178455598815	ISIS GABRIELLY OLIVEIRA BARROS	20/11/2014	Não declarada	Feminino	--	--	--	--
183117261671	JOAO DAVI SOUSA DE LIMA	07/05/2014	Não declarada	Masculino	--	--	--	076.422.113-25
149912539183	JOAO LUCAS FERREIRA DO NASCIMENTO	01/04/2015	Branca	Masculino	--	--	23739446907	--
176704460216	LUIS FELIPE SABOIA FELIX	13/11/2014	Parda	Masculino	--	--	--	--
183116649609	MARCOS THESSIO BRITO DE OLIVEIRA	10/12/2014	Não declarada	Masculino	--	--	--	--
150016485300	MARCOS VINÍCIOS DO ESPIRITO SANTO SOARES	28/05/2014	Parda	Masculino	--	--	23699366347	620.389.833-30
177922263529	MARIA EDUARDA COSTA DE AZEVEDO	15/05/2014	Não declarada	Feminino	--	--	--	--
149993569371	PAMELA JOYCE MYKAELLE DA SILVA VIEIRA	28/01/2015	Não declarada	Feminino	--	--	23709143264	--
149905449433	PEDRO LUCAS MOREIRA MELO	09/02/2015	Parda	Feminino	--	--	--	--
176702980220	RAFAEL LEVI CORDEIRO DE SOUZA	06/07/2014	Parda	Masculino	--	--	23798403119	625.584.563-00
157856260202	REBECA SANTOS SILVA	20/01/2015	Não declarada	Feminino	--	--	23706061658	632.842.933-96
185234618926	SANTHIAIGO LIMA CAMARA	16/01/2015	Não declarada	Masculino	--	--	--	627.431.753-89
177259698704	SOFIE AIRES DOS SANTOS	10/10/2014	Preta	Feminino	--	--	--	079.785.833-41
157026351329	SOPHIA LOPES NOGUEIRA	23/06/2014	Não declarada	Feminino	--	--	--	--
149899616256	SOPHYA LEANNA GOMES ALVES	01/04/2014	Não declarada	Feminino	--	--	--	126.371.764-50

*Ident. única: Identificação única

*Dt. de nasc.: Data de nascimento

*Tipo de defici., TEA ou altas habil./superdot.: Tipo de deficiência, transtorno do espectro autista (TEA) ou altas habilidades/superdotação

*Recursos para uso do(a) aluno(a): Recursos para uso do(a) aluno(a) em sala de aula e para a participação em avaliações do Inep (Saeb)

TOTALIZADORES	
Total de alunos da escola	402
Total de matrículas da escola	402
Total de matrículas de atividade complementar	0
Total de matrículas de atendimento educacional especializado (AEE)	0
Total de matrículas de escolarização	402

Fls. Nº 106
Proc. Nº 9013/20
Rubrica M
Paço do Lumiar-MA

Emitido em 29/07/2020 11:22:34

<http://172.29.6.34:-1/censobasico/rest/relatorios/escola/dados-alunos/escola-aluno-dados-cadastrais-por-turma-todas.pdf>

<http://censobasico.inep.gov.br/censobasico/rest/relatorios/escola/dados-alunos/escola-aluno-dados-cadastrais-por-turma-todas.pdf>

Clube de Mães Sagrada Família
CNPJ: 12.121.208/0001-48
Endereço: Rua 24 Nº 05, Quadra 52, Maiobão
Paço do Lumiar - MA

Fls. Nº 302
Proc. Nº 9013/20
Rubrica IV
Paço do Lumiar-MA

OFÍCIO Nº 01/2020

Paço do Lumiar/MA, 30 de Novembro de 2020.

À
Promotoria de Justiça Especializada em Fundações e Entidades de Interesse Social.

O Clube de Mães Sagrada Família, inscrita no CNPJ Nº 12.121.208/0001-48 com sede no Município de Paço do Lumiar, Rua 24 Nº 05, Quadra 52, Maiobão, Telefone: (98) 988453-5116 e (98) 99102-6362 E-mail: e.sagradafamilia@hotmail.com, por intermédio do seu representante legal o(a) Sr.(a) Marcia Tereza Mendes Costa, vem através deste, apresentar os documentos necessários para solicitar a renovação do **Atestado de Existência e Regular Funcionamento**, desta instituição, para fins de celebração de parceria entre a instituição e a Secretaria Municipal de Educação – SEMED, para assim dar continuidade com a atividade de ensino da Educação Infantil, com qualidade, obedecendo aos preceitos legais estabelecidos.

Sendo o bastante para o momento, subscrevemo-nos.

Atenciosamente,

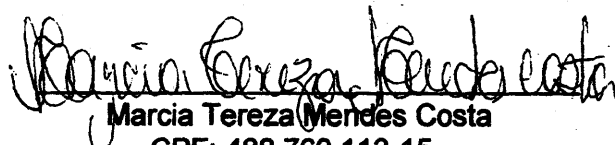
Marcia Tereza Mendes Costa
CPF: 488.760.113-15
Presidente

MINISTÉRIO PÚBLICO FEDERAL
PROMOTORIAS DE JUSTIÇA DE PAÇO DO LUMIAR

Recebido em 30/11/20 às 9:52 horas





PODER JUDICIÁRIO
JUSTIÇA DO TRABALHO

Fls. Nº 303
Proc. Nº 9013/20
Rubrica M
Paço do Lumiar-MA

CERTIDÃO NEGATIVA DE DÉBITOS TRABALHISTAS

Nome: CLUBE DE MAES SAGRADA FAMILIA (MATRIZ E FILIAIS)

CNPJ: 12.121.208/0001-48

Certidão nº: 19899459/2020

Expedição: 12/08/2020, às 09:18:58

Validade: 07/02/2021 - 180 (cento e oitenta) dias, contados da data de sua expedição.

Certifica-se que **CLUBE DE MAES SAGRADA FAMILIA (MATRIZ E FILIAIS)**, inscrito(a) no CNPJ sob o nº **12.121.208/0001-48**, **NÃO CONSTA** do Banco Nacional de Devedores Trabalhistas.

Certidão emitida com base no art. 642-A da Consolidação das Leis do Trabalho, acrescentado pela Lei nº 12.440, de 7 de julho de 2011, e na Resolução Administrativa nº 1470/2011 do Tribunal Superior do Trabalho, de 24 de agosto de 2011.

Os dados constantes desta Certidão são de responsabilidade dos Tribunais do Trabalho e estão atualizados até 2 (dois) dias anteriores à data da sua expedição.

No caso de pessoa jurídica, a Certidão atesta a empresa em relação a todos os seus estabelecimentos, agências ou filiais.

A aceitação desta certidão condiciona-se à verificação de sua autenticidade no portal do Tribunal Superior do Trabalho na Internet (<http://www.tst.jus.br>).

Certidão emitida gratuitamente.

INFORMAÇÃO IMPORTANTE

Do Banco Nacional de Devedores Trabalhistas constam os dados necessários à identificação das pessoas naturais e jurídicas inadimplentes perante a Justiça do Trabalho quanto às obrigações estabelecidas em sentença condenatória transitada em julgado ou em acordos judiciais trabalhistas, inclusive no concernente aos recolhimentos previdenciários, a honorários, a custas, a emolumentos ou a recolhimentos determinados em lei; ou decorrentes de execução de acordos firmados perante o Ministério Público do Trabalho ou Comissão de Conciliação Prévia.