



PREFEITURA DE PAÇO DO LUMIAR
SECRETARIA DE ADMINISTRAÇÃO E FINANÇAS

Nº 00754

ALVARÁ DE LICENÇA PARA LOCALIZAÇÃO

Informações Cadastrais da Empresa

Código CMC: 1875590

Nome Fantasia: ASSOCIACAO DO MAIOBAO

Razão Social: ASSOCIAÇÃO DE MORADORES DO CONJUNTO MAIOBAO

CPF / CNPJ: 10.351.716/0001-97

Endereço: RUA RUA 61, S/N, MAIOBAO - 65130000

Observações:

CÓDIGO DESCRIÇÃO DA ATIVIDADE

712960	9493-6/00 ATIVIDADES DE ORGANIZACOES ASSOCIATIVAS LIGADAS A CULTURA E A ARTE
711715	9430-8/00 ATIVIDADES DE ASSOCIACOES DE DEFESA DE DIREITOS SOCIAIS
712143	9499-5/00 ATIVIDADES ASSOCIATIVAS NAO ESPECIFICADAS ANTERIORMENTE

Data Abertura: 08/03/2019

Data Emissão: 27/11/2020

Vencimento: 31/12/2020

NOTA:

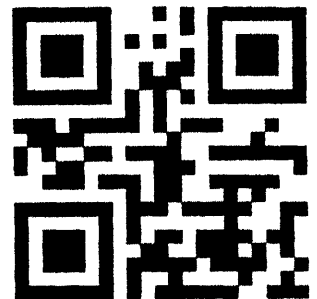



PREFEITURA MUNICIPAL DE PAÇO DO LUMIAR
ESTADO DO MARANHÃO
Secretaria Municipal de Infraestrutura, Urbanismo, Transporte e Trânsito



Fis. Nº 94
Proc. Nº 9086/20
Rubrica M
Paço do Lumiar-MA

HABITE-SE

Nº 014/2017

Paço do Lumiar, 22 de Março de 2017

ASSOCIAÇÃO DE MORADORES DO CONJUNTO MAIOBÃO
CNPJ nº 10.351.716/0001-97
Rua 61, Quadra 123, s/n, Maiobão
Paço do Lumiar - MA

A Secretaria Municipal de Infraestrutura, Urbanismo, Transporte e Trânsito, dentro das suas atribuições regimentais no que tange a Lei Orgânica Municipal resolve conceder o **HABITE-SE** a um imóvel cujo uso é para uma **ESCOLA COMUNITÁRIA**, (**Escola Comunitária Padre Maurício e Jardim de Infância Pingo de Gente**), com área construída igual a 1.640,00m² (hum mil, seiscentos e quarenta metros quadrados), em um terreno localizado na **Rua 61, Quadra 123, s/n, Maiobão**, neste Município, de acordo com o que tange a Lei Municipal nº002/2013 – Código de Obras, bem como comprovam e dão idoneidade para a emissão deste documento, o Processo Nº090/2017-SINFRA.

Pelo que **NÃO** se recolhe aos cofres da Prefeitura nenhuma importância, pois trata-se de **UTILIDADE PÚBLICA** por decreto.

Atenciosamente,

P/

ANTÔNIO DE PADUA OLIVEIRA NAZARENO
Secretário Municipal de Infraestrutura, Urbanismo, Transporte e Trânsito.

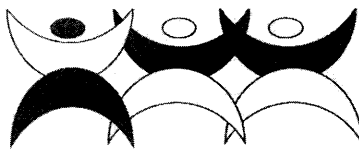

Fls. Nº 95
Proc. Nº 9086/20
Rubrica M
Paço do Lumiar-MA

ASSOCIAÇÃO DOS MORADORES DO CONJUNTO MAIOBÃO

Rua 61 Quadra 123, S/Nº Bairro: Conj. Maiobão

CEP: 65130-000, Paço do Lumiar-MA

CNPJ: 10.351.716/0001-97

DECLARAÇÃO

A Associação de Moradores do Conjunto Maiobão, inscrita no CNPJ sob nº 10.351.716/0001-97, com sede no Município de Paço do Lumiar, na Rua 61, Quadra: 123, S/N, Maiobão, CEP: 65130-000, por meio de seu representante legal, abaixo-assinado, declara, para os devidos fins e sob as penas da lei, que detém capacidade técnico-operacional para desenvolvimento das atividades de ensino na Educação Infantil, bem como que esta Entidade opera em sua capacidade máxima de atendimento, conforme se depreende do demonstrativo de turno e grupos em anexo.

Paço do Lumiar/MA, 25 de novembro de 2020.



Maria da Graça O. Privado

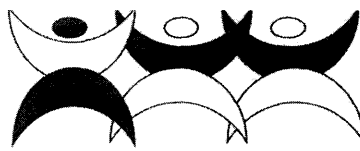

Fis. n.º 96
Proc. N.º 9086/20
Rubrica M
Paço do Lumiar-MA

ASSOCIAÇÃO DOS MORADORES DO CONJUNTO MAIOBÃO

Rua 61 Quadra 123, S/Nº Bairro: Conj. Maiobão
CEP: 65130-000, Paço do Lumiar-MA
CNPJ: 10.351.716/0001-97

DECLARAÇÃO DE CAPACIDADE TÉCNICA

Eu, **Maria da Graça O. Privado**, portadora do RG: 11313393-6 e CPF: 235.523.363-20, representante legal da Escola Comunitária Jardim de Infância Pingo de Gente, relaciono abaixo a capacidade máxima de atendimento, demonstração e organização de turnos de funcionamento da Escola Comunitária Jardim de Infância Pingo de Gente, situada a Rua 61, Quadra: 123, S/N, Maiobão, CEP: 65130-000.

TURNO MATUTINO/VESPESTINO:

Nº	Turma	Turno	Quantidade de alunos por turma	Capacidade Máxima de atendimento
01	CRECHE A	MATUTINO	14 Alunos	25 Alunos
02	CRECHE B	MATUTINO	14 Alunos	25 Alunos
03	CRECHE C	MATUTINO	11 Alunos	25 Alunos
04	INFANTIL I A	MATUTINO	23 Alunos	25 Alunos
05	INFANTIL I B	MATUTINO	23 Alunos	25 Alunos
07	INFANTIL II A	MATUTINO	21 Alunos	25 Alunos
08	INFANTIL II B	MATUTINO	21 Alunos	25 Alunos
09	INFANTIL II C	MATUTINO	23 Alunos	25 Alunos
01	CRECHE A (ANEXO)	MATUTINO	25 Alunos	25 Alunos
02	CRECHE A (ANEXO)	VESPESTINO	17 Alunos	25 Alunos
03	CRECHE B (ANEXO)	MATUTINO	12 Alunos	25 Alunos
04	CRECHE B (ANEXO)	VESPESTINO	5 Alunos	25 Alunos
05	INFANTIL I (ANEXO)	MATUTINO	19 Alunos	25 Alunos
06	INFANTIL I (ANEXO)	VESPESTINO	21 Alunos	25 Alunos
07	INFANTIL II (ANEXO)	MATUTINO	9 Alunos	25 Alunos
08	INFANTIL II (ANEXO)	VESPESTINO	22 Alunos	25 Alunos



Maria da Graça O. Privado

Fis. Nº 97
Proc. Nº 9086/20
Rubrica 14
Paço do Lumiar-MA

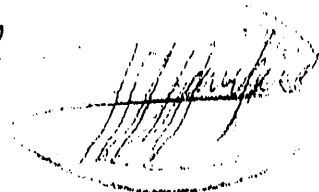

Associação de Moradores do Conjunto Maiobão

REFORMA DO ESTATUTO

CAPÍTULO I

DA DENOMINAÇÃO, SEDE E FINS

Art. 1º - A Associação de Moradores do Conjunto Maiobão, constituída em 01 de janeiro de 1985, é uma entidade civil, de direito privado, de caráter beneficente, sem fins lucrativos, que terá duração por tempo indeterminado, com sede e foro no município de Paço do Lumiar, Estado do Maranhão.

Art. 2º - A Entidade tem por finalidade:

- I - Proteger a família, a maternidade, a infância, a adolescência e a velhice;
- II - Amparar crianças e adolescentes carentes;
- III - Promover ações de prevenção, habilitação de reabilitação e pessoas portadoras de deficiências;
- IV - Promover gratuitamente, assistência educacional e de saúde;
- V - Promover a integração ao mercado de trabalho;
- VI - Promover o atendimento e o assessoramento aos beneficiários da Lei Orgânica da Assistência Social e a defesa e garantia dos seus direitos;
- VII - Promover a educação básica;
- VIII - Promover ações educativas de preservação e conservação do meio ambiente;
- IX - Fomentar ações de incentivo a cultura, a arte, o esporte, lazer e o turismo regional;
- X - Empreender ações de saúde preventiva;
- XI - Promover e executar projetos de políticas públicas comunitárias, ações de cidadania e integração social.

Art. 3º - No desenvolvimento de suas atividades, a entidade presta serviços gratuitos, permanentes e sem qualquer discriminação de clientela.

Art. 4º - A Entidade é sem fins lucrativos e não distribui resultados, dividendos, bonificações, participações ou parcela de seu patrimônio, sob nenhuma forma ou pretexto.

Art. 5º - A Entidade aplica integralmente suas rendas, recursos e eventual resultado operacional na manutenção e desenvolvimento dos objetivos institucionais no Território Nacional.

Art. 6º - A Entidade terá um Regimento Interno que, aprovado pela Assembléia Geral, disciplinará o seu funcionamento.

Art. 7º - A fim de cumprir suas finalidades, a instituição se organizará em tantas unidades de prestação de serviços, quantas se fizerem necessárias, as quais se regerão pelo Regimento Interno, aludido no Art. 6º.

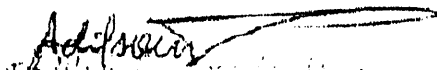
Adilson
Presidente



Fls. Nº 98
Proc. Nº 9086/20
Rubrica IV
Paço do Lumiar-MA

CAPÍTULO II

DOS SÓCIOS

Art. 8º - A Entidade é constituída por número ilimitado de sócios distribuídos nas seguintes categorias: Fundador, Benemérito, honorário e Contribuinte.

- I - São Sócios Fundadores - Todos os cidadãos que tomaram parte na reunião de fundação da entidade e assinaram o livro de frequência, pelo qual os nomes estão registrados na Ata de Fundação;
- II - Será Sócio Benemérito - Aquele cidadão que a critério da Diretoria, tiver prestado relevantes serviços e concorrido para o desenvolvimento da entidade, mediante doações ou legado;
- III - Será Sócio honorário - Aquele cidadão alheio à entidade que tenha prestado serviços excepcionais à entidade ou à comunidade de modo geral;
- IV - Será sócio Contribuinte - Aquele que sendo maior de 18 anos, se inscrever no quadro social, cujo nome seja aprovado pela diretoria e se disponha a cumprir o Estatuto e Regulamento Interno.

Art. 9º - São Direitos dos sócios quites com suas obrigações sociais:

- I - Votar e ser votado para cargos eletivos;
- II - Tomar parte nas Assembléias Gerais;
- III - Frequentar as dependências da entidade e participar de qualquer atividade por ela promovida;
- IV - Convocar mediante assinatura de 2/3 (dois terços) dos sócios quites, a Assembléia Geral Extraordinária, especificando a sua ordem do dia;
- V - Usufruir dos programas e benefícios da entidade;
- VI - Candidatar-se a qualquer cargo eletivo da Entidade, desde que tenha carência de 02 (dois) anos, sem anistia.

Parágrafo Único - Terão as mesmas prerrogativas dos itens "III" e "V" deste artigo os dependentes dos associados.

Art. 10º - São deveres dos sócios quites:

- I - Cumprir as disposições estatutárias e regimentais;
- II - Acatar as determinações da Diretoria;
- III - Exercer integralmente qualquer cargo para o qual for eleito ou nomeado, salvo motivo justificado;
- IV - Cooperar para o desenvolvimento e maior prestígio da Entidade;
- V - Cooperar com todas as atividades que vise o cumprimento dos objetivos, aos quais a entidade se propõe.

Art. 11º - Os sócios não respondem nem mesmo subsidiariamente, pelos encargos da instituição.

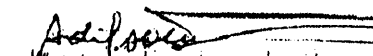
Edilson Custódio da Costa
Adv. OAB/MA 4864

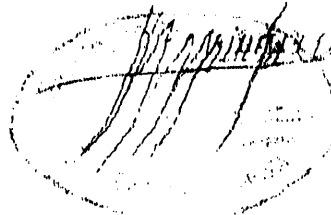

CAPÍTULO III DA ADMINISTRAÇÃO

Art. 12° - A Entidade será administrada por:

- I - Assembléia Geral;
- II - Diretoria;
- III - Conselho Fiscal.

Art. 13° - A Assembléia Geral, órgão soberano da instituição, constituir-se-á dos sócios em pleno gozo de seus direitos estatutários.

Art. 14° - Compete à Assembléia Geral:

- I - Eleger a Diretoria e o Conselho Fiscal;
- II - Decidir sobre reformas do Estatuto;
- III - Decidir sobre a extinção da entidade nos termos do Art. 31°
- IV - Decidir sobre a conveniência de alienar, transigir, hipotecar ou permutar bens patrimoniais;
- V - Aprovar o Regimento Interno;
- VI - Decidir sobre programas de trabalho e respectivos orçamentos.

Art. 15° - A Assembléia Geral realizar-se-á ordinariamente, uma vez por ano, para:

- I - Apreciar o relatório anual da diretoria;
- II - Discutir e homologar as contas e o balanço aprovados pelo Conselho Fiscal.

Art. 16° - A Assembléia Geral realizar-se-á extraordinariamente, quando convocada:

- I - Pela Diretoria;
- II - Pelo Conselho Fiscal;
- III - Por requerimento de 2/3 (dois terços) dos sócios quites com suas obrigações sociais.

Art. 17° - A convocação da Assembléia Geral será feita por meio de edital afixado na sede da instituição, e/ou publicado na imprensa local, por circulares ou outros meios convenientes, com antecedência mínima de 02 dias.

Parágrafo Único - Qualquer Assembléia instalar-se-á em primeira convocação com a maioria dos sócios e, em segunda convocação com qualquer número.

Art. 18° - A Diretoria será constituída por um Presidente, um Vice-Presidente, Primeiro e Segundo Secretário, Primeiro e Segundo Tesoureiro.

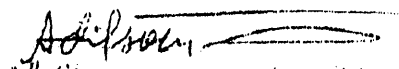
AIV. DAB/MA 4161



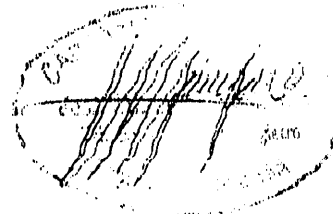

Parágrafo Único – O mandato da Diretoria será de 04 (quatro) anos, sendo vedada mais de uma reeleição consecutiva.

Art. 19º - Compete à Diretoria:

- I – Elaborar, executar o programa anual de atividades;
- II – Elaborar e apresentar à Assembléia Geral o relatório anual, constando de balanço financeiro e patrimonial, relatório de execução, acompanhados do respectivo parecer do Conselho Fiscal;
- III – Entrosar-se com instituições públicas e privadas para mútua colaboração em atividades de interesse comum.

Art. 20º - A Diretoria reunir-se-á no mínimo uma vez por mês ordinariamente e extraordinariamente sempre que as circunstâncias o exigirem.

Art. 21º - Compete ao Presidente:

- I – Representar a Entidade judicial e extrajudicialmente;
- II – Cumprir e fazer cumprir este Estatuto e o Regimento Interno;
- III – Presidir a Assembléia Geral;
- IV – Convocar e presidir as reuniões da Diretoria;
- V – Assinar convênios e acordos;
- VI – Movimentar contas correntes bancárias, assinar em conjunto com o tesoureiro, cheques, ordens e outros documentos de pagamentos.

Art. 22º - Compete ao Vice-Presidente:

- I – Substituir o Presidente em suas faltas ou impedimentos;
- II – Assumir o mandato, em caso de vacância, até o seu término;
- III – Prestar, de modo geral, a sua colaboração ao Presidente.

Art. 23º - Compete ao Primeiro Secretário:

- I – Secretariar as reuniões da Diretoria e Assembléia Geral e redigir Atas;
- II – Publicar todas as notícias das atividades da Entidade;
- III – Dirigir, coordenar e controlar os trabalhos da Secretaria, zelando pelo material desta;
- IV – Organizar expediente a ser submetido ao conhecimento da Assembléia Geral, a esta prestando os esclarecimentos necessários.

Art. 24º - Compete ao Segundo Secretário:

- I – Substituir o Primeiro Secretário em suas faltas ou impedimentos;
- II – Assumir o mandato, em caso de vacância, até os eu término;
- III – Prestar, de modo geral, a sua colaboração ao Primeiro Secretário.

Art. 25º - Compete ao Primeiro Tesoureiro:

Adilson Godoy de Jesus
ADV. OAB/MA 1151

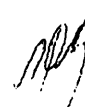

Fis. N° 101
Proc. N° 9086/20
Rubrica M
Paço do Lumiar-MA

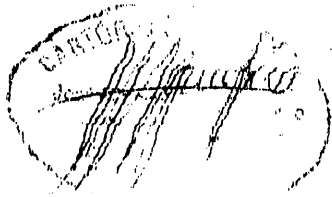

- I - Arrecadar e contabilizar as contribuições dos associados, rendas, auxílios e donativos, mantendo em dia a escrituração;
- II - Pagar as contas autorizadas pelo Presidente;
- III - Apresentar relatório financeiro de receita e despesas, sempre que forem solicitados;
- IV - Apresentar o relatório financeiro para ser submetido à Assembléia Geral;
- V - Apresentar semestralmente o balancete ao Conselho Fiscal;
- VI - Conservar, sob sua guarda e responsabilidade, os documentos relativos à Tesouraria.

Art. 26° - Compete ao Segundo Tesoureiro:

- I - Substituir o Primeiro Tesoureiro em suas faltas ou impedimentos;
- II - Assumir o mandato, em caso de vacância, até o seu término;
- III - Prestar de modo geral, a sua colaboração ao Primeiro Tesoureiro.

Art. 27° - O Conselho Fiscal será constituído por 03 (três) membros, e seus respectivos suplentes, eleitos pela Assembléia Geral.

Parágrafo Primeiro - O mandato do Conselho Fiscal será coincidente com o mandato da Diretoria.

Parágrafo Segundo - Em caso de vacância, o mandato será assumido pelo respectivo suplente, até o seu término.

Art. 28° - Compete ao Conselho Fiscal:

- I - Examinar os livros de escrituração da entidade;
- II - Examinar o balancete semestral apresentado pelo Tesoureiro, opinando a respeito;
- III - Apreciar e emitir parecer sobre o balanço e inventários que acompanham o relatório anual da diretoria;
- IV - Opinar sobre a aquisição e alienação de bens.

Parágrafo Único - O Conselho reunir-se-á ordinariamente a cada 06 (seis) meses e extraordinariamente, sempre que necessário.

Art. 29° - A Entidade não renumera, nem concede vantagens ou benefícios por qualquer forma ou título, a seus diretores, conselheiros, sócios, instituidores, benfeitores ou equivalentes.

Adilson
Adilson Costa de Jesus
ADM. DA ENT. ASS.

[Handwritten signature]

**CAPÍTULO IV
DO PATRIMÔNIO**

Fls. Nº 102
Proc. Nº 9086120
Rubrica IV
Paço do Lumiar-MA

Art. 30º - O Patrimônio da entidade será constituído de bens móveis, imóveis, veículos, semoventes, doações, subvenções, ações e apólices de dívida pública.

Art. 31º - No caso de dissolução da entidade, o Patrimônio remanescente será destinado a outra instituição congênere, com personalidade jurídica, devidamente registrada no Conselho Nacional de Assistência Social - CNAS, ou a uma entidade pública, a critério da Instituição.

**CAPÍTULO V
DAS DISPOSIÇÕES GERAIS**

Art. 32º - A Entidade será dissolvida por decisão da Assembléia Geral Extraordinária, especialmente convocada para esse fim, quando se tome impossível a continuação de suas atividades.

Art. 33º - O presente estatuto poderá ser reformado, em qualquer tempo, por decisão da maioria absoluta dos associados, em Assembléia Geral especialmente convocada para esse fim, e entrará em vigor na data de seu registro em Cartório.

Art. 34º - Os casos omissos serão resolvidos pela Diretoria e referendado pela Assembléia Geral.

Paço do Lumiar, Estado do Maranhão, 02 de maio de 2003



Wanda de Graça Oliveira Fricado
Presidente

Serrano Bene
Vice-Presidente

Cláudio Pacheco
1º Tesoureiro

Maria Helena de Souza Firmino
Secretária

Pres. do Conselho Fiscal

Antônio Cardoso Araújo

Adilson
Adilson Cavalcante de Jesus
ADV. OAB/MA 4464

Wanda de Graça Oliveira Fricado
38.06.03
Paço do Lumiar
Tabela de Notas

Ata da Assembleia Geral Extraordinária de Eleição e Posse da nova Diretoria e conselho Fiscal da Associação dos Moradores do Conjunto Maiobão.

Aos treze dias do mês de julho de 2020 às 10:00 horas, reuniram-se em assembleia geral na sede da Associação dos Moradores do Conjunto Maiobão à Rua 61, Quadra 123, S/Nº, Conjunto Maiobão, Paço do Lumiar, Estado do Maranhão, sócios fundadores e associados quites com suas obrigações sociais e estatutárias com a finalidade de votar, eleger e empossar a nova diretoria e o conselho fiscal, assim como rege o estatuto. Para o mandato de 4 anos, de 13 de julho de 2020 a 13 de julho de 2024. Às 10:30 horas a senhora Carleane Silva Furtado foi aclamada para presidir os trabalhos da mesa e solicitou a mim Jocelia Ramos da Conceição que atuasse como secretária o que aceitei e a seu pedido li o edital de convocação que fora publicado e afixado na sede da entidade e em lugares visíveis da comunidade, após a referida leitura do edital de convocação a presidente dos trabalhos da mesa informou que só havia uma única chapa inscrita e estando apta para concorrer ao pleito desta reunião de assembleia geral de eleição e posse da nova diretoria e conselho fiscal. Dando sequência a reunião, a presidente leu os nomes de todos os que compunham a chapa inscrita e se dirigiu aos presentes na assembleia, que por aclamação elegeu a nova diretoria e conselho fiscal da Associação dos Moradores do Conjunto Maiobão. Eleitos e empossados nos seus respectivos cargos, esta nova diretoria e conselho fiscal fica assim constituída: **Presidente:** Maria Graça O. Privado, Brasileira, Viúva, Pedagoga, RG: 11313393-6 SSP/MA, CPF: 235.523.363-20, Avenida 03, Quadra 70, Casa 21, Conjunto Maiobão, Paço Do Lumiar/MA; **Vice-Presidente:** Ana Célia Ramos de Carvalho; Brasileira, Casada, Agente Administrativo, Rg: 5057167235-3 SSP/MA, CPF: 505.716.723-53, Rua 72, Quadra 153, Casa 14, Conjunto Maiobão, Paço Do Lumiar/MA; **1ª Secretária:** Thaiana Pereira Dos Santos, Brasileira, Solteira, Autônoma, RG: 012904781999-5 SSP/MA, CPF: 002.412.983-69, Rua 07, Quadra 07, Nº 08, Alto Laranjal, Paço Do Lumiar/MA; **2ª Secretária:** Gracimeire Mendes Cacau, Brasileira, Casada, Administradora, RG: 116673199-2 SSP/MA, CPF: 892.464.203-00, Avenida 14, Quadra 147, Nº 25, Maiobão, Paço Do Lumiar/MA; **1ª Tesoureiro:** Luthiane Karine R. De C. França, Brasileira, Casada, Administradora, RG: 000119235599-4 SSP/MA, CPF: 015.009.773-57, Avenida Principal 2, Quadra 28, Nº 24, Conjunto Novo Horizonte, Paço Do Lumiar/MA; **2ª Tesoureira:** Suzana Maria Borges Mendes, Brasileira, Solteira, Autônoma, RG: 025718962003-3 SSP/MA, CPF: 020.718.303-18, Rua B, Quadra 19, Casa 48, Conjunto Novo Horizonte, Paço Do Lumiar/MA; **Presidente Titular Do Conselho Fiscal:** Filomena Pereira Ayres, Brasileira, Divorciada, Pedagoga, RG: 445042 SSP/MA, CPF: 286.577.153-00, Av. 01, Qdª 29, Casa 04, Vila Nazaré, Paço Do Lumiar-MA; **Secretária Titular Conselho Fiscal:** Bruno Erick Mendes Garcez, Brasileiro, Solteiro, Autônomo, RG: 23107422001-8 SSP/MA, CPF: 015.177.623-75, Rua 04, Quadra 08, Casa

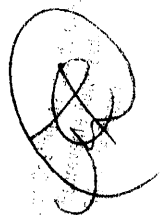

04, Tambaú, Paço Do Lumiar/MA; **Relator Titular Do Conselho Fiscal:**

Sandra Regina Moraes Pereira, Brasileira, Solteira, Auxiliar De Serviços Gerais
RG: 017313662001-2 SSP/MA, CPF: 558.636.633-91, Avenida Da Balaiada,
Quadra 10, Residencial Maria Firmina 2, Paço Do Lumiar/MA; **1º Suplente Do**

Conselho Fiscal: Rosiane Ramos Guimarães, Brasileira, Casada, Auxiliar De
Serviços Gerais, RG: 000026719694-6 SSP/MA, CPF: 773.324.583-49,
Avenida Carajás, Quadra 05, Casa 30, Upaon Açú, Paço Do Lumiar-MA; **2º**

Suplente Do Conselho Fiscal: Lina Maria Araújo De Oliveira, Brasileira,
Solteira, Autônoma, RG: 36181901-8 SSP/MA, CPF: 716.961.563-00, Rua 04,
Quadra 09, Casa 01, Alto Paranã, Paço Do Lumiar/MA; **3º Suplente Do**

Conselho Fiscal: Robson Conceição Belfort, Brasileira, Casado, Vigilante, RG:
36181901-8 SSP/MA, CPF: 716.961.563-00, Rua G, Quadra 15, Casa 42,
Loteamento Paranã II, Paço Do Lumiar-MA. **SÓCIOS VOTANTES:** Aldrin

Mendes Cunha; Maria Da Conceição Maciel Campos; Benito De Paula
Trindade Sousa; Marcos Aurélio Cabral Anchieta; Cirlei Coutinho Correia; Carla

Glecy David Rodrigues; Douglas Costa Da Silva; Iracema Victória Costa Diniz;
José Raimundo Moraes; Elizanilde Cutrim Pinheiro De Sousa; Marly Jane

Marques Silva Pereira; Roseline Marinho; Rodrigues Da Silva; Ana Paula De
Carvalho Ramos; Thamires Pinho Lima; Cleonice De Sousa Rocha; Tatiana

Vasconcelos Araújo; Dayse Gomes Campos Prado; Ruth Helana Alves Costa;
Diana Inês Pereira Sousa; Ronald Emerson O. Privado; Bento Abreu Pereira;

Graciane Mendes Cacau. Nada mais havendo a ser tratado a presidente
agradeceu a presença de todos e encerrou a reunião. Eu, Jocelia Ramos da

conceição, secretária da mesa, lavrei a presente ata que depois de lida e
aprovada será assinada por mim e por todos os presentes. Paço do

Lumiar-MA, 13 de julho de 2020.

Carleone Silva Furtado

Presidente da Assembleia

Jocelia Ramos da Conceição

Secretária da Assembleia

Presidente: Robson Conceição Belfort

Vice-Presidente: Ana Lúcia Ramos de Carvalho

1ª Secretário(a): Thaiana Pereira dos Santos

2ª Secretário(a): Graciane Mendes Cacau

1ª tesoureiro(a): Luiz Henrique Ramos de Carvalho

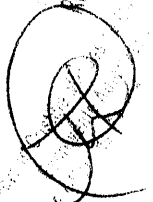

11

2º tesoureiro(a) Suzana Maria Borges Mendes

Presidente Titular Do Conselho Fiscal: Silomona Alves de Oliveira

Secretário(a) Titular Do Conselho Fiscal: Bruno Erik Mendes Gomes

Relator(a) Titular Do Conselho Fiscal: Sandra Regina Moraes Pereira

Presidente Suplente Do Conselho Fiscal: Rosiana Ramos Guimarães

Secretário(a) Suplente Do Conselho Fiscal: Luiza Maria Araújo de Oliveira

Relator(a) Suplente Do Conselho Fiscal: Alfonso de Almeida Silva

Sócios votantes:

Alfonso Mendes Costa

Maria das Graças Maria Gomes

Bonete de Paula Trindade Soares

Maria Auxiliadora Patrícia Azeiteiro

Antônio Antônio Gomes

Luana Gleay David Rodrigues

Douglas Costa da Silva

Luizanna Victório Costa Cruz

Luiz Fernando Gomes

Elizabete Cristina Pinheiro

Marly Jane Marques Silva Pereira

João Paulo Pinheiro Pinheiro

Ana Paula de Carvalho Ramos

Charmes Pinho Lima

Cleance de Sousa Rocha

Esthiana Vasconcelos Araújo

Wlax Gomes Campos Prado

Quilth Thelena Alves Costa

Diana Inês Pereira Sousa

Registro de Títulos
Registro Civil de Pessoas Físicas
Paço do Lumiar - MA



M

Fls. Nº 306
Proc. Nº 9086/20
Rubrica
Paço do Lumiar

Ronald Emerson Oliveira Privado
Beate da Silva Pereira
Graciane Mendes Lacerda



CARTÓRIO DO 2º OFÍCIO DE PAÇO DO LUMIAR
Ana Carolina Brasil Campos Maciel
Tabeliã



REGISTRO CIVIL DE PESSOAS JURÍDICAS - Livro A - 22

Apresentado hoje para REGISTRO, protocolizado e digitalizado sob o nº 13.073 e registrado sob o nº 3.726, folhas 277F-278V, Dou. Paço do Lumiar-MA 23/07/2020.

TACYANE CRISTINA MENDES DE OLIVEIRA
ESCREVENTE

Registro de Tabela e Tabeliã
Registro Civil de Pessoas Jurídicas
Paço do Lumiar-MA



CARTÓRIO DO 2º OFÍCIO DE PAÇO DO LUMIAR
Ana Carolina Brasil Campos Maciel - Tabeliã



REGISTRO CIVIL DE PESSOAS JURÍDICAS - Livro A-22

Poder Judiciário - TJMA

Selo: PRENOT0315837V5BRUK0JWXDH419

23/07/2020 11:58:00, Ato: 15.1, Parte(s): ASSOCIACAO DE MORADORES DO CONJUNTO MAIOBAO

Total R\$ 30,06 Emol R\$ 27,10 FERC R\$ 0,80 FADEP R\$ 1,08 FEMP R\$ 1,08

Confirme a validade deste selo em: <https://selo.tjma.jus.br>



CARTÓRIO DO 2º OFÍCIO DE PAÇO DO LUMIAR
Ana Carolina Brasil Campos Maciel - Tabeliã



REGISTRO CIVIL DE PESSOAS JURÍDICAS - Livro A-22

Poder Judiciário - TJMA

Selo: REGTER03158322XF5GBQTTAVOE94

Data/Hora: 23 de julho de 2020, 11:53h, Emolumentos: R\$ 63,80; FERC: R\$ 2,11; Total: R\$ 70,80.

Confirme a validade deste selo em: <https://selo.tjma.jus.br>



CARTÓRIO DO 2º OFÍCIO DE PAÇO DO LUMIAR
Ana Carolina Brasil Campos Maciel
Tabeliã e Registradora



Reconheço por SEMELHANÇA a assinatura indicada de MARIA DA GRAÇA OLIVEIRA PRIVADO, que confere com a ficha arquivada neste cartório. Dou Fe.

Emolumentos R\$ 4,40, Ferc R\$ 0,10, Total R\$ 4,84.

Selo Digital: RECPIR0315837V5BRUK0JWXDH419

Consulte a validade deste selo em: <https://selo.tjma.jus.br>
Paço do Lumiar, MA, 23 de julho de

2020

Tacyane Cristina Mendes de Oliveira - Escrevente Autorizada



CARTÓRIO DO 2º OFÍCIO DE PAÇO DO LUMIAR
Ana Carolina Brasil Campos Maciel
Tabeliã e Registradora



Reconheço por SEMELHANÇA a assinatura indicada de TAIANA PEREIRA DOS SANTOS, que confere com a ficha arquivada neste cartório. Dou Fe.

Emolumentos R\$ 4,40, Ferc R\$ 0,10, Total R\$ 4,84.

Selo Digital: RECPIR0315837V5BRUK0JWXDH419

Consulte a validade deste selo em: <https://selo.tjma.jus.br>
Paço do Lumiar, MA, 23 de julho de

2020

Tacyane Cristina Mendes de Oliveira - Escrevente Autorizada



Fls. Nº 107
Proc. Nº 9086/20
Rubrica M
Paço do Lumiar-MA

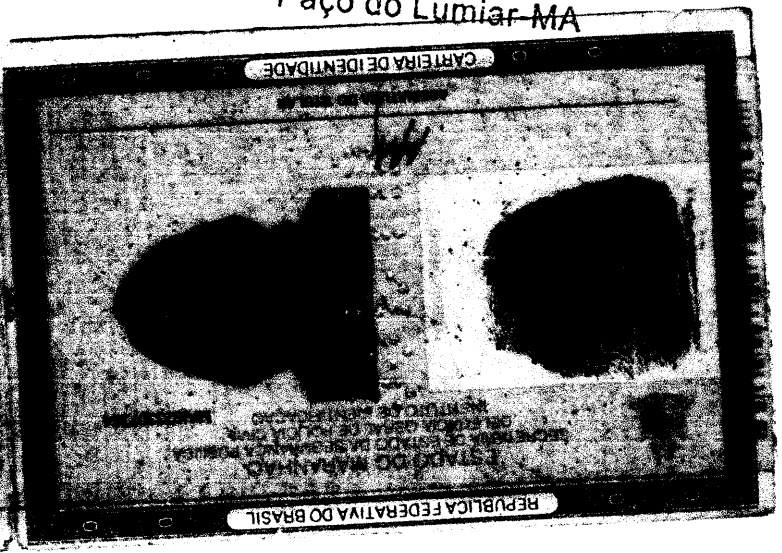
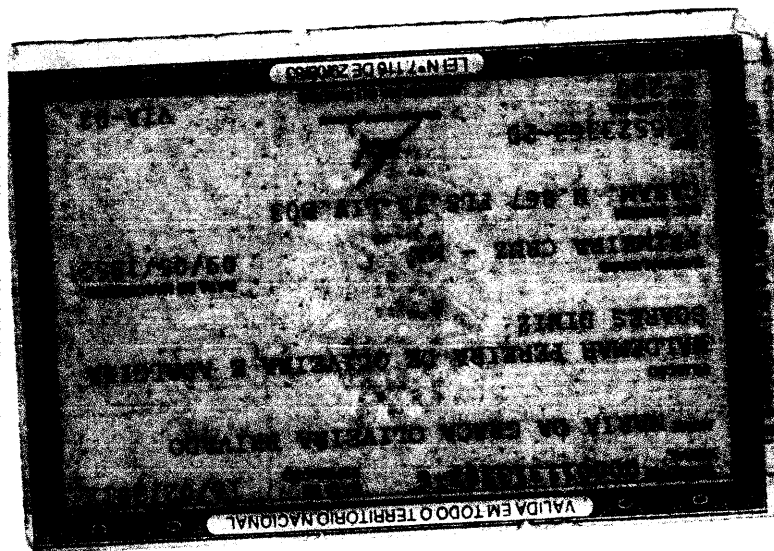

5

2

Fls. Nº 108
Proc. Nº 9086/20
Rubrica M
Paço do Lumiar-MA

REPÚBLICA FEDERATIVA DO BRASIL
MINISTÉRIO DAS CIDADES
DEPARTAMENTO NACIONAL DE TRANSPORTES
CARTEIRA NACIONAL DE IDENTIFICAÇÃO

VALIDA EM TODO O TERRITÓRIO NACIONAL
1463698042

NOME
LUTHIANE KARINE RAMOS DE CARVALHO FRANCA

DOC. IDENTIDADE / ÓRG. EMISSOR / UF
0001192355994 SSP MA

CPF
015.009.773-57

DATA NASCIMENTO
31/07/1984

FILIAÇÃO
JOSE NASARENO DE CARVALHO LHO
ANA CELIA RAMOS DE CARVALHO

PERMISSÃO
ACE
CAT. TAMB.
B

Nº REGISTRO
06646058659

VALIDADEZ
03/02/2021

1ª EMISSÃO
24/06/2016

OBSERVAÇÕES

ASSINATURA DO PORTADOR
Luthiane Karine R. de C. Franca

LOCAL
SAO LUIS, MA

DATA EMISSÃO
12/07/2017

Carolina Augusta Brito
Diretora Geral - Detran / MA

ASSINATURA DO EMISSOR

19620288952
MA035711213

MARANHÃO



REPÚBLICA FEDERATIVA DO BRASIL
CADASTRO NACIONAL DA PESSOA JURÍDICA

Fis. Nº 109
Proc. Nº 9086/20
Rubrica NR
Paço do Lumiar-MA

NÚMERO DE INSCRIÇÃO 10.351.716/0001-97 MATRIZ	COMPROVANTE DE INSCRIÇÃO E DE SITUAÇÃO CADASTRAL	DATA DE ABERTURA 15/01/1986
NOME EMPRESARIAL ASSOCIACAO DE MORADORES DO CONJUNTO MAIOBAO		
TÍTULO DO ESTABELECIMENTO (NOME DE FANTASIA) ASSOCIACAO DO MAIOBAO	PORTE DEMAIS	
CÓDIGO E DESCRIÇÃO DA ATIVIDADE ECONÔMICA PRINCIPAL 94.30-8-00 - Atividades de associações de defesa de direitos sociais		
CÓDIGO E DESCRIÇÃO DAS ATIVIDADES ECONÔMICAS SECUNDÁRIAS 94.93-6-00 - Atividades de organizações associativas ligadas à cultura e à arte 94.99-5-00 - Atividades associativas não especificadas anteriormente		
CÓDIGO E DESCRIÇÃO DA NATUREZA JURÍDICA 399-9 - Associação Privada		
LOGRADOURO R 61	NÚMERO SN	COMPLEMENTO QUADRA: 123;
CEP 65.130-000	BAIRRO/DISTRITO MAIOBAO	MUNICÍPIO PACO DO LUMIAR
		UF MA
ENDEREÇO ELETRÔNICO	TELEFONE (98) 3237-2921/ (98) 9602-6934	
ENTE FEDERATIVO RESPONSÁVEL (EFR) *****		
SITUAÇÃO CADASTRAL ATIVA	DATA DA SITUAÇÃO CADASTRAL 03/11/2005	
MOTIVO DE SITUAÇÃO CADASTRAL		
SITUAÇÃO ESPECIAL *****	DATA DA SITUAÇÃO ESPECIAL *****	

Aprovado pela Instrução Normativa RFB nº 1.863, de 27 de dezembro de 2018.

Emitido no dia **03/07/2020** às **11:09:27** (data e hora de Brasília).

Página: 1/1



PREFEITURA DE PAÇO DO LUMIAR
 SEMFAZ - SECRETARIA MUNICIPAL DA FAZENDA

Espelho Mobiliário

NOME EMPRESARIAL: ASSOCIAÇÃO DE MORADORES DO CONJUNTO MAIOBAO							
Nº DE CADASTRO 1875590		CNPJ - TÍTULO DO ESTABELECIMENTO 10.351.716/0001-97 - ASSOCIACAO DO MAIOBAO				LOGRADOURO RUA RUA 61	
NÚMERO S/N	Nº CEP 65130000	BAIRRO MAIOBAO	MUNICÍPIO PAÇO DO LUMIAR	UF MA	EDIFÍCIO	APTO.	
DATA DE ABERTURA 08/03/2019	INSCRIÇÃO ESTADUAL	TELEFONE	E-MAIL	WEBSITE	DATA DE CADASTRO 14/08/2020		

CONTABILIDADE	CÓDIGO CONTABILIDADE 1875590	NOME CONTABILIDADE ASSOCIACAO DO MAIOBAO
----------------------	--	--

OUTRAS INFORMAÇÕES	
EMPRESA BAIXADA:	
CATEGORIA:	ISSQN
TIPO ALVARÁ:	LOCALIZAÇÃO
ALVARÁ SANITÁRIO:	
TIPO DE ISS:	VARIÁVEL
TAXA BOMBEIRO:	
TAXA POLÍCIA:	

CÓDIGO	CNAE	DESCRIÇÃO DA ATIVIDADE
711715	9430-8/00	ATIVIDADES DE ASSOCIACOES DE DEFESA DE DIREITOS SOCIAIS
712143	9499-5/00	ATIVIDADES ASSOCIATIVAS NAO ESPECIFICADAS ANTERIORMENTE
712960	9493-8/00	ATIVIDADES DE ORGANIZACOES ASSOCIATIVAS LIGADAS A CULTURA E A ARTE

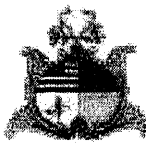

Fls. N° 111
Proc. N° 9086/20
Rubrica M
Paço do Lumiar-MA

GOVERNO DO ESTADO DO MARANHÃO SECRETARIA DE ESTADO DA FAZENDA

CERTIDÃO NEGATIVA DE DÉBITO

Nº Certidão: 088225/20

Data da Certidão: 11/11/2020 11:52:04

CPF/CNPJ 10351716000197 NÃO INSCRITO NO CADASTRO DE
CONTRIBUINTE DO ICMS DO ESTADO MARANHÃO.

Certificamos que, após a realização das consultas procedidas no sistema desta Secretaria, substanciadas pelos artigos 240 a 242, da lei nº 7.799, de 19/12/2002 e disposto no artigo 205 da lei nº 5.172, de 25 de outubro de 1966 (Código Tributário Nacional), não constam débitos relativos aos tributos estaduais, administrados por esta Secretaria, em nome do sujeito passivo acima identificado. Ressalvado, todavia, à Fazenda Pública Estadual o direito da cobrança de dívidas que venham a ser apuradas e não alcançadas pela decadência.

Validade da Certidão: 120 (cento e vinte) dias. 11/03/2021.

A autenticidade desta certidão deverá ser confirmada no endereço:
<http://portal.sefaz.ma.gov.br/>, clicando no item "Certidões" e em seguida em "Validação de Certidão Negativa de Débito".

CERTIDÃO EMITIDA GRATUITAMENTE.

Data Impressão: 19/11/2020 15:07:43

Fls. Nº 112
Proc. Nº 9086/20
Rubrica M
Paço do Lumiar-MA

[Voltar](#)[Imprimir](#)

Certificado de Regularidade do FGTS - CRF

Inscrição: 10.351.716/0001-97
Razão Social: ASSOCIACAO DE MORADORES DO CONJUNTO MAIOBAO
Endereço: RUA 61 S/N QUADRA 123 / CONJUNTO MAIOBAO / PACO DO LUMIAR / MA /
65130-000

A Caixa Econômica Federal, no uso da atribuição que lhe confere o Art. 7, da Lei 8.036, de 11 de maio de 1990, certifica que, nesta data, a empresa acima identificada encontra-se em situação regular perante o Fundo de Garantia do Tempo de Serviço - FGTS.

O presente Certificado não servirá de prova contra cobrança de quaisquer débitos referentes a contribuições e/ou encargos devidos, decorrentes das obrigações com o FGTS.

Validade: 24/11/2020 a 23/12/2020

Certificação Número: 2020112402404486452191

Informação obtida em 26/11/2020 11:21:37

A utilização deste Certificado para os fins previstos em Lei esta condicionada a verificação de autenticidade no site da Caixa:
www.caixa.gov.br

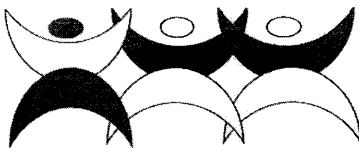

ASSOCIAÇÃO DOS MORADORES DO CONJUNTO MAIOBÃO

Rua 61 Quadra 123, S/Nº Bairro: Conj. Maiobão

CEP: 65130-000, Paço do Lumiar-MA

CNPJ: 10.351.716/0001-97

Fis. Nº 113
Proc. Nº 9086/20
Rubrica M
Paço do Lumiar-MA

DECLARAÇÃO

A Associação de Moradores do Conjunto Maiobão, inscrita no CNPJ sob nº 10.351.716/0001-97, com sede no Município de Paço do Lumiar, na Rua 61, Quadra: 123, S/N, Maiobão, CEP: 65130-000, por meio de sua Representante Legal, abaixo-assinada, declara, para os devidos fins e sob as penas da lei, que **INEXISTEM SERVIDORES PÚBLICOS MUNICIPAIS** nos quadros de dirigentes desta entidade.

Paço do Lumiar/MA, 25 de novembro de 2020.



Maria da Graça O. Privado

1º OFÍCIO EXTRAJUDICIAL DE PAÇO DO LUMIAR
ESTADO DO MARANHÃO - COMARCA DA ILHA DE SÃO LUIS - MA - TERMO JUDICIÁRIO DE PAÇO DO LUMIAR

Tabellião
Felipe Madruga Truccolo
AV. 13, Q 158, Nº 03 - Conjunto Maiobão.
098 3274-3980
www.cartorio1lumiar.com.br

Fls. Nº 114
Proc. Nº 9086/20
Rubrica 18
Paço do Lumiar-MA

CERTIDÃO NEGATIVA DE PROTESTO

CERTIFICO, a pedido da parte interessada, que das buscas efetuadas nos arquivos e livros de protestos, deste 1º Ofício Extrajudicial, verifco **NÃO CONSTAR** registro de Protesto em nome de MARIA DA GRACA OLIVEIRA PRIVADO , , , RG: e C.P.F.: 235.523.363-20, residente na AV. 03, QD 70, CS 21, CONJ. MAIOBAO. Certifico ainda que, este Tabelionato de Protesto é o único existente nessa Comarca. Certifico finalmente que a busca hora procedida atingiu o periodo de (5) cinco anos. O referido é verdade e dou fé. Paço do Lumiar-MA, 30 de novembro de 2020. Eu, MARCUS TEIXEIRA DE SOUZA FILHO Escrevente Autorizado, que confiro, subscrevo, dato e assino afinal em público e raso.

Emol. R\$ 37,49. Ferj. 5,11. Ferc R\$ 1,30. Femp. R\$ 1,70. Fadep. R\$ 1,70. Total R\$ 47,30.

O referido é verdade e dou fé

Paço do Lumiar-MA, 30 de novembro de 2020.

MARCUS TEIXEIRA DE SOUZA FILHO
Escrevente Autorizado

Poder Judiciário - TJMA

Selo: CERTID031534BJXX5UKYP2ZA0C60

Poder Judiciário - TJMA. Selo: CERTID031534BJXX5UKYP2ZA0C60, 30/11/2020 09:22:03, Ato: 17.5.1, Parte(s): MARIA DA GRACA OLIVEIRA PRIVADO, Total R\$ 37,82 Emol R\$ 34,10 FERC R\$ 1,00 FADEP R\$ 1,36 FEMP R\$ 1,36

Consulte a validade deste selo em <https://selo.tjma.jus.br>



Poder Judiciário - TJMA

Selo: BUSCAS031534HVYC91BQQLM3ZU95

Poder Judiciário - TJMA. Selo: BUSCAS031534HVYC91BQQLM3ZU95, 30/11/2020 09:22:04, Ato: 17.6.2, Parte(s): MARIA DA GRACA OLIVEIRA PRIVADO, Total R\$ 9,48 Emol R\$ 8,50 FERC R\$ 0,30 FADEP R\$ 0,34 FEMP R\$

Consulte a validade deste selo em <https://selo.tjma.jus.br>



CERTIDÃO NEGATIVA DE PROTESTO

CERTIFICO, a pedido da parte interessada, que das buscas efetuadas nos arquivos e livros de protestos, deste 1º Ofício Extrajudicial, verifco **NÃO CONSTAR** registro de Protesto em nome de LUTHIANE KARINE RAMOS DE CARVALHO FRANCA , , , RG: e C.P.F.: 015.009.773-57, residente na AV. PRINCIPAL 2, QD 28, CS 24. Certifico ainda que, este Tabelionato de Protesto é o único existente nessa Comarca. Certifico finalmente que a busca hora procedida atingiu o periodo de (5) cinco anos. O referido é verdade e dou fé. Paço do Lumiar-MA, 30 de novembro de 2020. Eu, MARCUS TEIXEIRA DE SOUZA FILHO Escrevente Autorizado, que confiro, subscrevo, dato e assino afinal em público e raso.

Emol. R\$ 37,49. Ferj. 5,11. Ferc R\$ 1,30. Femp. R\$ 1,70. Fadep. R\$ 1,70. Total R\$ 47,30.

O referido é verdade e dou fé

Paço do Lumiar-MA, 30 de novembro de 2020.

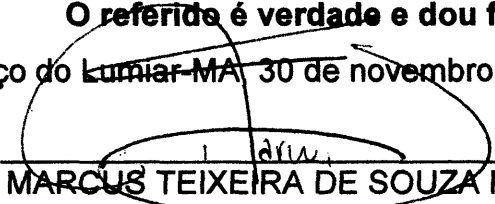
MARCUS TEIXEIRA DE SOUZA FILHO
Escrevente Autorizado

Poder Judiciário - TJMA

Selo: CERTID031534K8DDWN251Y809S13

Poder Judiciário - TJMA. Selo: CERTID031534K8DDWN251Y809S13, 30/11/2020
09:25:55, Ato: 17.5.1, Parte(s): LUTHIANE KARINE RAMOS DE CARVALHO
FRANCA, Total R\$ 37,82 Emol R\$ 34,10 FERC R\$ 1,00 FADEP R\$ 1,36 FEMP R\$

Consulte a validade deste selo em <https://selo.tjma.jus.br>



Poder Judiciário - TJMA

Selo: BUSCAS031534QDT9W22U9KB7O864

Poder Judiciário - TJMA. Selo: BUSCAS031534QDT9W22U9KB7O864,
30/11/2020 09:25:56, Ato: 17.6.2, Parte(s): LUTHIANE KARINE RAMOS DE
CARVALHO FRANCA. Total R\$ 9,48 Emol R\$ 8,50 FERC R\$ 0,30 FADEP R\$ 0,34

Consulte a validade deste selo em <https://selo.tjma.jus.br>



Fls. Nº 116
Proc. Nº 9086/20
Rubrica W
Paço do Lumiar-MA



COORD. DE VIGILANCIA SANITÁRIA E AMBIENTAL

PROTOCOLO

ORÇÃO	NÚMERO	DATA
VISA	79/19	26/06/19

Nome: Associação Moradores do Lote 110

Assunto: Renovação de Alvará

Serviço Rúbrica

Cartão Recebido

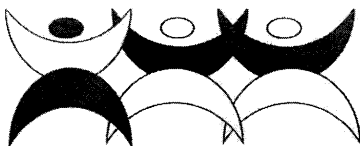

Fis. N° 117
Proc. N° 9086/20
Rubrica M
Paço do Lumiar-MA

ASSOCIAÇÃO DOS MORADORES DO CONJUNTO MAIOBÃO

Rua 61 Quadra 123, S/Nº Bairro: Conj. Maiobão
CEP: 65130-000, Paço do Lumiar-MA
CNPJ: 10.351.716/0001-97

DECLARAÇÃO

DECLARO, para os devidos fins e em conformidade com as especificações contidas para firmamento de transferência de recursos que o **IMÓVEL** situado no Município de Paço do Lumiar - Maranhão, na Rua 61, Quadra: 123, S/N, Maiobão, CEP: 65130-000, utilizado para funcionamento da “Escola Jardim de Infância Pingo de Gente”, mantida pela, Associação de Moradores do Conjunto Maiobão é próprio e encontra-se disponível para fins de celebração de convênio com o Poder Público por prazo de 02(dois) ano.

Paço do Lumiar/MA, 25 de novembro de 2020.



Maria da Graça O. Privado

Fls. N° 118
Proc. N° 90861/20
Rubrica IV
Paço do Lumiar-MA

PROJ. ARQUITETURA	07/07
PROJ. ELETRICIDADE	
PROJ. MECANICA	
PROJ. PLUMBAGEM	
PROJ. PAVIMENTACAO	
PROJ. SANEAMENTO	
PROJ. VENTILACAO	
PROJ. ZONAMENTO	
PROJ. OUTROS	

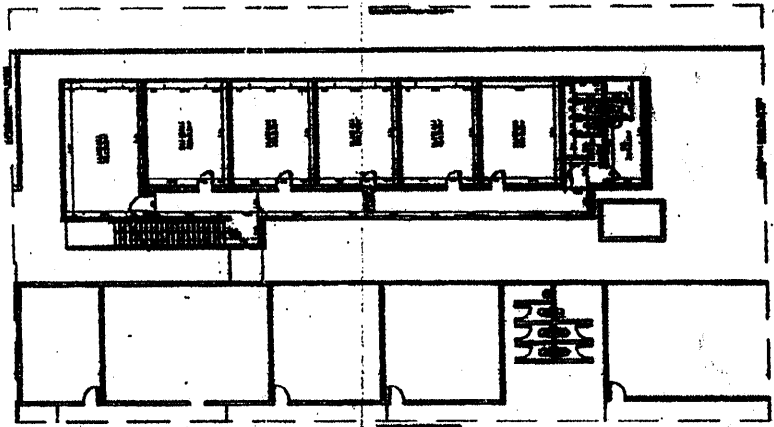

2 PLANTA BARRA ARQUITETURA PAV. SUPERIOR
ESC. 1/25

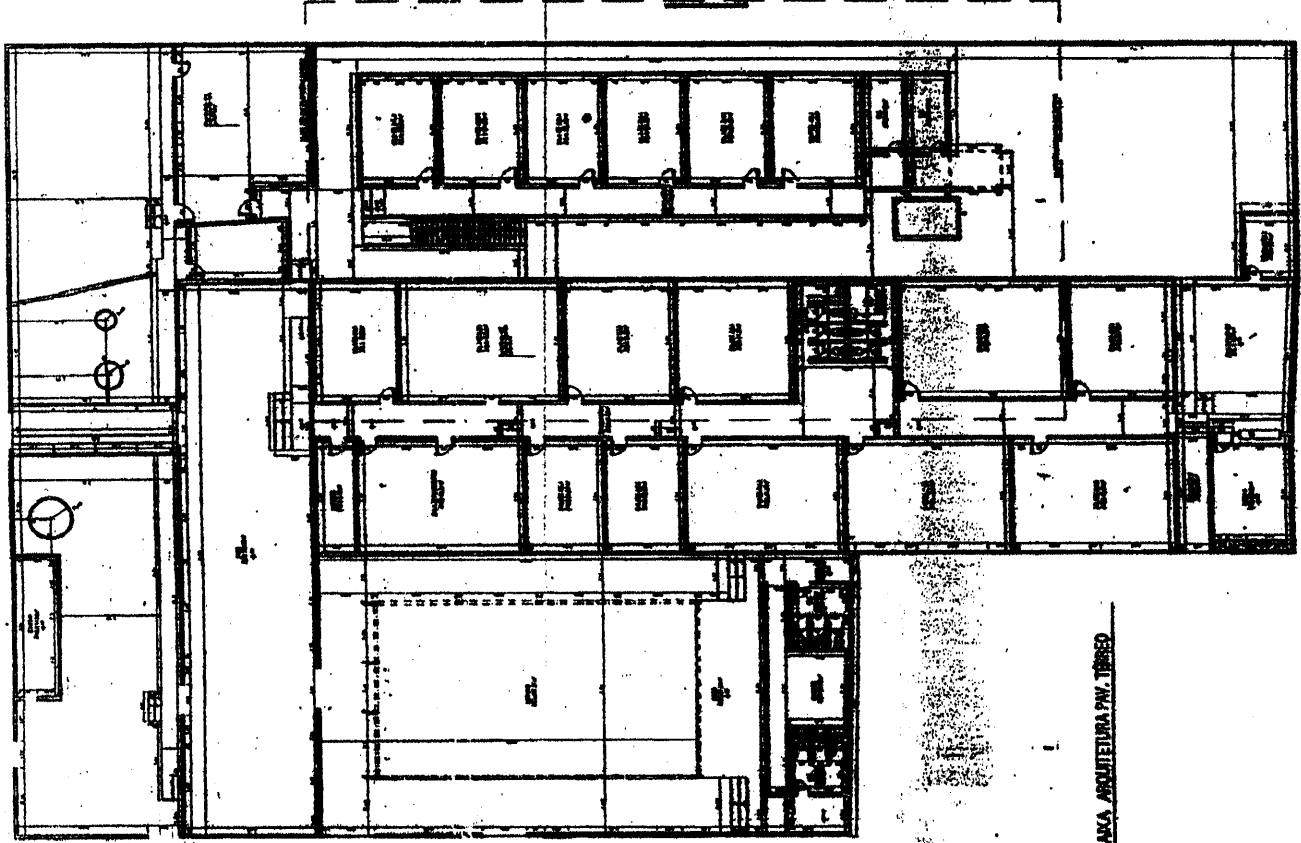

1 PLANTA BARRA ARQUITETURA PAV. TERREO
ESC. 1/25

Fls. N° 119
Proc. N° 9086/20
Rubrica M
Praça de Lumiar, MA

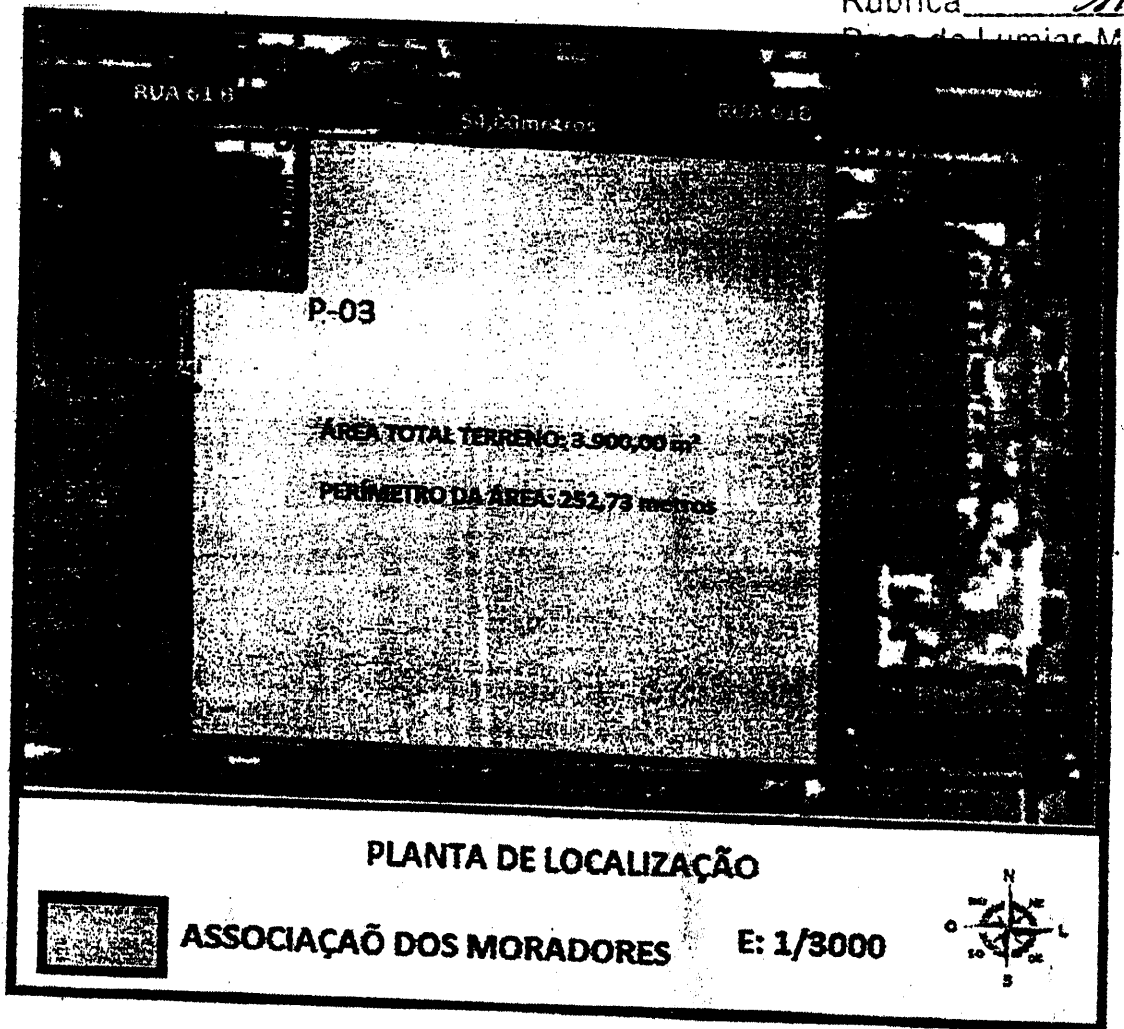

**PLANTA DE LOCALIZAÇÃO DA ASSOCIAÇÃO DE MORADORES DO
 CONJUNTO MAIOBÃO**

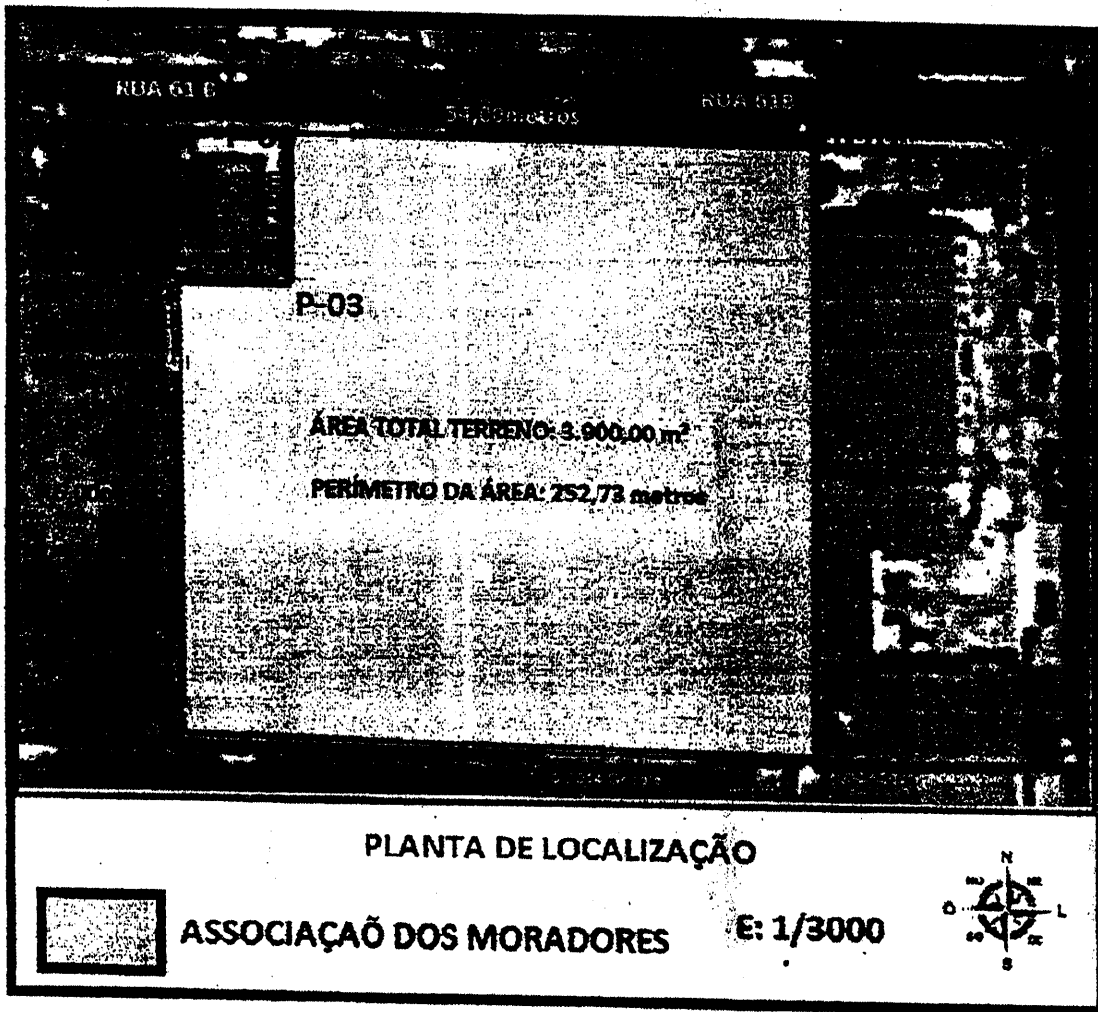

COORDENADAS DA ÁREA LEVANTADA		
MARCO	ESTE	NORTE
P-01	591971.77	9718530.09
P-02	591920.57	9718517.76
P-03	591924.78	9718503.27
P-04	591913.50	9718500.07
P-05	591927.89	9718456.17
P-06	591987.59	9718472.79

Fls. N° 126
Proc. N° 9086/20
Rubrica MC
Paço do Lumiar-MA

**LEVANTAMENTO DE ÁREA DA ASSOCIAÇÃO DE MORADORES DO
CONJUNTO MAIOBÃO**

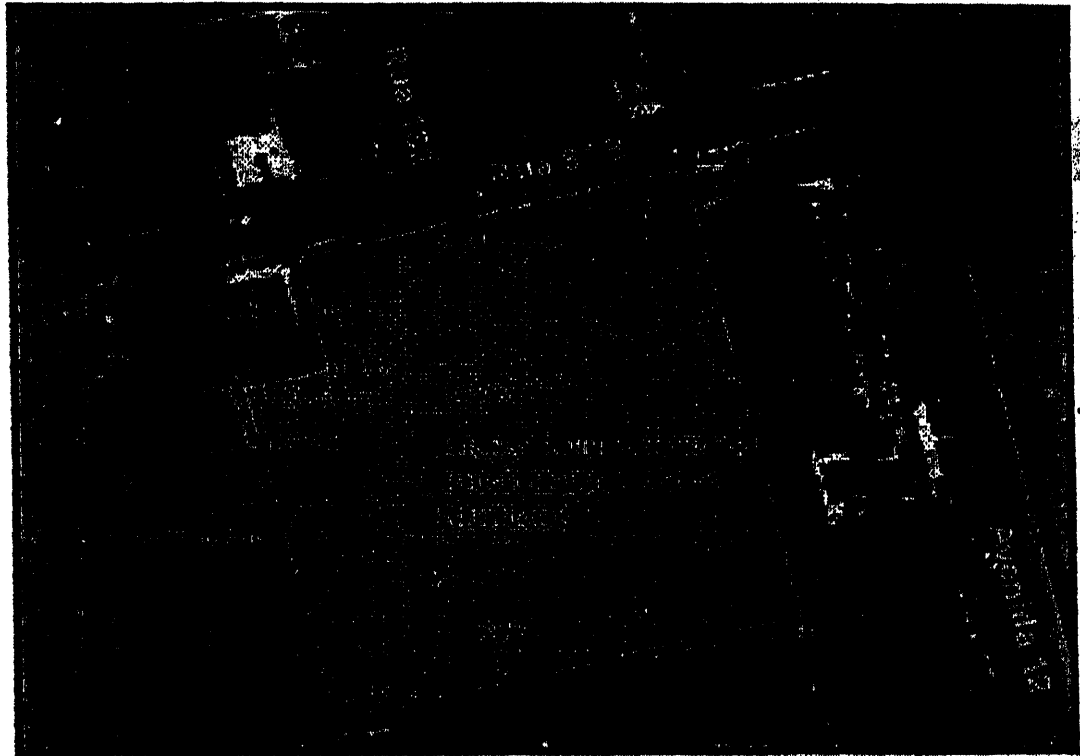

COORDENADAS DA ÁREA LEVANTADA		
MARCO	ESTE	NORTE
P-01	591971.77	9718530.09
P-02	591920.57	9718517.76
P-03	591924.78	9718503.27
P-04	591913.50	9718500.07
P-05	591927.89	9718456.17
P-06	591987.59	9718472.79

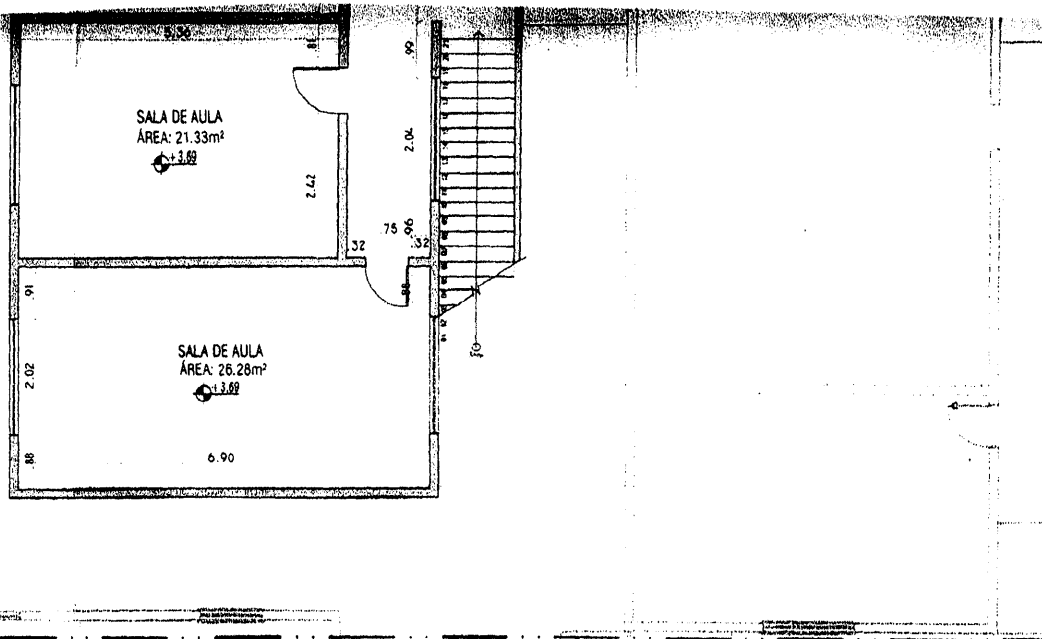

LIMITE DETALHE PLANTA PAV. SUPERIOR

Fis. N° 122
 Proc. N° 9086/20
 Rubrica W
 Paço do Lumiar-MA

HE PAV. SUPERIOR

125

Data do Levantamento: 05 a 09 de março 2018			
Conteúdo da Prancha:	Tipo de Projeto:	Etapa de Projeto:	Escala de Plotagem:
PLANTA BAIXA DE ARQUITETURA DETALHE PAV. SUPERIOR	ARQ	LEVANTAMENTO	1:125
		Autor(es) do Levantamento:	
Dados:		José Henrique O. T. Filho Arquiteto e Urbanista CAU: A126452-4	
Área do Terreno: —	Gabário: 1 Pavimento		
Área Construída: 1774,48 m²	Área Útil: — m²		
		01-01	

A1 -841x594mm

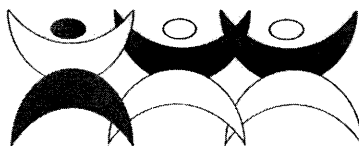

Fls. N° 123
Proc. N° 908/20
Rubrica M

ASSOCIAÇÃO DOS MORADORES DO CONJUNTO MAIOBÃO Paço do Lumiar-MA
Rua 61 Quadra 123, S/Nº Bairro: Conj. Maiobão
CEP: 65130-000, Paço do Lumiar-MA
CNPJ: 10.351.716/0001-97

DECLARAÇÃO

A Associação de Moradores do Conjunto Maiobão, inscrita no CNPJ sob nº 10.351.716/0001-97, com sede no Município de Paço do Lumiar, na Rua 61, Quadra: 123, S/N, Maiobão, CEP: 65130-000, utilizado para funcionamento da “Escola Comunitária Jardim de Infância Pingo de Gente”, por meio de sua Representante Legal, abaixo-assinado, declara, para os devidos fins e sob as penas da lei, que esta Entidade, não detém em seu quadro nenhum vínculo empregatício com criança ou adolescentes menor de 18 anos e não tem tramitando nenhum processo administrativo referente a essa demanda.



Maria da Graça O. Privado

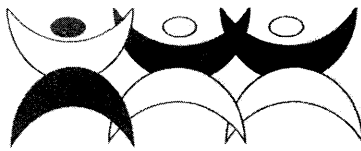

Fis. Nº 124
Proc. Nº 9086120
Rubrica MC
Paço do Lumiar-MA

ASSOCIAÇÃO DOS MORADORES DO CONJUNTO MAIOBÃO

Rua 61 Quadra 123, S/Nº Bairro: Conj. Maiobão

CEP: 65130-000, Paço do Lumiar-MA

CNPJ: 10.351.716/0001-97

DECLARAÇÃO

A Associação de Moradores do Conjunto Maiobão, inscrita no CNPJ sob nº 10.351.716/0001-97, com sede no Município de Paço do Lumiar, na Rua 61, Quadra: 123, S/N, Maiobão, CEP: 65130-000, por meio de seu representante legal, abaixo-assinado, declara, para os devidos fins e sob as penas da lei, que esta entidade obedece às **NORMAS ÉTICAS** no exercício do serviço público.

Paço do Lumiar/MA, 25 de novembro de 2020.



Maria da Graça O. Privado

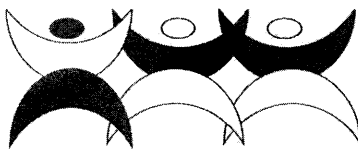

Fls. Nº 125
Proc. Nº 9086/20
Rubrica M
Paço do Lumiar-MA

ASSOCIAÇÃO DOS MORADORES DO CONJUNTO MAIOBÃO

Rua 61 Quadra 123, S/Nº Bairro: Conj. Maiobão
CEP: 65130-000, Paço do Lumiar-MA
CNPJ: 10.351.716/0001-97

DECLARAÇÃO

A Associação de Moradores do Conjunto Maiobão, inscrita no CNPJ sob nº 10.351.716/0001-97, com sede no Município de Paço do Lumiar, na Rua 61, Quadra: 123, S/N, Maiobão, CEP: 65130-000, por meio de seu representante legal, abaixo-assinado, declara, para os devidos fins e sob as penas da lei, que esta entidade possui meios capazes de suprir despesas não contempladas pelo **APOIO FINANCEIRO AO SEU PLENO FUNCIONAMENTO.**

Paço do Lumiar/MA, 25 de novembro de 2020.

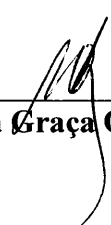

Maria da Graça O. Privado



PREFEITURA DE PAÇO DO LUMIAR
SECRETARIA MUNICIPAL DE EDUCAÇÃO - SEMED
CONSELHO MUNICIPAL DE EDUCAÇÃO

Fls. Nº 126
Proc. Nº 9086/20
Rubrica N
Paço do Lumiar-MA

RESOLUÇÃO Nº 09/2019 - CME

Recredencia a Escola Comunitária Padre Maurício "Jardim de Infância Pingo de Gente" em Paço do Lumiar, neste Estado, e Reconhece a Educação Infantil (Creche e Pré-escola) e dá outras providências.

O CONSELHO MUNICIPAL DE EDUCAÇÃO DE PAÇO DO LUMIAR, no uso de suas atribuições legais e, considerando o Parecer nº 09/2019-CME, emitido no Processo nº 35/2019, aprovado por unanimidade em Sessão Plenária hoje realizada.

RESOLVE:

Art. 1º - Recredenciar a Escola Comunitária Padre Maurício "Jardim de Infância Pingo de Gente", estabelecimento privado localizado à rua 61, Quadra 123, S/N, Conjunto Maiobão, no município de Paço do Lumiar, neste Estado, com validade somente para esse endereço, e Reconhece a Educação Infantil (Creche e Pré-escola).

Art. 2º - Aprovar o Regimento Escolar e a Proposta Pedagógica, incluindo o Plano Curricular.

Art. 3º - A presente Resolução terá validade de 02 (dois) anos a contar da data de sua aprovação.

SALA DAS SESSÕES PLENÁRIAS DO CONSELHO MUNICIPAL DE EDUCAÇÃO DE PAÇO DO LUMIAR, em Paço do Lumiar/MA, 10 de abril de 2019.

Carmen Aroso Cassas
Presidente Interina

Adielson Pereira Araújo
Conselheiro

PREFEITURA DE PAÇO DO LUMIAR
SECRETARIA MUNICIPAL DE EDUCAÇÃO – SEMED
CONSELHO MUNICIPAL DE EDUCAÇÃO

Fls. Nº 127
Proc. Nº 9086/20
Rubrica M
Paço do Lumiar-MA

PROCESSO: 35/19.
INTERESSADO: Escola Comunitária Padre Mauricio “Jardim de Infância Pingo de Gente” .
ASSUNTO: Recredenciamento da Escola e Reconhecimento da oferta da Educação Infantil (Creche e Pré-Escola).
RELATORA: Marinalva Alexandrino Loiola.
PARECER: 09/2019 – Câmara de Educação Infantil.

PARECER

I – RELATÓRIO

A representante legal da Escola Comunitária Padre Mauricio “ Jardim de Infância Pingo de Gente”, senhora Sâmia Leticia Chaves da Silva, solicita a este Conselho. o Recredenciamento da Escola Comunitária Padre Mauricio “Jardim de Infância Pingo de Gente”, localizada à rua 61, Quadra 123, S/N, Conjunto Maiobão, no município de Paço do Lumiar e o Reconhecimento da oferta da Educação Infantil (Creche e Pré-escola) que funciona em jornada parcial.



Instruído na forma da Resolução nº 01/2013-CME, o processo foi protocolado em 03/01/2019 no Protocolo Geral da prefeitura de Paço do Lumiar recebendo o nº35/19(fl.01).

No dia 24/01/2019 foi encaminhado para a presidência do C.M.E e posteriormente, conduzido a Câmara de Educação Infantil para acompanhamento e providências cabíveis no dia 28/01/2019(fl.45).

O processo foi encaminhado ao Serviço de Inspeção Escolar no dia 11/02/2019 para recebimento do Alvará de Funcionamento 2019, análise da documentação, visita “ in loco” e relatório conclusivo (fls. 188).

Após análise, o Serviço de Inspeção Escolar, por meio da sua Comissão Verificadora, constatou a necessidade de assinatura de termo de compromisso em relação impropriedades na estrutura física, termo esse assinado pela gestão escolar.

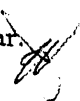
Conselho Municipal de Educação de Paço do Lumiar/Ma
Rua 39. Quadra 141, casa 07 – Conjunto Maiobão/ Paço do Lumiar



PREFEITURA DE PAÇO DO LUMIAR
SECRETARIA MUNICIPAL DE EDUCAÇÃO – SEMED
CONSELHO MUNICIPAL DE EDUCAÇÃO

Fis. Nº 128
Proc. Nº 0086/20
Rubrica M
Paço do Lumiar - MA

Em relatório datado de 22 de março de 2019, a Comissão Verificadora informa que a Escola Comunitária Padre Mauricio “Jardim de Infância Pingo de Gente” se instala em prédio cedido de construção sólida e conta com um quadro de docentes preparado para proporcionar aos discentes um ambiente que contemple o desenvolvimento dos mesmos; e conclui que, diante do que foi constatado e exposto, é de parecer favorável ao pleito, salvo melhor julgamento do Douto Conselho Municipal de Educação.

Esse é o relatório.

Passo a opinar.

II - VOTO DA RELATORA

Em face ao exposto, tendo sido atendida a legislação pertinente, considerando o relatório da Comissão Verificadora, a relatora posiciona-se favoravelmente pelo Recredenciamento da Escola Comunitária Padre Mauricio “Jardim de Infância Pingo de Gente”, estabelecimento privado localizada à rua 61, Quadra 123, S/N, Conjunto Maiobão, no município de Paço do Lumiar, com validade somente para esse endereço, e pelo Reconhecimento da Educação Infantil (Creche e Pré-escola), que funciona parcialmente no turno matutino.

Ressalta-se que a escola, no tocante à estrutura física, apresentou a Carta de *Habite-se* e foi dado um prazo de 30 dias para a referida escola entregar o Alvará de Funcionamento 2019, devido a problemas técnicos no órgão emissor.

Opina-se pela aprovação do Regimento Escolar e da Proposta Pedagógica do Curso. Por último, alertamos que o estabelecimento de ensino está sujeito a avaliação periódica a critério do Conselho Municipal de Educação de modo a assegurar o Recredenciamento da escola e o Reconhecimento da oferta Educação Infantil (Creche e Pré-escola). Aprova-se o nome indicado de Tarsyla Fernandes de Sousa para o cargo de secretária escolar (fls.34).

É o nosso parecer, o qual sujeitamos a apreciação da Câmara de Educação Infantil.

Paço do Lumiar – MA, 08 de abril de 2019

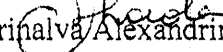
Marinalva Alexandrino Loiola
Relatora

Conselho Municipal de Educação de Paço do Lumiar/MA
Rua 39, Quadra 141, casa 07 – Conjunto Maiobão/ Paço do Lumiar



PREFEITURA DE PAÇO DO LUMIAR
SECRETARIA MUNICIPAL DE EDUCAÇÃO – SEMED
CONSELHO MUNICIPAL DE EDUCAÇÃO

Fls. Nº 129
Proc. Nº 9086/20
Rubrica M
Paço do Lumiar-MA

PROCESSO: 35/19.
INTERESSADO: Escola Comunitária Padre Mauricio "Jardim de Infância Pingo de Gente".
ASSUNTO: Recredenciamento da Escola e Reconhecimento da Educação Infantil (Creche e Pré-escola).
RELATORA: Marinalva Alexandrino Loiola.
PARECER: 09/ 2019 – Câmara de Educação Infantil.

DECISÃO DA CÂMARA DE EDUCAÇÃO INFANTIL

A Câmara de Educação Infantil aprova o parecer e encaminha à Presidência do CME para que o submeta à apreciação do plenário.

Paço do Lumiar (MA), 09 de abril de 2019.

Ivana Bezerra da Silva de Sousa
Presidente da Câmara de Educação Infantil

Marinalva Alexandrino Loiola
Relatora

Kerliane Rodrigues Rebouças
Membro



PREFEITURA DE PAÇO DO LUMIAR
SECRETARIA MUNICIPAL DE EDUCAÇÃO – SEMED
CONSELHO MUNICIPAL DE EDUCAÇÃO

Fls. Nº 130
Proc. Nº 9086/20
Rubrica M
Paço do Lumiar-MA

PROCESSO: 35/19.
INTERESSADO: Escola Comunitária Padre Mauricio "Jardim de Infância Pingo de Gente" .
ASSUNTO: Recredenciamento da Escola e Reconhecimento da Educação Infantil (Creche e Pré-escola).
RELATORA: Marinalva Alexandrino Loiola.
PARECER: 09/2019 - APROVADO PELO CME: 10/04/2019.

DECISÃO DO CONSELHO

O Conselho Municipal de Educação de Paço do Lumiar/MA aprova por unanimidade o Parecer da Relatora.

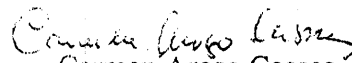

Carmen Aroso Cassas
Presidente Interina

Adielson Pereira Araújo
Conselheiro

Ivana Bezerra da Silva de Sousa
Conselheira

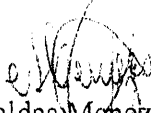
Kepler Ribeiro Sousa
Conselheiro



Maria Odenira Caldas Menezes Moura Diniz
Conselheira



Marinalva Alexandrino Loiola
Conselheira

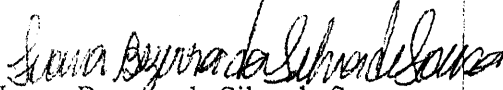

PREFEITURA DE PAÇO DO LUMIAR
SECRETARIA MUNICIPAL DE EDUCAÇÃO - SEMED
CONSELHO MUNICIPAL DE EDUCAÇÃO

Fis. Nº 131
Proc. Nº 9086/20
Rubrica M
Paço do Lumiar-MA



Ivana Bezeira da Silva de Sousa
Conselheira

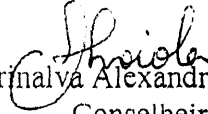

Kepler Ribeiro Sousa
Conselheiro

Maria Odenira Caldas Menezes Moura Diriz
Conselheira

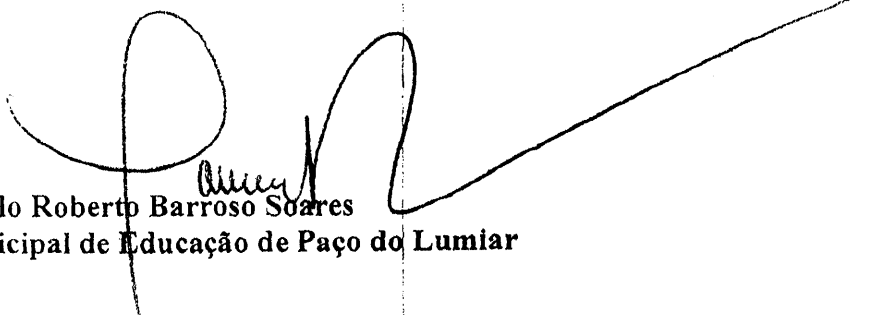
Marinalva Alexandrino Loiola
Conselheira

Homologado:

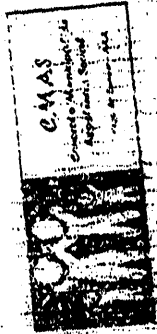
Paulo Roberto Barroso Soares
Secretário Municipal de Educação de Paço do Lumiar



ESTADO DO MARANHÃO
COMSÉLIO MUNICIPAL DE ASSISTÊNCIA SOCIAL DE PAÇO DO LUMIAR - MA
Lei Municipal nº 207 de 30 de abril de 1998, alterada pelas leis 237 e 238/98, 254/2001 e 311/2005

Comprovaante de inscrição no Conselho Municipal de Assistência Social de Paço do Lumiar - CMAS

INSCRIÇÃO Nº 026

Comprovaante de inscrição no Conselho Municipal de Assistência Social de Paço do Lumiar - MA, com sede na Rua 61, Qd. 123, s/nº Conjunto Maibão, Paço

do Maibão, CNPJ: 10.351.716/0001-97,

A entidade Associação de Moradores do Conjunto Maibão, sob o número 026,

inscrição no Conselho Municipal de Assistência Social de Paço do Lumiar, inscrita no CNPJ nº 10.351.716/0001-97,

executa os seguintes serviços socioassistenciais:

Qualificação para o Mercado de Trabalho;

Projetos Sociais;

Educação Básica, Cidadania e Direitos Humanos;

Ações de Proteção à pessoa idosa e portadora de necessidades especiais;

Atividades culturais para a comunidade local;

A presente inscrição é por tempo indeterminado.

Paço do Lumiar, MA, 09 de Maio de 2014.

Fis. Nº 132
Proc. Nº 9086/20
Rubrica JV
Paço do Lumiar-MA

Apresentado em nome de
Mônica Buzanira de Aguiar
Presidente do CMAS
CPF: 044.268.863-68

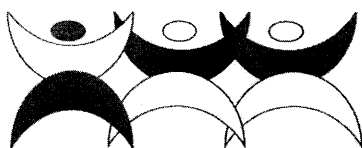

Fis. Nº 133
Proc. Nº 9086/20
Rubrica M
Paço do Lumiar-MA

ASSOCIAÇÃO DOS MORADORES DO CONJUNTO MAIOBÃO

Rua 61 Quadra 123, S/Nº Bairro: Conj. Maiobão

CEP: 65130-000, Paço do Lumiar-MA

CNPJ: 10.351.716/0001-97

TERMO DE RESPONSABILIDADE

A Associação de Moradores do Conjunto Maiobão, inscrita no CNPJ sob nº 10.351.716/0001-97, com sede no Município de Paço do Lumiar, na Rua 61, Quadra: 123, S/N, Maiobão, CEP: 65130-000, por meio de seu representante legal, abaixo-assinado, declara, para os devidos fins e sob as penas da lei, em observância ao Edital nº 003/2018 de chamamento Público, a oferecer **IGUALDADE DE CONDIÇÕES** para acesso e permanência na escola e atendimento educacional gratuito a todos os seus alunos, conforme critérios objetivos e transparentes condizentes com os adotados pela rede pública, inclusive a proximidade da escola e o sorteio, sem prejuízo de outros critérios considerados pertinentes, não havendo a cobrança de qualquer tipo de taxa de matrícula ou custeio de material didático.

Paço do Lumiar/MA, 25 de novembro de 2020.



Maria da Graça O. Privado

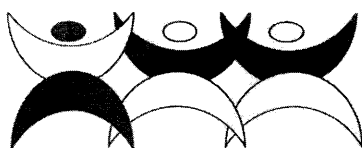

ASSOCIAÇÃO DOS MORADORES DO CONJUNTO MAIOBÃO

Rua 61 Quadra 123, S/Nº Bairro: Conj. Maiobão

CEP: 65130-000, Paço do Lumiar-MA

CNPJ: 10.351.716/0001-97

Fis. Nº 134
Proc. Nº 9086/20
Rubrica M
Paço do Lumiar-MA

DECLARAÇÃO

A Associação de Moradores do Conjunto Maiobão, inscrita no CNPJ sob nº 10.351.716/0001-97, com sede no Município de Paço do Lumiar, na Rua 61, Quadra: 123, S/N, Maiobão, CEP: 65130-000, por meio de seu representante legal, abaixo-assinado, declara, para os devidos fins e sob as penas da lei, que esta Entidade **NÃO EXERCITA ATIVIDADE LUCRATIVA**, e que aplica seus excedentes financeiros no atendimento à Educação Infantil.

Paço do Lumiar/MA, 25 de novembro de 2020.

Maria da Graça O. Privado

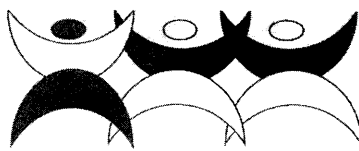

ASSOCIAÇÃO DOS MORADORES DO CONJUNTO MAIOBÃO

Rua 61 Quadra 123, S/Nº Bairro: Conj. Maiobão
CEP: 65130-000, Paço do Lumiar-MA
CNPJ: 10.351.716/0001-97

Fls. Nº 135
Proc. Nº 9086/20
Rubrica MS
Paço do Lumiar-MA

DECLARAÇÃO

A Associação de Moradores do Conjunto Maiobão, inscrita no CNPJ sob nº 10.351.716/0001-97, com sede no Município de Paço do Lumiar, na Rua 61, Quadra: 123, S/N, Maiobão, CEP: 65130-000, por meio de seu representante legal, abaixo-assinado, declara, para os devidos fins e sob as penas da lei que esta Entidade assegura, no caso do encerramento de suas atividades a **DESTINAÇÃO DE SEU PATRIMÔNIO AO PODER PUBLICO OU A OUTRA ENTIDADE**, instituição e/ou grupo comunitário.

Paço do Lumiar/MA, 25 de novembro de 2020.



Maria da Graça O. Privado



Ministério da Educação

 Ins. Nº 136
 Proc. Nº 9086120
 Rubrica NY
 Paço do Lumiar-MA

Instituto Nacional de Estudos e Pesquisas Educacionais Anísio Teixeira

ESCOLA - Relatório de alunos por turma

FILTROS - DADOS DA TURMA

 Etapa Todas
 Turma Todas

FILTROS - DADOS DO ALUNO

 Aluno com deficiência, TEA ou altas habilidades/superdotação Todas
 Localização/Zona de residência do aluno Todas
 Recebe escolarização em outro espaço Todas
 Transporte escolar público Todas
 Localização diferenciada de residência Todas

INFORMAÇÕES DA ESCOLA

 Código da escola 21280185
 Nome da escola JARDIM DE INFANCIA PINGO DE GENTE
 UF MA
 Município Paço do Lumiar
 Localização Rural
 Dependência Administrativa Privada

Cod. turma	Nome da turma	Tp. de mediação pedagógica	Tp. de atendimento	Local de funcionamento o diferenciado da turma	Dias da semana da turma	Horário de funci da turma	Modalidade	Etapa	Nº de alunos
1902928 5	CRECHE B	Presencial	Escolarização	A turma não está em local de funcionamento diferenciado	SEGUNDA, TERÇA, QUARTA, QUINTA, SEXTA	07:15 - 11:15	Ensino regular	Educação infantil - creche (0 a 3 anos)	14
1902919 6	CRECHE A	Presencial	Escolarização	A turma não está em local de funcionamento diferenciado	SEGUNDA, TERÇA, QUARTA, QUINTA, SEXTA	07:15 - 11:15	Ensino regular	Educação infantil - creche (0 a 3 anos)	14
1902926 6	CRECHE C	Presencial	Escolarização	A turma não está em local de funcionamento diferenciado	SEGUNDA, TERÇA, QUARTA, QUINTA, SEXTA	07:15 - 11:15	Ensino regular	Educação infantil - creche (0 a 3 anos)	11
1902640 4	INFANTIL I A	Presencial	Escolarização	A turma não está em local de funcionamento diferenciado	SEGUNDA, TERÇA, QUARTA, QUINTA, SEXTA	07:15 - 11:15	Ensino regular	Educação infantil - pré-escola (4 e 5 anos)	23
1902626 3	INFANTIL II A	Presencial	Escolarização	A turma não está em local de funcionamento diferenciado	SEGUNDA, TERÇA, QUARTA, QUINTA, SEXTA	07:15 - 11:15	Ensino regular	Educação infantil - pré-escola (4 e 5 anos)	21
1902631 2	INFANTIL II C	Presencial	Escolarização	A turma não está em local de funcionamento diferenciado	SEGUNDA, TERÇA, QUARTA, QUINTA, SEXTA	07:15 - 11:15	Ensino regular	Educação infantil - pré-escola (4 e 5 anos)	23
1902731 1	INFANTIL II B	Presencial	Escolarização	A turma não está em local de funcionamento diferenciado	SEGUNDA, TERÇA, QUARTA, QUINTA, SEXTA	07:15 - 11:15	Ensino regular	Educação infantil - pré-escola (4 e 5 anos)	21
1902741 9	INFANTIL I B	Presencial	Escolarização	A turma não está em local de funcionamento	SEGUNDA, TERÇA, QUARTA, QUINTA,	07:15 - 11:15	Ensino regular	Educação infantil - pré-escola (4 e 5 anos)	23

Fls. Nº 136
 Proc. Nº 2086120
 Rubrica M
 Paço do Lumiar-MA

Cód. turma	Código da turma	Tip. de mediação pedagógica	Tip. de atendimento	Horário de funci. da turma	Nº de alunos	diferenciado	Ensino	Nº de alunos	
2084142	MATERNAL AM RITA	Presencial	Escolarização	Sala anexa	28	SEXTA, SEGUNDA, TERÇA, QUARTA, QUINTA, SEXTA	07:15 - 11:40	Ensino regular	Educação infantil - creche (0 a 3 anos)
2086071	MATERNAL AV RITA	Presencial	Escolarização	Sala anexa	14	SEGUNDA, TERÇA, QUARTA, QUINTA, SEXTA	13:15 - 17:40	Ensino regular	Educação infantil - creche (0 a 3 anos)
2086757	MATERNAL BV RITA	Presencial	Escolarização	Sala anexa	5	SEGUNDA, TERÇA, QUARTA, QUINTA, SEXTA	13:15 - 17:40	Ensino regular	Educação infantil - creche (0 a 3 anos)
2084749	MATERNAL BM RITA	Presencial	Escolarização	Sala anexa	12	SEGUNDA, TERÇA, QUARTA, QUINTA, SEXTA	07:15 - 11:40	Ensino regular	Educação infantil - creche (0 a 3 anos)
2086753	INFANTIL IIM RITA	Presencial	Escolarização	Sala anexa	19	SEGUNDA, TERÇA, QUARTA, QUINTA, SEXTA	07:15 - 11:40	Ensino regular	Educação infantil - pré-escola (4 e 5 anos)
2086754	INFANTIL IIM RITA	Presencial	Escolarização	Sala anexa	9	SEGUNDA, TERÇA, QUARTA, QUINTA, SEXTA	07:15 - 11:40	Ensino regular	Educação infantil - pré-escola (4 e 5 anos)
2086762	INFANTIL II V RITA	Presencial	Escolarização	Sala anexa	22	SEGUNDA, TERÇA, QUARTA, QUINTA, SEXTA	13:15 - 17:40	Ensino regular	Educação infantil - pré-escola (4 e 5 anos)
2086758	INFANTIL IV RITA	Presencial	Escolarização	Sala anexa	21	SEGUNDA, TERÇA, QUARTA, QUINTA, SEXTA	13:15 - 17:40	Ensino regular	Educação infantil - pré-escola (4 e 5 anos)

*Cód. turma Código da turma

*Tp. de mediação pedagógica: Tipo de mediação pedagógica

*Tp. de atendimento: Tipo de atendimento

*Horário de funci. da turma: Horário de funcionamento da turma

*Nº de alunos: Número de alunos

TOTALIZADORES

Total de alunos da escola	280
Total de matrículas da escola	280
Total de matrículas de atividade complementar	0
Total de matrículas de atendimento educacional especializado (AEE)	0
Total de matrículas de escolarização	280

Emitido em 28/10/2020 16:00:19

<http://172.29.6.31:-1/censobasico/rest/relatorios/escola/alunos-por-turma/escola-alunos-por-turma.pdf>

<http://censobasico.inep.gov.br/censobasico/rest/relatorios/escola/alunos-por-turma/escola-alunos-por-turma.pdf>

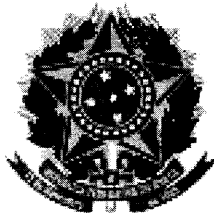

Ministério da Educação

 Fls. Nº 137
 Proc. Nº 9086120
 Rubrica 11
 Paço do Lumiar-MA

Instituto Nacional de Estudos e Pesquisas Educacionais Anísio Teixeira

Relatório - Alunos Dados Cadastrais

FILTROS - DADOS DA TURMA

 Etapa Todas
 Turma Todas

FILTROS - DADOS DO ALUNO

 Idade Todas
 Cor/Raça Todas
 Sexo Todas
 NIS Todas
 Certidão Civil Todas
 CPF Todas

INFORMAÇÕES DA ESCOLA

 Código da escola 21280185
 Nome da escola JARDIM DE INFANCIA PINGO DE GENTE
 UF MA
 Município Paço do Lumiar
 Localização Rural
 Dependência Administrativa Privada

Identificação única	Nome do aluno	Data de nascimento	Cor/Raça	Sexo	NIS	CPF
178953622912	ACQUELLYS RHYAN DOS SANTOS MENDES	28/06/2014	Não declarada	Masculino	23761759971	631.467.283-03
179430221492	ADERSON JORGE FERREIRA TAVARES	17/06/2014	Não declarada	Masculino	-	619.334.213-39
182985404419	ADRIEL COELHO HELAL	13/08/2015	Parda	Masculino	-	632.888.313-76
177213048812	ADRIELY YANE DO NASCIMENTO AGUIAR	25/11/2014	Parda	Feminino	-	628.853.643-19
178414881067	ADRYANN CLEYTONN GOMES AGUIAR	17/12/2015	Parda	Masculino	-	628.696.623-43
183097317600	AGATHA BEATRIZ LOPES DA FONSECA	12/06/2015	Parda	Feminino	-	634.434.843-79
17213008276	AGATHA EMANUELLY SANTOS ALVES	13/05/2016	Parda	Feminino	-	-
175772320415	AMANDA YASMIM ALVES MORAIS	05/06/2015	Parda	Feminino	23732946483	626.506.603-09
186103776286	AMARO BENICIO SOUZA DA SILVA	26/09/2017	Parda	Masculino	-	-
149947605867	ANA BEATRIZ MAGALHAES SOUZA	18/10/2014	Não declarada	Feminino	-	624.296.643-30
183095292790	ANA BEATRIZ SILVA COSTA	23/03/2016	Parda	Feminino	-	626.127.743-51
177212895210	ANA GECILIA CAMPOS RIBEIRO ARAUJO	03/12/2015	Parda	Feminino	-	633.248.803-43
178953660172	ANA CLARA MOREIRA RAMOS	13/10/2014	Não declarada	Feminino	-	626.134.513-94
185216276539	ANA GABRIELÉ DA SILVA LIMA	02/06/2016	Não declarada	Feminino	-	633.437.853-85
186106278295	ANA GABRIELLA GUSMAO TRAVASSOS	22/12/2015	Parda	Feminino	-	632.395.833-30
186104260259	ANA GIULIA MENDONCA LEITE	02/02/2017	Parda	Feminino	-	630.580.683-79
177500873114	ANA LUISA DOS SANTOS AROUCHA	13/11/2015	Não declarada	Feminino	30698183756	-
185213192407	ANA LUISA DOS SANTOS NUNES	01/10/2016	Não declarada	Feminino	-	-
186103970767	ANA LUIZA LAUNE DA SILVA	24/05/2017	Parda	Feminino	-	-
177182077492	ANA LUIZA SOARES DA COSTA	24/09/2015	Branca	Feminino	-	084.274.193-33
186105266072	ANA REBECA FIGUEIRA MACEDO	05/01/2017	Parda	Feminino	-	634.711.263-92
178953376024	ANA SARAH SOUSA RABELO	18/11/2014	Não declarada	Feminino	-	079.298.933-32
177213001263	ANA SOFIA VEIGA DE OLIVEIRA	22/10/2016	Parda	Feminino	-	633.734.303-48
183095050789	ANA VITORIA COSTA OLIVEIRA	25/07/2016	Parda	Feminino	-	631.395.143-36
183097443664	ANDRE LUCAS DOS SANTOS AROUCHA	01/05/2014	Parda	Masculino	-	629.253.603-35
183582682624	ANDRE VICTOR MARTINS VIEIRA	20/05/2015	Parda	Masculino	-	635.676.023-06
175788547120	ANDRESSA VITORIA CARVALHO FERNANDES	31/01/2015	Parda	Feminino	-	079.781.483-35
183099043639	ANGELO GABRIEL LESBOA AMADO	11/05/2015	Parda	Masculino	-	-

CPF	Nome	Data de Nascimento	Raça	Sexo	Declaração	Identificação	Telefone
182980862010	ANNA LUIZA DE OLIVEIRA LIMA	26/05/2015	Não declarada	Feminino			631.740.033-42
149910951826	ANNY GABRIELLE COSTA DA SILVA E SILVA	30/05/2015	Branca	Feminino			080.703.683-81
186137036234	ANTHONY GABRIEL DE OLIVEIRA SOARES	02/09/2017	Parda	Masculino			
185197408129	ANTONY GUILHERME SALDANHA DA SILVA	08/10/2016	Não declarada	Masculino			633.569.843-90
177213066632	APOLLO LUKA MENDES DA SILVA	25/08/2014	Parda	Masculino			624.506.253-56
182985487365	ARTHUR DA SILVA CANTANHEDE	18/01/2016	Não declarada	Masculino			632.594.473-93
178952923900	ARTHUR HENRIQUE PORTO DE OLIVEIRA	25/08/2014	Parda	Masculino			
186106353416	ARTHUR HENRIQUE TEIXEIRA OLIVEIRA	05/02/2016	Parda	Masculino			634.626.713-24
177213026843	ARTHUR JARDIEL DA HORA COSTA	21/02/2015	Parda	Masculino			079.826.803-48
178953634503	ARTHUR KAIQUE BARROSO DA SILVA	22/01/2015	Não declarada	Masculino			
185215793149	ARTHUR LEONARDO BARBOSA MORENO	28/01/2017	Não declarada	Masculino			
185216115608	ASAFE WILLIAM DIAS DOS ANJOS	20/09/2016	Não declarada	Masculino			631.399.313-60
177234650848	AYLA COSTA CARVALHO	04/07/2014	Branca	Feminino			078.244.783-00
177212992843	AYLLA NICOLE REGO MENDES	12/09/2015	Parda	Feminino			623.099.833-57
183104478928	BEIJAMIN DE JESUS SILVA DO NASCIMENTO	08/03/2014	Não declarada	Masculino			
178416161550	BENJAMIN BRAYAN SILQUEIRA DOS SANTOS	18/01/2016	Não declarada	Masculino	23753758864		094.156.433-90
183104089433	BIANCA MIRELY VERAS SANTOS	01/10/2014	Não declarada	Feminino			
178236563293	BIANCA VICTORIA DE CARVALHO RIBEIRO	28/06/2014	Branca	Feminino			
169127485381	BRENDA GIZELLY MOREIRA SILVA	17/04/2014	Não declarada	Feminino	23682308454		618.368.563-18
3095882598	BRUNA CAROLINE NUNES SANTANA	09/05/2014	Parda	Feminino			633.853.713-41
178716328689	BRUNA VITORIA LICA DE ALMEIDA	20/06/2014	Parda	Feminino			080.935.853-03
177212869995	CARLOS EDUARDO LIMA PINHEIRO	30/06/2015	Parda	Masculino			625.552.053-65
183048709915	CARLOS HENRIQUE COSTA	28/01/2015	Não declarada	Masculino			
149907420106	CLARA VITORIA CAMPOS GASPAR	23/01/2015	Parda	Feminino	23727778721		
186103969912	CLARICE DA COSTA SILVA DE LIMA SOUSA	04/09/2017	Parda	Feminino			634.901.363-81
185249230244	CLAUDIO VINICIUS PINTO NASCIMENTO	18/03/2017	Não declarada	Masculino			
178463499537	DANDARA FERNANDES OLIVEIRA	14/02/2015	Não declarada	Feminino			624.984.003-62
179553338290	DANDHARA TAVARES PONTE	19/03/2015	Parda	Feminino			
177325177509	DANIEL CONCEICAO MELO	27/07/2014	Parda	Masculino			
183095447239	DANIEL PINTO COSTA	27/11/2016	Parda	Masculino			627.709.493-90
185216548806	DANIEL SANTOS FIGUEREDO	22/05/2016	Não declarada	Masculino			
178953355370	DAVI DOS SANTOS MONROE	24/10/2014	Parda	Masculino			085.619.203-19
183006582119	DAVI FELIPE RODRIGUES NOGUEIRA	25/02/2016	Parda	Masculino			624.750.603-10
175706989833	DAVI LUCAS DOS ANJOS SILVA PEREIRA	09/05/2015	Parda	Masculino	23720180502		632.887.603-39
182980932085	DAVI LUCAS GALVAO SILVA	08/02/2016	Não declarada	Masculino			
178209551980	DAVI LUCAS MONTEIRO LOPES SILVA	17/09/2014	Não declarada	Masculino			621.561.193-09
185197857519	DAVI LUCAS SOUSA MORAES	08/12/2016	Não declarada	Masculino			632.658.013-73
186106375657	DAVI LUIS ALMEIDA NUNES	21/02/2015	Parda	Masculino			626.857.003-07
179430220330	DAVI LUIS DIAS GASPAR	28/08/2015	Não declarada	Masculino			081.603.003-01
30861221558	DAVI PENHA DOS SANTOS	26/11/2014	Não declarada	Masculino			627.154.083-07
182981075275	DAVID JHORDAN DA SILVA CANTANHEDE	09/06/2015	Não declarada	Masculino			628.450.563-97
179430222979	DAVID LUCAS PIRES CAMPOS	09/06/2014	Parda	Masculino			633.287.733-20
185216754961	DAVID SOUSA REIS	10/12/2016	Não declarada	Masculino			632.057.833-52
182985836637	DAYSILA LOUISE DA SILVA SANTOS	12/05/2016	Parda	Feminino			097.109.233-82
183097433006	DEBORA HADASSA VIEIRA DA SILVA RODRIGUES	31/08/2015	Parda	Feminino			629.124.943-03
175891992140	DHIMITRI BOAES DE JESUS	10/05/2014	Não declarada	Masculino	23712232531		626.247.073-52
182992901040	EDUARDO FERNANDO PEREIRA ALMEIDA	13/09/2016	Não declarada	Masculino			633.823.953-20
177258287883	ELISA REBECA RUBIM DURANS	10/06/2016	Não declarada	Feminino			634.487.153-95
182993194711	ELLENA CAMILY RODRIGUES AGUIAR	06/05/2016	Não declarada	Feminino	23751402582		626.798.613-61
182985709015	ELLOAH FERREIRA ALMEIDA	22/02/2016	Não declarada	Feminino			088.195.243-50
183469302838	EMANUEL DE OLIVEIRA VIANA	29/05/2016	Parda	Masculino			624.560.633-09
183421093058	EMANUEL DOS SANTOS MOREIRA	24/02/2016	Não declarada	Masculino			084.817.073-33
178209759115	EMANUEL FERNANDO RAMOS DOS SANTOS	24/08/2016	Parda	Masculino			
185213299708	EMILLY FERNANDA MEDEIROS FRAZAO	29/07/2016	Não declarada	Feminino			631.582.823-05
182981121560	EMILLY SOPHIA ARAUJO DELGADO	30/06/2016	Não declarada	Feminino			632.905.113-59
182995042102	ENZO GABRIEL DO NASCIMENTO LOPES	25/12/2016	Branca	Masculino			091.718.463-79
186106362083	ENZO GABRIEL DOS SANTOS SILVA	03/07/2015	Parda	Masculino			714.734.354-98
186106347017	ENZO GABRIEL PACHECO FERREIRA	14/12/2016	Parda	Masculino			635.218.633-52
183097342558	ENZO GABRIEL VIANA PEREIRA	12/04/2016	Não declarada	Masculino			629.449.443-55

Fis. Nº 138
Proc. Nº 234488088 9086120
Rubrica JIV
Paço do Lumiar-MA

Matrícula	Nome	Data de Nascimento	Estado Civil	Sexo	Outros Dados	CPF
182981244212	ENZO LEONARDO CASTRO RODRIGUES	26/06/2015	Não declarada	Masculino	Proc. Nº 9086120	81.530.533-88
183097310869	ENZO RAFAEL FREITAS VELOSO	23/05/2015	Parda	Masculino	Rubrica 23750910262	628.567.873-12
177332187999	ESTER BEZERRA MACHADO CALDAS	03/10/2015	Branca	Feminino	Paço do Lumiar-AAA	082.284.203-31
169127483338	ESTER HADASSA GOMES SILVA	07/08/2014	Não declarada	Feminino		616.123-79
183117916511	ESTHER DE CASSIA DA SILVA MORAIS	09/01/2015	Não declarada	Feminino		632.578.573-81
178952957058	EVELYN ISABELLE DINIZ	16/08/2014	Não declarada	Feminino	23711540372	620.851.643-90
182995496120	FELIPE KEVEN PEREIRA ALVES	11/03/2017	Branca	Masculino		088.413.323-01
182985766329	FELIPE MELO SEKEFF	30/03/2016	Não declarada	Masculino		633.915.533-24
182981218050	GABRIEL ARTHUR SANTOS TORRES PIMENTEL	06/02/2016	Não declarada	Masculino		631.005.153-90
178954859541	GABRIELLY CARVALHO OLIVEIRA	10/07/2014	Não declarada	Feminino		620.644.513-58
185213613941	GEOVANA ARAUJO GONCALVES	05/04/2017	Não declarada	Feminino		
182985905540	GEOVANA GEIZYELLEN CASTRO BARBOSA	27/10/2015	Não declarada	Feminino		
176131375207	GEOVANNA EMANUELLY DA SILVA	09/11/2015	Parda	Feminino	23809879203	088.161.643-52
183097218709	GLAUCIO LEVY DA SILVA CARDOSO	06/07/2016	Parda	Masculino		629.693.003-89
179530721306	GLENDA MARIAH DINIZ MARINHO	04/10/2015	Parda	Masculino		627.880.723-84
186106296781	GUILHERME GUTERRES DE ALMEIDA	11/09/2017	Parda	Masculino		633.506.143-02
177212999422	HADASSA VICTORIA MENDES DA SILVA	20/05/2015	Parda	Feminino		080.731.773-07
183307524100	HANDREW GABRIEL SANTOS ARAGAO	21/09/2015	Parda	Feminino		626.170.923-80
186103466252	HEITOR BIRINO FERREIRA	08/05/2018	Parda	Masculino		
186103470527	HEITOR RAMOS DE DEUS	18/02/2018	Parda	Masculino		094.812.363-07
186105262832	HELOISA DE JESUS CASTRO DE OLIVEIRA	28/01/2017	Parda	Feminino		
18954152120	HENGRYD DANDARA LOPES DOURADO	17/11/2014	Preta	Feminino		
186104162168	HERLISON FELIPE RODRIGUES RIBEIRO	22/08/2017	Parda	Masculino		097.043.153-84
178954683168	IAGO BRUNO DE SOUZA FREITAS	16/07/2014	Não declarada	Masculino	23702222967	628.651.193-86
185249507068	IAN NICOLLAS CAGE PONTES	13/03/2017	Não declarada	Masculino		
177213042610	IBRAHIM VICTOR LIMA PEREIRA	23/10/2014	Parda	Masculino		627.646.653-00
186103013541	ICARO GABRIEL GOULART BRITO	01/12/2018	Parda	Masculino		101.468.593-16
183104432421	IGOR SAMUEL GARÇES SANTOS	10/03/2017	Não declarada	Masculino		631.659.193-48
183609525079	IOHANNA VALENTINA SILVA E SILVA	07/04/2016	Parda	Feminino		
177212872864	ISAAC DA LUZ ALMEIDA	04/09/2015	Parda	Masculino		081.759.403-52
179531488621	ISABELLA ARAUJO SOUSA SANTOS	25/04/2015	Parda	Feminino		
178954492656	ISABELLA KRISTINY SIRINO PEREIRA	30/01/2015	Parda	Feminino		625.107.303-98
178954819833	ISADORA DOS SANTOS NUNES	09/11/2014	Preta	Feminino		
182986048497	ISADORA MARIA COELHO TEIXEIRA	01/01/2016	Não declarada	Feminino		633.642.793-57
186104160629	ISADORA SILVA MOURAO	17/08/2017	Parda	Feminino		627.788.643-69
177517653805	ISAUQUE AURELIO SANTOS DA SILVA	16/09/2015	Parda	Masculino	23729203289	084.276.913-78
186103972972	ISAUQUE SANTOS CARNEIRO	11/04/2017	Parda	Masculino		628.759.773-93
186103550474	ISIS BRITO MATIAS FARIAS	19/09/2018	Parda	Feminino		
186103479664	ISIS MARIA ALBUQUERQUE COSTA	15/03/2018	Parda	Feminino		095.484.013-55
178424122940	ITALLO BRUNNO BESSA PEREIRA	24/10/2014	Não declarada	Masculino	23722483650	628.605.123-65
178619799702	JACKSON JUNIOR SOUZA RIBEIRO	10/03/2015	Não declarada	Masculino	23711892929	628.951.933-63
158587707115	JAILSON FERRAZ VELOSO	17/03/2015	Não declarada	Masculino	23705749540	625.617.463-13
17212990980	JASMIM OLIVEIRA QUEIROZ	19/07/2016	Parda	Masculino		626.254.143-83
186106345073	JAYDEN RICO CIRO	16/06/2016	Parda	Masculino		
178417616356	JHONATHAN GABRYEL ALVES PEREIRA	14/06/2015	Não declarada	Masculino		628.634.313-07
183095497171	JOANITA LOAIZA VICTORIA	04/12/2015	Parda	Feminino		
175048373935	JOAO GUILHERME PEREIRA COSTA	11/03/2015	Parda	Masculino	23714339295	083.565.033-29
187630792165	JOAO GUILHERME RIBEIRO MORAIS	17/09/2017	Parda	Masculino		
178793452216	JOAO GUILHERME RIOS GARCIA	03/03/2015	Parda	Feminino		080.103.543-09
183095101952	JOAO HEITOR GUTMAN DE ARAUJO	20/04/2016	Parda	Masculino		624.745.723-50
183203896078	JOAO LUCAS CARVALHO DE SOUSA	02/03/2015	Não declarada	Masculino		629.410.323-12
183703891989	JOAO LUCAS CUNHA SOUSA	19/08/2016	Parda	Masculino		088.698.643-59
186106335272	JOAO LUCAS SILVA DOS SANTOS	08/06/2017	Parda	Masculino		627.365.963-07
186106299705	JOAO LUCAS SILVA NOGUEIRA	10/08/2017	Parda	Masculino		629.511.113-04
182981322620	JOAO LUCCAS GOMES MAIA	18/08/2015	Não declarada	Masculino		632.928.103-37
168958467940	JOAO MIGUEL DUARTE DOS SANTOS	19/09/2014	Não declarada	Masculino	23715527567	621.213.613-08
178955179102	JOAO PEDRO FERREIRA NUNES	12/11/2014	Preta	Masculino		626.159.143-16
183105068804	JOAO VICTOR MACHADO RODRIGUES	16/05/2015	Não declarada	Masculino		625.492.883-35
183095107560	JOAQUIM ALEXANDRE DE SENA FERREIRA	25/10/2017	Parda	Masculino		092.101.833-98
178495450606	JOERBETH ANDRE BRAGA DAMASCENO	18/05/2014	Branca	Masculino	23742602310	076.858.343-83
175786252840	JOSE BATISTA SOUSA LOPES	16/09/2014	Parda	Masculino		626.335.943-95
177468155967	JOSUE COSTA DE MATOS	08/05/2015	Parda	Masculino	23746978692	080.408.073-95
185249831167	JOSUE RODRIGUES DA SILVA	07/09/2016	Não declarada	Masculino		
186103975130	JUAN ARTHUR PINHEIRO RAMOS	16/07/2017	Parda	Masculino		104.783.593-22

CPF	Nome	Data de Nascimento	Cor	Sexo	Outros Dados	Telefone
186106294657	JULIA SARA BARROS MARTINS	03/11/2017	Parda	Feminino		628.582.333-22
150092697240	JULIO CESAR FRASAO ALVES	17/09/2014	Não declarada	Masculino		253-811-253-83
186137035009	KAIO EMANOEL BARROS COSTA	13/07/2017	Parda	Masculino		838-783-67
150153146205	KALLEBE KAUA PEREIRA CORREIA	24/12/2014	Não declarada	Masculino		089.425.933-48
182981579745	KAMYLA AGNES DE ARAUJO FREITAS	02/12/2015	Não declarada	Feminino		082.600.413-48
182995007455	KATHLEEN VICTORIA CARVALHO OLIVEIRA	22/02/2017	Não declarada	Feminino		626.803.453-80
150157071269	KAUA KAIKY PEREIRA CORREIA	24/12/2014	Não declarada	Masculino	23707400103	089.426.083-96
182981441808	KAUN FERREIRA BAIA	02/02/2016	Não declarada	Masculino		
185215030757	KAYKE DAVID MARTINS RODRIGUES	25/03/2017	Não declarada	Masculino		626.551.823-24
183100780999	KAYRON MARTINS MAIA	25/02/2016	Não declarada	Masculino		083.811.133-50
185217156251	KETTELLY FERNANDA LOPES DE AMORIM	05/07/2016	Não declarada	Feminino		085.303.133-99
186106285747	LARA AMANUELLE DO NASCIMENTO BEZERRA	13/03/2016	Parda	Feminino		
178418820259	LARA BORRALHO CAMPOS	22/11/2015	Preta	Feminino		
183097222498	LARA JOANA REIS SILVA	26/07/2016	Parda	Feminino		629.511.403-20
183097420613	LARA LAUANE RABELO DA SILVA	07/09/2015	Parda	Feminino		624.443.673-32
177182634871	LARA SOFIA DE OLIVEIRA E PEREIRA	17/10/2015	Parda	Feminino		626.632.643-42
185250116069	LARA SOFYA DO NASCIMENTO FERREIRA	14/04/2016	Não declarada	Feminino		632.753.013-30
183095603117	LARA VALENTINA MORAIS SA MARQUES	27/09/2016	Parda	Feminino		625.816.473-02
177205666375	LARA VITORIA VIEIRA SOUZA	30/01/2016	Não declarada	Feminino	23803640950	083.901.453-83
178955338944	LARISSA LORRANE DE SOUSA MARTINS	09/06/2014	Parda	Feminino	23695872655	626.193.833-40
186103968517	LAURA CUTRIM COSTA	13/05/2017	Parda	Feminino		633.642.743-98
186103481804	LEONIDAS LAGO LOPES FILHO	09/05/2018	Parda	Masculino		
186106298482	LERYSSÉ MARYANE MENDONÇA DE SANTANA	22/01/2018	Parda	Feminino		
185360065604	LEVI ITALO FRAZAO ROCHA LIMA	24/12/2015	Não declarada	Masculino		629.433.503-54
177206646980	LIA ROSA PEREIRA MARTINS	08/06/2015	Não declarada	Feminino	23751270961	081.380.023-44
150222610653	LIANNA SAFIRA ALMEIDA PINHEIRO	13/06/2014	Parda	Feminino	23693801858	625.819.073-12
178955592140	LINDOMAR JUNIOR DUTRA SILVA	31/12/2014	Preta	Masculino		631.181.113-80
186106342309	LIS SOUSA MATOS	21/11/2017	Parda	Feminino		092.494.213-46
183095973984	LUANA PINTO COSTA	01/08/2014	Parda	Feminino		627.709.553-65
186106341671	LUCAS ROBERTO BARBOSA SILVA	27/04/2017	Parda	Masculino		627.168.813-67
183582548499	LUCIANA REMIREZ DELGADO	27/10/2015	Parda	Feminino		
179510352119	LUCIANO ALVES COSTA JUNIOR	18/06/2014	Não declarada	Feminino		629.323.623-80
169127483842	LUIS FERNANDO VIANA DIVINO	23/09/2014	Não declarada	Masculino	23795049225	625.263.923-06
186104162400	LUIS GABRIEL SILVA SANTANA	26/09/2017	Parda	Masculino		631.121.053-38
177212871701	LUIS MIGUEL BARBOSA FREITAS	22/04/2015	Parda	Masculino		
178454828701	LUIS MIGUEL SILVA DE JESUS	21/03/2015	Não declarada	Masculino		621.620.453-03
186104159531	LUIZ FELIPE MOREIRA FERREIRA	23/08/2017	Parda	Masculino		091.072.393-19
183097427707	LUIZ FERNANDO MOREIRA FERREIRA	04/05/2015	Parda	Masculino		080.953.363-43
186105262085	LUIZ MIGUEL CALDAS MENDONÇA	11/03/2017	Parda	Masculino		103.055.413-74
183276678402	LUNNA THALICIA MARANHÃO LIMA	20/04/2016	Preta	Feminino		630.750.463-37
178419043809	LUYS FELIPE DO NASCIMENTO FERREIRA	12/05/2015	Branca	Masculino		628.832.683-63
178463499707	MANUELA FERNANDES OLIVEIRA	14/02/2015	Não declarada	Feminino		624.984.053-21
175898376660	MARCO LIMA DE OLIVEIRA	19/08/2014	Parda	Masculino	23721865304	629.122.293-08
186106348765	MARIA ANTONIA SALOME PEREIRA SOUSA	06/04/2017	Parda	Feminino		
186106339855	MARIA CECILIA SOUSA DE OLIVEIRA LIRA	27/05/2017	Parda	Feminino		090.303.263-52
177212896372	MARIA CECILIA SOUSA VIANA	12/10/2016	Parda	Feminino	23773926967	626.431.093-09
186106389950	MARIA CLARA COSTA CARVALHO	23/02/2016	Parda	Feminino		628.952.193-46
183097302688	MARIA CLARA MESQUITA BARBOSA	13/07/2015	Parda	Feminino		083.886.423-67
178957986188	MARIA CLARA SOARES DE SOUSA	19/06/2014	Parda	Feminino	23720817055	620.753.203-14
176704454836	MARIA EDUARDA DE SOUSA SANTOS	14/08/2015	Não declarada	Feminino		081.516.143-31
186103478773	MARIA EDUARDA SANTOS SAMPAIO	17/04/2017	Parda	Feminino		632.243.503-50
149900061437	MARIA EDUARDA SOARES DA COSTA	24/06/2014	Não declarada	Feminino	23763589844	080.248.773-41
177212887110	MARIA HELENA SOUSA ARAUJO	12/08/2015	Parda	Feminino		081.502.933-02
183081810905	MARIA HELOISA LEAL CARVALHO	03/09/2014	Branca	Feminino		044.042.192-61
150055769089	MARIA ISABELLE RIBEIRO MARTINS	12/07/2014	Parda	Feminino	23686473336	077.851.373-40
180287658235	MARIA ISIS BRAGA COSTA	12/03/2017	Parda	Feminino		628.868.653-03
186106299292	MARIA JULIA DUTRA PEREIRA	22/06/2017	Parda	Feminino		627.370.993-90
182984233050	MARIA JULIA MATOS PINHEIRO	14/11/2015	Não declarada	Feminino		623.298.943-09
178954672808	MARIA JULIA SILVA ALMEIDA	09/12/2014	Não declarada	Feminino	23701304072	
183095621522	MARIA VALENTINA LOUZEIRO VIANA	19/08/2016	Parda	Feminino		626.022.863-54
186103964368	MARIA VALENTINA SODRE BATISTA RIBEIRO	30/10/2017	Parda	Feminino		
177213057560	MARIA VITORIA PORTO DOS SANTOS	01/09/2014	Parda	Feminino		077.894.153-10
186103771055	MARIANA DA SILVA AMARAL	19/04/2017	Parda	Feminino		089.171.533-99
185309162398	MARIE LIZ ALMEIDA LOPES	04/09/2016	Não declarada	Feminino		079.954.301-24

Fis. No 140

Proc. No 23707400103

Rubrica 0086

Paço do Lumiar-MA

177213029192	MATHEUS ENRICO ROCHA DOS SANTOS ABRAAO	05/05/2014	Parda	Masculino	628.696.593-93
185248225620	MATHEUS HENRIQUE SILVA CAMPOS	05/04/2016	Não declarada	Masculino	-
183120500002	MATHEUS LEVY DE SOUSA ALMEIDA	15/10/2015	Não declarada	Masculino	628.465.643-29
183118859660	MAYANA VITORIA DE SOUSA BARBOSA	30/05/2014	Não declarada	Feminino	630.966.203-18
175766739310	MAYCON ARTHUR FEITOSA PEREIRA	28/01/2015	Parda	Masculino	627.113.593-52
178960796742	MIGUEL BELEZA SILVA	01/01/2015	Parda	Masculino	624.133.083-77
185214454316	MIRELLA SOUSA RIBEIRO	28/12/2016	Não declarada	Feminino	-
183523306085	MIRELLA SOUSA RIBEIRO	28/12/2016	Parda	Feminino	196.729.707-06
149890214287	NATYANNE VALENTINA MARQUES PIRES ROCHA	13/01/2015	Não declarada	Masculino	23769648265 622.917.633-50
185248403072	NAYLLA SAFIRA LOPES BEZERRA	10/06/2016	Não declarada	Feminino	632.268.843-01
150022709729	NICOLAS ALMEIDA RODRIGUES	03/02/2015	Parda	Masculino	096.591.113-63
187427495658	NICOLAS LEVY TEIXEIRA ALVES	24/06/2018	Parda	Masculino	-
144942177510	NICOLE VALENTINA COSTA BRITO	25/07/2015	Parda	Feminino	630.279.323-81
169540260263	NICOLLAS JOSE MARINHO CORREA	20/03/2015	Parda	Masculino	082.291.033-05
186103477530	PAULO ARTHUR OLIVEIRA GUIMARAES	02/06/2018	Parda	Masculino	-
178953122944	PAULO HENRIQUE AROUCHE CAMPELO	20/06/2014	Não declarada	Masculino	23731873504 083.672.673-11
177430875067	PAULO SERGIO LIMA FERREIRA	29/07/2015	Parda	Masculino	622.479.493-63
185214631706	PEDRO ARTHUR SOUSA DOS SANTOS	02/09/2016	Não declarada	Masculino	632.932.273-25
186104163482	PEDRO CARVALHO VALOIS	23/06/2017	Parda	Masculino	090.120.093-08
177661323701	PEDRO LUCAS HORA RODRIGUES	23/09/2013	Parda	Masculino	615.903.383-24
183000735827	PEDRO LUCCA SEREJO FERREIRA	28/01/2016	Não declarada	Masculino	-
178417579647	PEDRO MIGUEL DA SILVA PEREIRA	31/05/2015	Não declarada	Masculino	23715008179 628.653.733-39
17522118009	PEDRO MIGUEL SANTOS	02/07/2015	Parda	Masculino	083.231.733-03
13000564160	PEDRO PAULO DE MORAIS RIBEIRO	12/07/2015	Não declarada	Masculino	625.991.623-00
144903474304	PEDRO THIAGO LIMA	09/04/2014	Não declarada	Masculino	23686621475 -
177212881774	PYETRA ANTONELLA LIMA ABREU	20/07/2015	Parda	Feminino	-
177203717398	RAFAELA SILVA VIEIRA	19/09/2016	Branca	Feminino	632.498.193-28
180287618284	RAMON SOUSA RIBEIRO COSTA	13/01/2016	Parda	Masculino	629.965.283-79
185309262260	RAYRA SOPHYA SERRA SILVA	18/02/2017	Não declarada	Feminino	101.006.393-64
185309477704	REBECA CAROLINA BARROS MORAIS	13/04/2017	Não declarada	Feminino	-
182984343319	RENAN LUCAS ARAUJO BORRALHO	15/05/2015	Não declarada	Masculino	626.111.913-95
182984392441	RICARDO PINTO FERNADES	15/09/2015	Não declarada	Feminino	081.704.043-98
178423071560	SAMUEL BELCHIOR ARAUJO	30/03/2015	Não declarada	Masculino	23723720893 624.416.643-44
177426918091	SAMUEL HEITOR RUBIM DURANS	06/07/2014	Não declarada	Masculino	-
183095298802	SAMUEL SILVA SETUVAL	28/12/2015	Parda	Masculino	633.686.583-52
168953857030	SARA REBECA PEREIRA CARVALHO	13/07/2014	Parda	Feminino	23793689502 619.543.413-26
183121568603	SARA SOARES PEREIRA	05/04/2016	Não declarada	Feminino	626.709.783-80
177212882150	SARAH LAYNNE SOUSA COSTA	15/07/2015	Parda	Feminino	23760969352 624.711.993-30
186137040347	SARAH VITORIA LIMA DOS SANTOS	14/04/2017	Parda	Feminino	-
183000842070	SARAH VITORIA OLIVEIRA SOEIRO	04/08/2015	Não declarada	Feminino	632.696.303-60
185214791070	SOFIA CAMPOS DE SOUZA	24/11/2016	Não declarada	Feminino	-
183001702353	SOFIA SANCHES CAMPELO	06/06/2015	Não declarada	Feminino	083.844.393-11
178953155010	SOPHIA CRISTINA CARVALHO LOPES	11/02/2015	Não declarada	Feminino	624.453.173-63
183105961207	SOPHIA RAFAELA RIBEIRO SANTOS	09/03/2015	Não declarada	Feminino	081.756.493-48
18245254303	STEFANNY KAROLINE DE ABREU SILVA	19/04/2014	Parda	Feminino	628.992.003-05
183119397996	SYMON MEDEIROS SOUSA	22/12/2014	Não declarada	Masculino	207.017.437-94
183455445763	TAWANNY FERREIRA PINTO	05/05/2015	Branca	Feminino	632.672.583-67
169607266977	THAYLA HADASSA DUTRA DE ALMEIDA	25/07/2014	Preta	Feminino	-
144807024077	THAYLLA MIKAELLY LIMA MEIRELLES	10/07/2014	Parda	Feminino	-
186103483009	THEO VINHOTE VIANA	09/05/2017	Parda	Masculino	633.476.063-70
185248774488	THIAGO DOS SANTOS MONROE	12/03/2017	Não declarada	Masculino	-
183097314694	VALENTINA DE SOUSA FRAZAO	05/12/2015	Parda	Feminino	623.403.733-01
186104783197	VALENTINA DOS SANTOS AROUCHA	06/01/2017	Parda	Feminino	-
169390260107	VALENTINA HELVECIO PEREIRA	29/08/2015	Parda	Feminino	081.615.113-06
178470702601	VALENTINA SANTIAGO DO ROZARIO FRANCA	12/08/2015	Branca	Feminino	084.736.103-93
178953144085	VICTOR ADRIANO OLIVEIRA BEZERRA	16/09/2014	Não declarada	Masculino	23735924553 077.919.593-05
183119635765	VICTOR GABRIEL AMORIM FERREIRA	02/06/2014	Não declarada	Masculino	-
182984540149	VICTOR HENRIQUE DA SILVA PORTELA	01/02/2016	Não declarada	Masculino	083.642.883-85
157916275308	VINICIUS CRISTIANO FARIAS PEREIRA	25/06/2014	Não declarada	Masculino	624.469.293-46
186106370930	VITOR BARROS RABELO	02/09/2015	Parda	Masculino	628.270.083-35
187427422936	WALLACE BRYAN TEIXEIRA ALVES	21/08/2017	Parda	Masculino	-
178423727806	WANY LETICIA NUNES CORREA	15/06/2014	Não declarada	Feminino	23679379567 711.598.101-92
176128513939	YAGO MIGUEL MACHADO DE SOUSA	03/10/2014	Não declarada	Masculino	620.177.403-30
183000930603	YASMIM AYLLA ROCHA BARROS	17/10/2015	Não declarada	Feminino	629.599.293-57
185215391261	YSADORA CARVALHO DOS ANJOS	23/05/2016	Não declarada	Feminino	634.568.973-40

Emitido em 20/11/2020 18:34:11

<http://172.29.6.29:-1/censobasico/rest/relatorios/escola/dados-alunos/escola-aluno-dados-cadastrais.pdf>

<http://censobasico.inep.gov.br/censobasico/rest/relatorios/escola/dados-alunos/escola-aluno-dados-cadastrais.pdf>

Fls. N° 142
Proc. N° 9086/20
Rubrica JW
Paço do Lumiar-MA

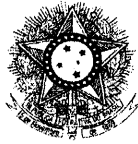

PODER JUDICIÁRIO
JUSTIÇA DO TRABALHO

Página 1 de 1

Fis. Nº 143
Proc. Nº 9086/20
Rubrica M
Paço do Lumiar-MA

CERTIDÃO NEGATIVA DE DÉBITOS TRABALHISTAS

Nome: ASSOCIACAO DE MORADORES DO CONJUNTO MAIOBAO (MATRIZ E FILIAIS)
CNPJ: 10.351.716/0001-97
Certidão nº: 15304906/2020
Expedição: 03/07/2020, às 11:07:44
Validade: 29/12/2020 - 180 (cento e oitenta) dias, contados da data de sua expedição.

Certifica-se que **ASSOCIACAO DE MORADORES DO CONJUNTO MAIOBAO (MATRIZ E FILIAIS)**, inscrito(a) no CNPJ sob o nº **10.351.716/0001-97**, **NÃO CONSTA** do Banco Nacional de Devedores Trabalhistas.

Certidão emitida com base no art. 642-A da Consolidação das Leis do Trabalho, acrescentado pela Lei nº 12.440, de 7 de julho de 2011, e na Resolução Administrativa nº 1470/2011 do Tribunal Superior do Trabalho, de 24 de agosto de 2011.

Os dados constantes desta Certidão são de responsabilidade dos Tribunais do Trabalho e estão atualizados até 2 (dois) dias anteriores à data da sua expedição.

No caso de pessoa jurídica, a Certidão atesta a empresa em relação a todos os seus estabelecimentos, agências ou filiais.

A aceitação desta certidão condiciona-se à verificação de sua autenticidade no portal do Tribunal Superior do Trabalho na Internet (<http://www.tst.jus.br>).

Certidão emitida gratuitamente.

INFORMAÇÃO IMPORTANTE

Do Banco Nacional de Devedores Trabalhistas constam os dados necessários à identificação das pessoas naturais e jurídicas inadimplentes perante a Justiça do Trabalho quanto às obrigações estabelecidas em sentença condenatória transitada em julgado ou em acordos judiciais trabalhistas, inclusive no concernente aos recolhimentos previdenciários, a honorários, a custas, a emolumentos ou a recolhimentos determinados em lei; ou decorrentes de execução de acordos firmados perante o Ministério Público do Trabalho ou Comissão de Conciliação Prévia.