

ESTADO DO MARANHÃO
MUNICÍPIO DE PAÇO DO LUMIAR
CONSELHO MUNICIPAL DE EDUCAÇÃO

Fls. Nº 52
Proc. Nº 9088/20
Rubrica M
Paço do Lumiar-MA

DECLARAÇÃO

Declaramos para os devidos fins que o processo nº 6967/2018
que trata do Recredenciamento da Escola Comunitária Senô João e
do Reconhecimento da Educação Infantil (Pré-escola) está em tramitação neste
Conselho Municipal de Educação de Paço do Lumiar/MA.

Paço do Lumiar, 02 de dezembro de 2020.

Marinalva Alexandrino Loida
Marinalva Alexandrino Loida
Conselheira Municipal de Educação
Decreto nº3.470/2020

Fis. Nº 53
Proc. Nº 9088/20
Rubrica M
Paço do Lumiar-MA



PREFEITURA DE PAÇO DO LUMIAR
SECRETARIA DE ADMINISTRAÇÃO E FINANÇAS

Nº 00757

ALVARÁ DE LICENÇA PARA LOCALIZAÇÃO

Informações Cadastrais da Empresa

Código CMC: 1875583

Nome Fantasia: CENTRO DE AÇÃO SOCIAL FRANCESCO AUSANIA - PARANA I

Razão Social: CENTRO DE AÇÃO SOCIAL FRANCESCO AUSANIA - PARANA I

CPF / CNPJ: 05.918.856/0001-64

Endereço: RUA AVENIDA OITO, 16, MAIOBAO - 65130000

Observações:

| CÓDIGO | DESCRIÇÃO DA ATIVIDADE |
|--------|--|
| 711715 | 9430-8/00 ATIVIDADES DE ASSOCIAÇÕES DE DEFESA DE DIREITOS SOCIAIS |
| 712143 | 9499-5/00 ATIVIDADES ASSOCIATIVAS NÃO ESPECIFICADAS ANTERIORMENTE |
| 712960 | 9493-6/00 ATIVIDADES DE ORGANIZAÇÕES ASSOCIATIVAS LIGADAS A CULTURA E A ARTE |

Data Abertura: 08/03/2019

Data Emissão: 30/11/2020

Vencimento: 31/12/2020

NOTA:

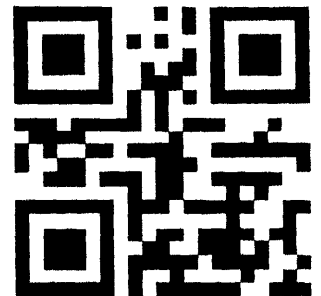



Fls. Nº 54
Proc. Nº 9088/20
Rubrica M
Paço do Lumiar-MA

ESTADO DO MARANHÃO
PREFEITURA MUNICIPAL DE PAÇO DO LUMIAR
Secretaria Municipal de Infraestrutura e Urbanismo

HABITE-SE

Nº 089/2018

Paço do Lumiar, 21 de novembro de 2018

CENTRO DE AÇÃO SOCIAL FRANCESCO AUSANIA (Escola Comunitária Vovô João)
CNPJ nº 05.918.856/0001-64
Avenida 08, Quadra 10, nº16, Maiobão
Paço do Lumiar - MA

A Secretaria Municipal de Infraestrutura e Urbanismo, dentro das suas atribuições regimentais no que tange a Lei Orgânica Municipal resolve conceder o **HABITE-SE** a um imóvel cujo uso é para uma **ESCOLA COMUNITÁRIA VOVÔ JOÃO**, com área construída igual a **205,60m² (duzentos e cinco metros quadrados e sessenta centímetros de metro quadrado)**, em um terreno localizado na **Avenida 08, Quadra 10, nº16, Maiobão**, neste Município, de acordo com o que tange a Lei Municipal nº002/2013 – Código de Obras, bem como comprovam e dão idoneidade para a emissão deste documento, o Processo **377/2018-SEMIU**.

Pelo que **NÃO** se recolhe aos cofres da Prefeitura nenhuma importância, pois trata-se de **UTILIDADE PÚBLICA** por decreto.

Atenciosamente,

Walburg Ribeiro Gonçalves Neto
Secretário Municipal de Infraestrutura e Urbanismo-SEMIU.



CENTRO DE AÇÃO SOCIAL FRANCESCO AUSANIA – PARANÃ I
ESCOLA COMUNITARIA VOVÔ JOÃO

Av. 04, s/n Convento Nossa Senhora da Purificação – Conjunto Maiobão

CEP 65.130-000 Paço do Lumiar – MA

CNPJ: 05.918.856/0001-64

E-mail:ecvovojoao@hotmail.com Telefone:(98) 98805-7018

Fls. Nº 55
Proc. Nº 9088/20
Rubrica M
Paço do Lumiar-MA

DECLARAÇÃO

O Centro de Ação Social Francesco Ausania – Paranã I, inscrito no CNPJ sob nº 05.918.856/0001-64, com sede no Município de Paço do Lumiar, na Av. 04, S/N, Convento Nossa Senhora da Purificação, Conjunto Maiobão, CEP: 65130-000, por meio de sua representante legal, abaixo-assinada, declara, para os devidos fins e sob as penas da lei, que detém capacidade técnico-operacional para desenvolvimento das atividades de ensino na Educação Infantil, bem como que esta Entidade opera em sua capacidade máxima de atendimento, conforme se depreende do demonstrativo de turno e grupos em anexo.

Paço do Lumiar/MA, 25 de novembro de 2020.



Elizangela do Nascimento Lima

Presidente



CENTRO DE AÇÃO SOCIAL FRANCESCO AUSANIA – PARANÃ I
ESCOLA COMUNITARIA VOVÔ JOÃO

Av. 04, s/n Convento Nossa Senhora da Purificação – Conjunto Maiobão

CEP 65.130-000 Paço do Lumiar – MA

CNPJ: 05.918.856/0001-64

E-mail: ecvovojoao@hotmail.com Telefone: (98) 98805-7018

Fis. Nº 56

Proc. Nº 9088/20

Rubrica M

Paço do Lumiar-MA

DECLARAÇÃO DE CAPACIDADE TÉCNICA

Eu, **Elizangela do Nascimento Lima**, representante legal da Escola Comunitária Vovô João, relaciono abaixo a capacidade máxima de atendimento, demonstração e organização de turnos de funcionamento da Escola Comunitária Vovô João, com sede no Município de Paço do Lumiar, na Av. 04, S/N, Convento Nossa Senhora da Purificação, Conjunto Maiobão, CEP: 65130-000.

TURNO MATUTINO/VESPESTINO:

| Nº | Turma | Turno | Quantidade de alunos por turma | Capacidade Máxima de atendimento |
|----|---------------|------------|--------------------------------|----------------------------------|
| 01 | CRECHE II A | MATUTINO | 11 Alunos | 25 Alunos |
| 02 | CRECHE II B | MATUTINO | 10 Alunos | 25 Alunos |
| 03 | CRECHE II C | MATUTINO | 10 Alunos | 25 Alunos |
| 04 | CRECHE II D | VESPESTINO | 11 Alunos | 25 Alunos |
| 05 | CRECHE II E | VESPESTINO | 10 Alunos | 25 Alunos |
| 06 | CRECHE III A | MATUTINO | 18 Alunos | 25 Alunos |
| 07 | CRECHE III B | MATUTINO | 14 Alunos | 25 Alunos |
| 08 | CRECHE III C | MATUTINO | 18 Alunos | 25 Alunos |
| 09 | CRECHE III D | MATUTINO | 12 Alunos | 25 Alunos |
| 10 | CRECHE III E | VESPESTINO | 14 Alunos | 25 Alunos |
| 11 | CRECHE III F | VESPESTINO | 10 Alunos | 25 Alunos |
| 12 | INFANTIL I A | MATUTINO | 24 Alunos | 25 Alunos |
| 13 | INFANTIL I B | MATUTINO | 25 Alunos | 25 Alunos |
| 14 | INFANTIL I C | MATUTINO | 22 Alunos | 25 Alunos |
| 15 | INFANTIL I D | VESPESTINO | 23 Alunos | 25 Alunos |
| 16 | INFANTIL II A | MATUTINO | 23 Alunos | 25 Alunos |
| 17 | INFANTIL II B | MATUTINO | 21 Alunos | 25 Alunos |
| 18 | INFANTIL II C | VESPESTINO | 22 Alunos | 25 Alunos |
| 19 | INFANTIL II D | MATUTINO | 22 Alunos | 25 Alunos |

Elizangela do Nascimento Lima

Elizangela do Nascimento Lima

Presidente



Fls. Nº 57
Proc. Nº 9088120
Rubrica M
Paço do Lumiar-MA



REPÚBLICA FEDERATIVA DO BRASIL – ESTADO DO MARANHÃO
PODER JUDICIÁRIO

CARTÓRIO DO 2º OFÍCIO EXTRAJUDICIAL - COMARCA DE PAÇO DO LUMIAR-MA
AV.04, Nº, Maiobão, Paço do Lumiar- MA; Fone: (98) 3274 0672

Ana Carolina Brasil Campos Maciel- Oficial

CERTIFICO no Livro de número A-09, às fls.116 V a 118 V, averbação nº 01 ao registro nº 1127, do Livro A-06, em 07/11/2008, verifiquei constar o ato do seguinte teor:

Procedo ao registro de uma Averbação apresentada hoje por Maria Luzanira de Aguiar, Protocolado sob nº 1297, às 16:00 h, do Lº A-02, de Protocolo, Selo nº 009 644 913, 11 Folhas Excedentes Selo 009 644 914 a 009 644 921 a qual é do teor seguinte: **Alteração do Estatuto Social do Centro de Ação Social Francesco Ausânia. C A P Í T U L O - I** Da Denominação, Sede, Foro, Fins e Duração. **Art. 1º-** O Centro de Ação Social Francesco Ausânia, constituído em 31 de maio de 2002 é uma pessoa jurídica, de direito privado, sem fins lucrativos, que terá duração por tempo indeterminado, com sede provisória a Avenida 08, Quadra 10, Casa 16 – Conjunto Maiobão e foro no Município de Paço do Lumiar, Estado do Maranhão. **Art. 2º -** A Entidade tem como objetivo promover prestar assistência social aos seus associados e dependentes e prestação de serviços, bem como: I - Desenvolver ações de proteção à família, à infância, à maternidade, à adolescência e à velhice; II - Amparo crianças e adolescentes carentes; III - Desenvolver ações de prevenção, habilitação reabilitação e integração a vida comunitária de pessoas portadoras de deficiências; IV- A integração ao mercado de trabalho; V - A assistência educacional ou de saúde, VI- Desenvolvimento da cultura, criando e participando de programas e atividades culturais em especial desenvolvidas pela comunidade, criando vários grupos folclóricos, carnavalescos, juninos, danças e festejos populares para a preservação da cultura; VII- Desenvolver o amparo social da coletividade; VIII- Atendimento e assessoramento aos beneficiários da Lei Orgânica da Assistência Social e defesa da garantia de seus direitos; IX- Desenvolver projetos de políticas públicas comunitárias voltadas para o desenvolvimento do artesanato do Município; X- Promover cursos de Formação educatíva, Educação Infantil, Ensino Fundamental e Médio, Cursos Técnicos, Cursos Profissionalizantes e Creches Comunitárias; XI- Defesa, preservação e conservação do meio ambiente e promoção do desenvolvimento sustentável; XII- Capacitar recursos humanos para formação de voluntariado ara atuar nas áreas de educação, saúde, meio ambiente e cultura junto a outras entidades através de treinamentos adequados e assessoria especializada voltadas ao trabalho voluntário; XIII- Promover pesquisas e debates na área de educação, saúde,

laCyane Cristina Maciel de Almeida
Escritor(a) Oficial
2º Ofício de Paço do Lumiar



Fls. Nº 58
Proc. Nº 9088/20
Rubrica M
Paço do Lumiar-MA



REPÚBLICA FEDERATIVA DO BRASIL – ESTADO DO MARANHÃO
PODER JUDICIÁRIO
CARTÓRIO DO 2º OFÍCIO EXTRAJUDICIAL - COMARCA DE PAÇO DO LUMIAR-MA
AV.04, N°. Malobão, Paço do Lumiar- MA, Fone: (98) 3274 0672
Ana Carolina Brasil Campos Maciel- Oficial

meio ambiente e cultura de modo a identificar o potencial de mercado e o seus usuários; XIV- Promover integração da mulher, incentivando sua participação na vida política, sócio-econômica e administrativa; XV- Promoção do desenvolvimento econômico e social e combate a pobreza; XVI- Experimentação, não lucrativa, de novos modelos sócio-produtivos e de sistema alternativo de produção, comércio, emprego e crédito; VII- Promoção da ética, da paz, da cidadania, dos direitos humanos, da democracia e outros valores universais. **Art. 3º** - No desenvolvimento de suas atividades a Entidade presta serviços gratuitos permanentes e sem qualquer discriminação de clientela em razão do sexo, cor, nacionalidade, profissão, credo religioso e outros. **Art. 4º** - A Entidade terá um Regimento Interno que, aprovado pela Assembléia Geral disciplinará seu funcionamento. **Art. 5º** - A fim de cumprir suas finalidades a instituição se organiza em tantas unidades de prestação de serviços quando se fizerem necessárias às quais se regerão pelo Regimento Interno aludido no artigo 4º. **PARÁGRAFO ÚNICO:** A Entidade manterá convênios com órgãos públicos, municipais, estaduais, federais e instituições internacionais. **C A P Í T U L O I I . – Dos Sócios, Seus Direitos e Deveres. Art. 6º** - A Entidade é constituída por número ilimitado de sócios distribuídos nas seguintes categorias: Fundador, Benemérito, Honorário e Contribuinte. I - **FUNDADOR** - Todos os cidadãos que tomaram parte na reunião de Fundação da Entidade e assinaram o livro de frequência, pelo o qual os nomes serão registrados na Ata de fundação. II - **CONTRIBUINTE** - Aqueles que se escrevem no quadro social, cujos nomes sejam aprovados pela Diretoria e se disponham a cumprir o Estatuto e os regulamentos. III- **BENEMÉRITO** - Os que sendo associados, fundadores ou cidadãos brasileiros ou estrangeiro que prestarem relevantes serviços à instituição. IV- **HONORÁRIO** - Os que por suas ações e atitudes se tornem merecedores de respeito e das homenagens da comunidade. **PARÁGRAFO PRIMEIRO:** Os sócios honorários não têm direito de votar e serem votados. **PARÁGRAFO SEGUNDO:** Os sócios Contribuintes não recebem restituição das contribuições que tiverem doados a instituição bem como qualquer outra pessoa física ou jurídica. **Art. 7º** - São direitos dos sócios quites com suas obrigações sociais: I- Votar e ser votado para cargos eletivos; II- Tomar parte nas Assembleias Gerais, previamente marcadas pela Diretoria; III- Requerer convocação da Assembléia Geral como no mínimo de 20% de sócios em pleno gozo de seus direitos sociais e

Lucyana Cristina Mendes de Oliveira
Escritor(a) Autorizada
2º Ofício do Paço do Lumiar



Fls. Nº 59
Proc. Nº 9088/20
Rubrica M
Paço do Lumiar-MA



REPÚBLICA FEDERATIVA DO BRASIL -- ESTADO DO MARANHÃO
PODER JUDICIÁRIO

CARTÓRIO DO 2º OFÍCIO EXTRAJUDICIAL - COMARCA DE PAÇO DO LUMIAR-MA
AV.04, Nº, Maiobão, Paço do Lumiar- MA; Fone: (98) 3274 0672

Ana Carolina Brasil Campos Maciel- Oficial

estatutários; IV- Frequentar as dependências da instituição e participar de qualquer atividade por ela promovida; V- Concorrer a qualquer cargo dentro da instituição, desde que tenha carência de 02 anos sem anistia; VI- Usufruir dos programas e benefícios da entidade; VII- Direito de requerer a qualquer momento o seu desligamento da entidade com ofício dirigido a Diretoria. **Art. 8º** - São deveres dos sócios: I- Observar o Estatuto, o Regimento, as deliberações, regulamentos e resoluções da instituição. II- Respeitar a administração social e seus representantes autorizados; III- Cooperar para o desenvolvimento t maior prestígio da entidade; IV- Exercer qualquer cargo para o qual for eleito ou nomeado, salvo motivo justificado; V- Comparecer às reuniões a que foi convocado e acatar as decisões da maioria; VI- Zelar pela conservação dos bens da instituição. **Art. 9º** - Os sócios não respondem nem mesmo subsidiariamente pelos encargos sociais da instituição. **PARÁGRAFO PRIMEIRO:** Serão excluídos os sócios que tiverem má conduta ou espírito de discórdia ou falta cometida contra o patrimônio da entidade. **PARÁGRAFO SEGUNDO:** Não será permitido nas dependências da Entidade pessoas que venha promover desordem ou que desacate a qualquer membro da Diretoria. **PARÁGRAFO TERCEIRO:** Os sócios estão sujeitos a suspensão de seus direitos estatutários pela diretoria quando deixarem de comparecer em três reuniões consecutivas da Assembléia Geral sem justa causa. **DA ADMISSÃO. Art. 10º** - A admissão de associados será decidida pela Diretoria por proposta com assinatura de 2 sócios em dia com suas obrigações e efetivada após o compromisso de cumprimento, pelo postulante dos encargos estatutários que tenha participado mais de 3 reuniões consecutivas. **DAS PENALIDADES. Art. 11º** - Os sócios que não cumprirem as determinações do presente estatuto estarão sujeitos as seguintes penalidades: I - Advertência; II- Suspensão; III - Exclusão. **PARÁGRAFO ÚNICO:** Os sócios que tentarem desrespeitar este Estatuto serão punidos, estando sujeitos às penalidades de advertência ou suspensão. **Art. 12º** - As penas de advertência e suspensão serão impostas pela Diretoria, salvo as cometidas pelos membros diretores ou conselheiros que serão da atribuição da Assembléia Geral. **Art. 13º** - Para pena de suspensão de sócios, imposta pela Diretoria, caberá recurso voluntário e sem efeito suspensivo a Assembleia Geral. **Art. 14º** - Considera-se falta grave, passível de exclusão, provocar ou causar grave prejuízo moral ou material para a Entidade. **PARÁGRAFO ÚNICO:** A exclusão dos associados só é

Paço do Lumiar-MA
2º Ofício de Paço do Lumiar-MA



Fis. Nº 60
Proc. Nº 9088120
Rubrica M
Paço do Lumiar-MA



REPÚBLICA FEDERATIVA DO BRASIL – ESTADO DO MARANHÃO
PODER JUDICIÁRIO

CARTÓRIO DO 2º OFÍCIO EXTRAJUDICIAL - COMARCA DE PAÇO DO LUMIAR-MA
AV.04, Nº, Maiobão, Paço do Lumiar- MA; Fone: (98) 3274 0672

Ana Carolina Brasil Campos Maciel- Oficial

admissível havendo justa causa, assim reconhecida em procedimento que assegure direito de defesa e de recurso à Assembleia. CAPÍTULO III. DA ADMINISTRAÇÃO. **Art. 15º**- A Entidade será administrada por: I- Assembleia Geral; II- Diretoria; III- Conselho Fiscal. **Art. 16º**- A Assembleia Geral, órgão de fiscalização, se constituirá dos sócios em pleno gozo de seus direitos estatutários. **Art. 17º**- Compete a Assembleia Geral: I- Destituir os administradores; II- Alterar o Estatuto, inclusive no tocante a administração; III- Eleger a diretoria e o Conselho Fiscal; IV- Decidir sobre a extinção da Entidade conforme orientação do C.N.A.S.; V- Decidir sobre a conveniência de alienar, transigir, hipotecar ou permutar bens patrimoniais; VI- Aprovar o regimento interno; VII- Aprovar as contas; VIII- Resolver os casos omissos neste Estatuto. VIII- Decidir sobre programas de trabalho e respectivos orçamentos. PARÁGRAFO ÚNICO: As deliberações que se refere aos incisos 1 e 2 deste artigo é exigido deliberação da Assembleia, especialmente convocada para esse fim, cujo coro será o de 2/3 (dois terços). **Art. 18º**- Assembleia Geral se realizará ordinariamente, uma vez por ano para: I- Discutir e aprovar o plano anual de trabalho da entidade submetido pela diretoria; II- Discutir e homologar as contas e o balanço aprovado pelo conselho Fiscal; III- Apreciar o relatório anual da Diretoria. **Art. 19º**- A Assembléia Geral se realizará ordinariamente a cada 3 meses e extraordinariamente, quando convocada: I- Pela Diretoria; II- Pelo Conselho Fiscal; III- Por requerimento de 1/5 dos sócios quites com suas obrigações sociais. **Art. 20º**- A convocação da Assembléia Geral será feita por meio de edital de convocação afixado na sede da Instituição, por circulares ou outros meios convenientes com antecedência mínima de 15 (quinze) dias. PARÁGRAFO ÚNICO: Qualquer Assembléia Geral instalar-se-á em primeira convocação com a maioria dos sócios e em segunda convocação com qualquer numero desde que não se resume simplesmente num pequeno grupo que busque deliberar em causa própria. DIRETORIA. **Art. 21º** - A Diretoria órgão de representação da entidade eleita ao mesmo tempo em que o Conselho Fiscal e será constituída por um Presidente, Vice-Presidente, Primeiro e Segundo Secretário, Primeiro e Segundo Tesoureiro, Conselho Fiscal e seus respectivos suplentes. PARÁGRAFO ÚNICO: O mandato da Diretoria será de 04 anos, com direito a reeleição a um mesmo período. **Art. 22º** - Compete ao Presidente: I - Elaborar e executar o plano anual de trabalho, juntamente com os demais membros da diretoria; II- Elaborar e

17
facyane Cristina Maciel
Escritor(a) Autorizada
2º Ofício de Paço do Lumiar



Fls. Nº 6L
Proc. Nº 9088/20
Rubrica M
Paço do Lumiar-MA



REPÚBLICA FEDERATIVA DO BRASIL – ESTADO DO MARANHÃO
PODER JUDICIÁRIO

CARTÓRIO DO 2º OFÍCIO EXTRAJUDICIAL - COMARCA DE PAÇO DO LUMIAR-MA
AV.04, Nº, Maiobão, Paço do Lumiar- MA; Fone: (98) 3274 0672

Ana Carolina Brasil Campos Maciel- Oficial

apresentar na Assembléia Geral com os membros da diretoria, relatório anual de atividades, balanço financeiro e patrimonial, acompanhado dos respectivos pareceres do Conselho Fiscal; III- Buscar parcerias com instituições públicas e privadas, com o apoio dos demais membros da diretoria, para mutua colaboração em atividades de interesse comum; IV- Contratar e demitir funcionários em conformidade com o Conselho Fiscal; V - **Propor a reforma do Estatuto** apresentando sugestões e justificativas juntamente com os demais membros da diretoria; VI- Representar a Entidade ativa, passiva, em juízo ou fora dele; VII- Cumprir e fazer cumprir este Estatuto e o Regimento Interno. VIII- Convocar e presidir as reuniões da Diretoria; X- Assinar convênios e acordo em conformidade com o tesoureiro e o Conselho Fiscal; XI- Movimentar contas correntes, cheques, e outros documentos de pagamento, juntamente com o tesoureiro; XII- Aplicar as penalidades de sua alçada previstas neste estatuto; XIII- Assinar as atas das reuniões, juntamente com os participantes e quem secretariar as referidas reuniões; XIV - Escolher diretores em acordo com os demais membros da diretoria e apresentando a Assembléia Geral.

PARÁGRAFO ÚNICO: A Diretoria se reunirá no mínimo uma vez por mês. **Art. 23º-** Compete ao Vice-Presidente: I- Substituir o Presidente em suas faltas ou impedimentos; II- Assumir o mandato, em caso de vacância, até o seu término; III- Prestar de modo geral sua colaboração ao Presidente. **Art. 24º -** Compete ao Primeiro Secretário: I- Organizar e Secretariar as reuniões da Diretoria e Assembléia Geral e redigir ATAS; II- Assessorar a presidente e demais diretores no que for necessário; III- Dirigir, coordenar e controlar os trabalhos da secretaria, zelando pelos bens materiais e documentais da entidade; IV- Elaborar e organizar os expedientes da entidade; V- Publicar todas as notícias das atividades da entidade e outros. **Art. 25º -** Compete ao Segundo Secretário: I- Substituir o Primeiro Secretário em suas faltas ou impedimentos; II- Assumir o mandato, em caso de vacância, até o seu término; III- Prestar, de modo geral, a sua colaboração ao Primeiro Secretário. **Art. 26º -** Compete ao Primeiro Tesoureiro: I- Arrecadar e contabilizar as contribuições, subvenções, auxílios e donativos mantendo em dia a escrituração; II- Pagar as contas autorizadas pelo Presidente; III- Apresentar o relatório de receitas e despesas, sempre que forem solicitados; IV- Apresentar relatório financeiro para ser submetido à Assembléia Geral; V- Apresentar semestralmente o balancete ao conselho fiscal; VI- Conservar sob sua guarda e

Facyane Cristina Mendes de Oliveira
Escritura Autorizada
2º Ofício do Paço do Lumiar



Fls. Nº 62
Proc. Nº 9088120
Rubrica M
Paço do Lumiar-MA



REPÚBLICA FEDERATIVA DO BRASIL – ESTADO DO MARANHÃO
PODER JUDICIÁRIO

CARTÓRIO DO 2º OFÍCIO EXTRAJUDICIAL - COMARCA DE PAÇO DO LUMIAR-MA
AV.04, Nº, Maiobão, Paço do Lumiar- MA; Fone: (98) 3274 0672

Ana Carolina Brasil Campos Maciel- Oficial

responsabilidade, os documentos relativos à tesouraria; VII- Manter todo numerário em estabelecimento de crédito; VIII- Assinar com o Presidente todos os cheques emitidos pela Entidade; IX- Acompanhar e supervisionar os trabalhos de contabilidade da entidade cuidando que todas as obrigações fiscais e trabalhistas sejam cumpridas em tempo hábil. **Art. 27º** - Compete ao Segundo Tesoureiro: I- Substituir o Primeiro Tesoureiro em suas faltas e impedimentos; II- Assumir o mandato, em caso de vacância, até o seu término; III- Prestar de modo geral, a sua colaboração ao Primeiro Tesoureiro. **Art. 28º**- O Conselho Fiscal será constituído por membros, efetivos eleitos pela Assembleia Geral. Juntamente com a diretoria na forma deste estatuto. **PARÁGRAFO PRIMEIRO:** O mandato do conselho fiscal será coincidente com o mandato da diretoria. **PARÁGRAFO SEGUNDO:** Após eleição dos membros Titulares e Suplentes do Conselho Fiscal, estes escolherão entre si, o Presidente, Secretário e Relator. **PARÁGRAFO TERCEIRO:** Em casos de vacância o mandato será assumido pelos seus respectivos suplentes até o seu término. **PARÁGRAFO QUARTO:** Os membros do Conselho Fiscal não poderão acumular outros cargos na administração da Entidade. **Art. 29º** - Compete ao Conselho Fiscal: I- Examinar o livro de escrituração da entidade; II- Examinar o balancete semestral a apresentado pelo tesoureiro, opinando a respeito; III- Apresentar relatórios de receitas e despesas sempre que forem solicitados. IV- Requisitar ao primeiro tesoureiro, a qualquer tempo documentação comprobatória das operações econômico-financeiras realizada pela Entidade. V- Apresentar a Assembleia Geral a prestação de contas, bem como a demais diretores, sempre que for solicitado; VI- Opinar sobre aquisição e alienação de bens; VII- Apreciar os balanços, inventários que acompanham o relatório anual da Diretoria. **PARÁGRAFO ÚNICO:** O conselho se reunirá ordinariamente a cada 06 meses e extraordinariamente, sempre que necessário. **Art. 30º** - As atividades dos diretores e conselheiros, bem como a dos associados, serão inteiramente gratuitas, sendo-lhes vedado o recebimento de qualquer lucro, gratificações, bonificações ou vantagens. **Art. 31º** - A Entidade aplica integralmente as suas rendas, recursos e eventual resultado operacional na manutenção dos objetivos institucionais no território Nacional. **Art. 32º** - A Entidade não distribui lucros, resultados, dividendos, bonificações, participações ou parcela do seu patrimônio sob nenhuma forma ou pretexto. **Art. 33º** - A Entidade aplica as subvenções e doações recebidas nas finalidades que

Ana Carolina Brasil Campos Maciel
Escriturante do 2º Ofício
Paço do Lumiar-MA



Fls. Nº 63
Proc. Nº 90881/20
Rubrica M
Paço do Lumiar-MA



REPÚBLICA FEDERATIVA DO BRASIL - ESTADO DO MARANHÃO
PODER JUDICIÁRIO

CARTÓRIO DO 2º OFÍCIO EXTRAJUDICIAL - COMARCA DE PAÇO DO LUMIAR-MA
AV.04, Nº, Maiobão, Paço do Lumiar- MA; Fone: (98) 3274 0672

Ana Carolina Brasil Campos Maciel- Oficial

estejam vinculadas. PARÁGRAFO ÚNICO: A instituição presta serviços gratuitos onde aplica anualmente, pelo menos 20% (vinte por cento) da receita bruta proveniente de serviços, acrescida da receita decorrente de aplicações financeiras, de locações e bens, de vendas, de bens não integrantes do ativo imobilizado e de doações particulares cujo montante nunca será inferior a isenção de contribuições sociais usufruídas, permanentes sem qualquer discriminação de clientela. C A P Í T U L O IV - DAS ELEIÇÕES - **Art. 34º**- As eleições serão convocadas através de edital a serem fixados em locais públicos 30 dias antes do término do mandato e os trabalhos eleitorais serão presididos por pessoas convidadas pela Diretoria composto de Presidente e Secretário. **Art. 35º** - As eleições para a Diretoria e o Conselho Fiscal serão realizadas por votação direta e secreta para um mandato de 04 anos com direito a reeleição. PARÁGRAFO ÚNICO: Serão inelegíveis para desempenhar qualquer função, os sócios que não estiverem quites com suas obrigações estatutárias e regimentais como também, os que tiverem exercido cargo nas administrações anteriores e não tiveram suas contas aprovadas. **Art. 36º** - Será garantida por todos os meios democráticos a lisura dos pleitos eleitorais, assegurando-se condições de igualdades a chapa concorrente ao pleito. **Art. 37º** - O Edital de Convocação constará obrigatoriamente: I- A data da eleição e horário de votação; II- O prazo de registro da chapa; III- Prazo de impugnação da chapa; IV- Eleita a chapa que obtiver maior quantidade de votos. **Art. 38º** - Para exercer o direito de votar é necessário que o associado esteja quite com as suas obrigações sociais e inscrito como sócio (um) ano antes da convocação da eleição. **Art. 39º** - As chapas que concorrerão às eleições serão compostas de todos os cargos previstos no seguinte estatuto e se registrarão até 72 horas da data das eleições na secretaria da entidade. **Art. 40º** - Em 24 horas da data da eleição, deverá ser tomado público, a composição de todas as chapas, sob pena de nulidade do pleito. PARÁGRAFO ÚNICO: Caso seja registrada apenas uma chapa única, as eleições serão realizadas por aclamação dos sócios presentes. **Art. 41º** - Será considerada eleita a chapa com o maior número de votos. **Art. 42º** - Logo após a proclamação do resultado da nova Diretoria e o novo Conselho Fiscal, os membros eleitos serão empossados em seguida. C A P Í T U L O V - DO PATRIMÔNIO. **Art. 43º** - O patrimônio e a receita da Entidade constituir-se-ão dos bens e direitos que lhe couberem pelos que vier adquirir no exercício de suas atividades, pelas contribuições dos seus

faciliane Cristine Soares de Oliveira
Escritório Autorizada
2º Ofício do Paço do Lumiar



Fis. Nº 64
Proc. Nº 90881/20
Rubrica M
Paço do Lumiar-MA



REPÚBLICA FEDERATIVA DO BRASIL – ESTADO DO MARANHÃO
PODER JUDICIÁRIO
CARTÓRIO DO 2º OFÍCIO EXTRAJUDICIAL - COMARCA DE PAÇO DO LUMIAR-MA
AV.04, Nº, Maiobão, Paço do Lumiar- MA; Fone: (98) 3274 0672
Ana Carolina Brasil Campos Maciel- Oficial

sócios, pelas subvenções e doações oficiais e particulares, móveis, veículos, semoventes, ações e apólices da dívida pública. PARÁGRAFO ÚNICO: A entidade poderá receber contribuições, doações, legados e subvenções, de pessoas físicas ou jurídicas nacionais e internacionais, destinados a formação e ampliação de seu patrimônio ou a realização de trabalhos específicos. **Art. 44º** - Em caso de dissolução ou extinção da entidade os bens remanescentes serão destinados a outra instituição congênere, com personalidade jurídica, que esteja registrada no Conselho Nacional de Assistência Social - CNAS ou a outra Entidade pública, a critério da instituição. C A P Í T U L O VI - DO EXERCÍCIO FINANCEIRO E ORÇAMENTARIO. **Art. 45º** - O exercício financeiro da entidade coincidirá com o ano civil. **Art. 46º** - A prestação anual de contas será submetida á Assembléia Geral até 31 de maio de cada ano, com base nos demonstrativos contábeis encerrados em 31 de dezembro do ano anterior. PARÁGRAFO ÚNICO: A prestação anual de contas da Entidade conterà, entre outros, os seguintes elementos: I- Relatório circunstanciado de atividades; II- Balanço patrimonial; III- Demonstração de resultados do exercício; IV- Parecer do Conselho Fiscal. **Art. 47º**- A entidade manterá escrituração de suas receitas e despesas, com as formalidades capazes de assegurar a sua exatidão. C A P Í T U L O VII- DAS DISPOSIÇÕES GERAIS. **Art. 48º** - A entidade será dissolvida por 2/3 dos sócios quites com suas obrigações sociais, em pleno gozo de seus direitos legais e estatutários, em Assembléia Geral convocada para esse fim, quando se tomar impossível a continuação de suas atividades. **Art. 49º** - O presente estatuto poderá ser reformado a qualquer tempo por decisão de 2/3 dos sócios , em Assembleia Geral, especialmente convocada para este fim, não podendo ela deliberar, em 1ª convocação, sem a maioria absoluta dos membros, ou com menos de 1/3 nas convocações seguintes, e entrará em vigor na data de seu registro nos órgãos competentes. **Art. 50º** - Os casos omissos, nesta ou em outras normas serão resolvidas pela Diretoria e referendados pela Assembléia Geral. **Art. 51º** - O presente estatuto passará a vigor a partir a data de sua aprovação e registro. Assinaturas: Maria Luzanira de Aguiar - Presidente e Antônia Gilvaneide R. Rodrigues - Advogada OAB-MA sob o nº 5.138. A presente Averbação estava digitada em papel ofício, com firmas devidamente reconhecidas pelo Oficial desta Serventia, não continha emendas nem rasuras e a transcrição obedeceu a ortografia contida na mesma. Está conforme ao original que para aqui

Taciana Cristina Aguiar de Aguiar
Escritura Averbação
2º Ofício do Paço do Lumiar



Fls. Nº 65
Proc. Nº 90881/20
Rubrica M
Paço do Lumiar-MA



REPÚBLICA FEDERATIVA DO BRASIL - ESTADO DO MARANHÃO
PODER JUDICIÁRIO
CARTÓRIO DO 2º OFÍCIO EXTRAJUDICIAL - COMARCA DE PAÇO DO LUMIAR-MA
AV.04, Nº, Maiobão, Paço do Lumiar- MA; Fone: (98) 3274 0672
Ana Carolina Brasil Campos Maciel- Oficial

transcrevo na integra, com o qual confiro e entrego ao apresentante, do que dou fé. Eu, José Wilson Pires Sampaio. Oficial do Registro Civil das Pessoas Jurídicas, que registro, dato e assino. Paço do Lumiar-MA, 07 de novembro de 2008. (A.A) Dr. José Wilson Pires Sampaio – Oficial do Registro.

Era o que continha no documento aqui transcrito no inteiro teor. O referido é verdade dou fé. Dada e passada presente certidão nesta cidade de comarca de Paço de Lumiar- MA, 04 de junho de 2018.

Tacyane Cristina Mendes de Oliveira
Escrevente Autorizada

Tacyane Cristina Mendes de Oliveira
Escrevente Autorizada
2º Ofício de Paço do Lumiar



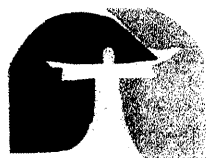

Fls. Nº 66
Proc. Nº 9088/20
Rubrica M
Paço do Lumiar-MA

CENTRO DE AÇÃO SOCIAL FRANCESCO AUSÂNIA – PARANÃ I
Av. 08, nº16, Quadra 10 - Conjunto Maiobão - Paço do Lumiar – MA
CNPJ: 05.918.856/0001-64

ATA DE REUNIÃO DA ASSEMBLEIA GERAL EXTRAORDINÁRIA DO CENTRO DE AÇÃO SOCIAL FRANCESCO AUSÂNIA – PARANÃ I.

AOS VINTE E NOVE DIAS DO MÊS DE JULHO DO ANO DE 2020, ESTIVERAM REUNIDOS OS ASSOCIADOS DO CENTRO DE AÇÃO SOCIAL FRANCESCO AUSÂNIA – PARANÃ I, EM SUA SEDE PROVISÓRIA SITUADA À AVENIDA 8, Nº 16, QUADRA 10, CONJUNTO MAIOBÃO, NESTE MUNICÍPIO DE PAÇO DO LUMIAR, ESTADO DO MARANHÃO, COM A FINALIDADE DE DELIBERAR ACERCA DO PEDIDO DE AFASTAMENTO DA SRA MARIA LUZANIRA DE AGUIAR DO CARGO DE PRESIDENTE, TUDO DE ACORDO COM O EDITAL PUBLICADO E AFIXADO NA SEDE DA ENTIDADE E NOS PRINCIPAIS PONTOS VISÍVEIS DA COMUNIDADE. ÀS 08:00 HORAS A SRA CLEMILDE DE JESUS NASCIMENTO LIMA FOI ACLAMADA PARA PRESIDIR OS TRABALHOS DA MESA E SOLICITOU A MIM FELIPA JASMINA CORREA QUE ATUASSE COMO SECRETÁRIA O QUE ACEITEI E A SEU PEDIDO LI O EDITAL DE CONVOCAÇÃO, APÓS A REFERIDA LEITURA DO EDITAL DE CONVOCAÇÃO A PRESIDENTE DOS TRABALHOS DA MESA INFORMOU QUE EM DECORRÊNCIA DO PEDIDO DE AFASTAMENTO DEVIDO A IDADE AVANÇADA E AO GRAVE ESTADO DE SAÚDE DA PRESIDENTE, E AINDA A MANIFESTAÇÃO DOS PEDIDOS DE RENÚNCIA DA PRIMEIRA SECRETÁRIA DA DIRETORIA EXECUTIVA E DA SECRETÁRIA DO CONSELHO FISCAL APÓS O PEDIDO DE AFASTAMENTO DA PRESIDENTE, ASSIM SENDO, FAZIA-SE NECESSÁRIO REUNIRMOS EM ASSEMBLEIA GERAL PARA DELIBERAR ACERCA DO ASSUNTO EM QUESTÃO. DANDO SEQUÊNCIA A REUNIÃO, A PRESIDENTE DA MESA, ESCLARECEU QUE POR DETERMINAÇÃO DO ESTATUTO SOCIAL VIGENTE EM SEU ARTIGO 23, INCISO II, “COMPETE AO VICE-PRESIDENTE... ASSUMIR O MANDATO, EM CASO DE VACÂNCIA ATÉ SEU TÉRMINO”, OCORRE QUE DADA A PALAVRA A VICE-PRESIDENTE, A SRA MARIA JOSÉ SILVA SERRA, ESTÁ EXTERNOU QUE NÃO TEM CONDIÇÕES DE ASSUMIR A PRESIDENCIA DA ENTIDADE NO PRESENTE MOMENTO, POR QUESTÕES DE ORDEM PESSOAL E DE SAÚDE, MAS QUE GOSTARIA DE PERMANECER NO CARGO DE VICE-PRESIDENTE PARA O QUAL FOI ELEITA. DIANTE DE TODO O CONTEXTO SUPRACITADO FICOU RESOLVIDO PELA DIRETORIA E REFERENDADO PELA PRESENTE ASSEMBLEIA GERAL, CONFORME ARTIGO 50 DO ESTATUTO SOCIAL, QUE SERIA NECESSÁRIA UMA RECOMPOSIÇÃO EM RELAÇÃO AOS CARGOS VAGOS PARA ASSUMIREM O MANDATO VIGENTE ATÉ SEU TÉRMINO EM 01 DE JUNHO DE 2022, SUGESTÃO ESSA QUE FOI APROVADA POR UNANIMIDADE PELOS PRESENTES. ASSIM SENDO, A DIRETORIA E O CONSELHO FISCAL FICA ASSIM CONSTITUÍDA: **PRESIDENTE:** ELIZANGELA DO NASCIMENTO LIMA, BRASILEIRA, SOLTEIRA, PEDAGOGA, RG: 0000749427973 SSP/MA, CPF: 821.755.783-72, RESIDENTE E DOMICILIADA À RUA 11, CASA 34, Qdª 08, LA BELLE PARK, MAIOBÃO, PAÇO DO LUMIAR/MA. **VICE PRESIDENTE:** MARIA JOSÉ SILVA SERRA, BRASILEIRA, SOLTEIRA, PEDAGOGA, RG: 036609422009-3 SSP/MA, CPF: 242.578.773-91, RESIDENTE E DOMICILIADA À RUA 45, Nº 15, QUADRA 44, CONJUNTO MAIOBÃO, PAÇO DO LUMIAR/MA. **1ª SECRETÁRIA:** CLEMILDE DE JESUS NASCIMENTO LIMA, BRASILEIRA, SOLTEIRA, PROFESSORA, RG: 037554232009-5 SSP/MA, CPF: 474.576.003-53, RESIDENTE E DOMICILIADA À RUA 01, Nº 03, QUADRA 01, PARANÃ III, PAÇO DO LUMIAR/MA. **2ª SECRETÁRIA:** FELIPA JASMINA CORREA, BRASILEIRA, SOLTEIRA, PROFESSORA, RG: 00111478599-4 SSP/MA, CPF: 752.457.283-20, RESIDENTE E DOMICILIADA À RUA 45, Nº 15, QUADRA 44, CONJUNTO MAIOBÃO, PAÇO DO LUMIAR/MA. **1ª TESOUREIRA:** LUCIMAR MONTEIRO LIMA, BRASILEIRA, SOLTEIRA, PEDAGOGA, RG: 133630322000-1 SSP/MA, CPF: 253.976.993-49, RESIDENTE E DOMICILIADA À ALAMEDA 06, Nº 12, QUADRA 07, PARANÃ III, PAÇO DO LUMIAR/MA. **2ª TESOUREIRA:** EURIDICILENE LISBOA DOS SANTOS SILVA, BRASILEIRA, CASADA, PROFESSORA, RG:000035907695-

Fls. Nº 66
Proc. Nº 9088120
Rubrica M
Paço do Lumiar-MA

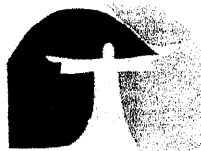

IGREJA EVANGÉLICA METODISTA DO BRASIL - PARANÁ
Av. 08, nº16, Quadra 10 - Conjunto Maiobão - Paço do Lumiar - MA
CNPJ: 05.918.856/0001-64

5 SSP/MA, CPF: 856.610.903-15, RESIDENTE E DOMICILIADA À AVENIDA 13, Nº 16, QUADRA 141, CONJUNTO MAIOBÃO, PAÇO DO LUMIAR/MA. **PRESIDENTE DO CONSELHO FISCAL:** NILTON BARROS MAFRA, BRASILEIRO, SOLTEIRO, AGENTE DE PORTARIA, RG: 037554232009-5 SSP/MA, CPF: 474.576.003-53, RESIDENTE E DOMICILIADO À RUA 01 Nº 03, QUADRA 01, PARANÃ III, PAÇO DO LUMIAR/MA. **SECRETÁRIA DO CONSELHO FISCAL:** DULCILENE OLIVEIRA DE JESUS AGUIAR, BRASILEIRA, CASADA, AGENTE DE SAÚDE, RG: 562655 SSP/MA, CPF: 242.593.063-91, RESIDENTE E DOMICILIADA À AVENIDA 06, Nº 26, QUADRA 21, PARANÃ IV, PAÇO DO LUMIAR/MA. **RELATOR DO CONSELHO FISCAL:** JOUGLAS FERNANDES MENDES, BRASILEIRO, SOLTEIRO, PINTOR, RG: 96905498-0 SSP/MA, CPF: 007.489.443-97, RESIDENTE E DOMICILIADO À RUA 45, Nº 25, QUADRA 43, MAIOBÃO, PAÇO DO LUMIAR/MA. **1ª SUPLENTE DO CONSELHO FISCAL:** LURDILENE DE JESUS ALMEIDA DA SILVA, BRASILEIRA, CASADA, RG: 028630492005-5, CPF: 408.807.613-34, RESIDENTE E DOMICILIADA À RUA CALHAU, CASA 105, Qdª 05, VILA NAZARÉ, PAÇO DO LUMIAR/MA. **2ª SUPLENTE DO CONSELHO FISCAL:** HILDELENA VELOSO LEITÃO, BRASILEIRA, SOLTEIRA, RG: 0195466720022, CPF: 751.988.943-20, RESIDENTE E DOMICILIADA À RUA J, CASA 87, VILA DO POVO, PAÇO DO LUMIAR/MA. **3ª SUPLENTE DO CONSELHO FISCAL:** MARY LOURDES MESQUITA RAMOS DA SILVA, BRASILEIRA, CASADA, DONA DE CASA, RG: 026990452003-4 SSP/MA, CPF: 730.174.853-15, RESIDENTE E DOMICILIADA À RUA 45, Nº 17, QUADRA 44, MAIOBÃO, PAÇO DO LUMIAR/MA. **SÓCIOS VOTANTES:** DARLENE COSTA RAMOS, MARIA DA CONCEIÇÃO OLIVEIRA SOUZA, DAVYLLA DAYANE PEREIRA SANTOS, DANIELLE MARIA DA COSTA SOUSA, ROUSYCLEIA FRAGA DE OLIVEIRA, ISLANA LINS DE OLIVEIRA, JOANDERSON COSTA BARRETO DA SILVA, MARIA DOS REMEDIOS PEREIRA ROCHA, LUZIANE DE FÁTIMA FERREIRA DOS SANTOS, EDER DE SOUSA SAMPAIO, GILMARIA SERRA SILVA, FRANCISCA DE AGUIAR MONROE. NADA MAIS HAVENDO A SER TRATADO A PRESIDENTE DA MESA ENCERROU A REUNIÃO. EU FELIPA JASMINA CORREA, LAVREI A PRESENTE ATA QUE DEPOIS DE LIDA E APROVADA SERÁ ASSINADA POR MIM E POR TODOS OS PRESENTES. PAÇO DO LUMIAR/MA, 29 DE JULHO DE 2020.

Elizangela do Nascimento Lima
PRESIDENTE DA ASSEMBLEIA

Felipa Jasmira Correia
SECRETÁRIA DA ASSEMBLEIA

Presidente: Elizangela do Nascimento Lima

Vice Presidente: Maria Auxíliadora

1ª Secretária: Elizangela do Nascimento Lima

2ª Secretária: Felipa Jasmira Correia

1º Tesoureiro: Roseimar Monteiro Lima

2º Tesoureiro: Emmanuel dos Santos Silva

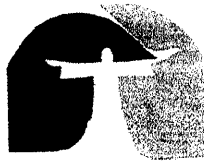

Fis. Nº 67
 Proc. Nº 9088/20
 Rubrica M
 Paço do Lumiar

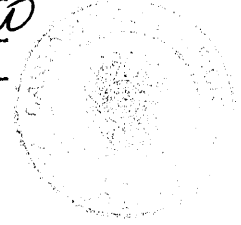

CENTRO DE AÇÃO SOCIAL FRANCISCO ASSIS - PARANÁ I
 Av. 08, nº16, Quadra 10 - Conjunto Maiobão - Paço do Lumiar - MA
 CNPJ: 05.918.856/0001-64

Presidente do Conselho Fiscal: Nilton Barros Neto

Secretária do Conselho Fiscal: Delelene de Jesus Oliveira Aguiar

Relator do Conselho Fiscal: Jouglas Fernandes Mendes

Suplente do Conselho Fiscal: Leandilene de Jesus Almeida da Silva

Suplente do Conselho Fiscal: Hildejona Weloso Deitão

Suplente do Conselho Fiscal: Mary Luíza dos Anjos Ramos da Silva

Darlene Costa Ramos

Maria da Conceição Oliveira Souza

Daylla Dayane Pereira Santos

Danielle Maria da Costa Souza

Leandilene Braga de Oliveira

Leona Lima de Oliveira

Leanderson Costa Berto da Silva

Maria das Remédias Pereira Rocha

Luiziana de F. Ferraz dos Santos

Edin de Souza Santos

Gilmária Serra Silva

Francilena de Aguiar Monteiro

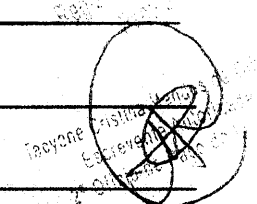

Fls. Nº 07
Proc. Nº 9088120
Rubrica M
Paço do Lumiar-MA

CARTÓRIO DO 2º OFÍCIO DE PAÇO DO LUMIAR
Ana Carolina Brasil Campos Maciel
Tabeliã

REGISTRO CIVIL DE PESSOAS JURIDICAS - Livro A - 23
Apresentado hoje para REGISTRO, protocolizado e digitalizado sob o nº 13.092 e registrado sob o nº 3.739, folhas 34V-37V. Dou fé. Paço do Lumiar-MA
07/08/2020.

TACYANE CRISTINA MENDES DE OLIVEIRA
ESCREVENTE

CARTÓRIO DO 2º OFÍCIO DE PAÇO DO LUMIAR
Ana Carolina Brasil Campos Maciel - Tabeliã
REGISTRO CIVIL DE PESSOAS JURIDICAS - Livro A-23
Poder Judiciário - TJMA

Selo: PRENOT03158394D8WXKSW62TQ008
07/08/2020 10:52:53, Ato: 15.1, Parte(s): CENTRO DE AÇÃO SOCIAL FRANCISCO AUSANIA - PARANÁ I
Total R\$ 30,06 Emol R\$ 27,10 FERC R\$ 0,80 FADEP R\$ 1,08 FEMP R\$ 1,08 Consulte em <https://selo.tjma.jus.br>



CARTÓRIO DO 2º OFÍCIO DE PAÇO DO LUMIAR
Ana Carolina Brasil Campos Maciel - Tabeliã
REGISTRO CIVIL DE PESSOAS JURIDICAS - Livro A-23
Poder Judiciário - TJMA

Selo: REGTER031583KVL0VT29EIN9TO15
07/08/2020 10:50:26, Ato: 15.7.1, Parte(s): CENTRO DE AÇÃO SOCIAL FRANCISCO AUSANIA - PARANÁ I, ELIZANGELA DO N...
Total R\$ 70,80 Emol R\$ 63,80 FERC R\$ 1,90 FADEP R\$ 2,55 FEMP R\$ 2,55 Consulte em <https://selo.tjma.jus.br>



CARTÓRIO DO 2º OFÍCIO DE PAÇO DO LUMIAR
Ana Carolina Brasil Campos Maciel - Tabeliã
REGISTRO CIVIL DE PESSOAS JURIDICAS - Livro A-23
Poder Judiciário - TJMA

Selo: REGTER031583VENC5BT8OCTVU216
07/08/2020 10:54:36, Ato: 15.7.2, Parte(s): CENTRO DE AÇÃO SOCIAL FRANCISCO AUSANIA - PARANÁ I
Total R\$ 14,84 Emol R\$ 13,40 FERC R\$ 0,40 FADEP R\$ 0,52 FEMP R\$ 0,52 Consulte em <https://selo.tjma.jus.br>



CARTÓRIO DO 2º OFÍCIO DE PAÇO DO LUMIAR
Ana Carolina Brasil Campos Maciel
Tabeliã e Registradora

Reconheço por SEMELHANÇA a assinatura autêntica de ELIZANGELA DO NASCIMENTO LIMA, que confere com a ficha arquivada neste cartório. Dou Fé.
Emolumentos R\$ 4,40 FERC R\$ 1,90 FADEP R\$ 2,55 FEMP R\$ 2,55
Selo Digital: REC-FR03158394D8WXKSW62TQ008H1S862
Consulte a validade deste selo em <https://selo.tjma.jus.br>
Paço do Lumiar - MA, 07 de agosto de 2020
Tacyane Cristina Mendes de Oliveira - Escrevente Autorizada

CARTÓRIO DO 2º OFÍCIO DE PAÇO DO LUMIAR
Ana Carolina Brasil Campos Maciel
Tabeliã e Registradora

Reconheço por SEMELHANÇA a assinatura autêntica de CLEMILDE DE JESUS NASCIMENTO LIMA, que confere com a ficha arquivada neste cartório. Dou Fé.
Emolumentos R\$ 4,40 FERC R\$ 1,90 FADEP R\$ 2,55 FEMP R\$ 2,55
Selo Digital: REC-FR031583KVL0VT29EIN9TO15H480V662
Consulte a validade deste selo em <https://selo.tjma.jus.br>
Paço do Lumiar - MA, 07 de agosto de 2020
Tacyane Cristina Mendes de Oliveira - Escrevente Autorizada

Fis. Nº 68
Proc. Nº 908812
Rubrica M
Paço do Lumiar-MA

| REPÚBLICA FEDERATIVA DO BRASIL | | |
|---|--|-------------------------------|
| MINISTÉRIO DAS CIDADES | | |
| DEPARTAMENTO NACIONAL DE TRANSITO | | |
| CARTEIRA NACIONAL DE HABILITACAO | | |
| ELIZANGELA DO NASCIMENTO LIMA | | |
|  | DOC. IDENTIDADE / ÓRG. EMISSOR / UF 0000749427973 - GESP - MA | |
| | CPF 821.755.783-72 | DATA NASCIMENTO 15/01/1978 |
| FILIAÇÃO JOSÉ SEBASTIÃO LIMA | | |
| IVANILDE DO NASCIMENTO LIMA | | |
| PERMISSÃO | ACC | OUT. TPB |
| | | B |
| Nº REGISTRO 06074255880 | VALIDADE 14/08/2022 | 1ª HABILITAÇÃO 21/05/2014 |
| <i>Elizangela do Nascimento Lima</i> | | |
| LOCAL SAO LUIS, MA | ASSINATURA DO PORTADOR | DATA EMISSÃO 14/08/2017 |
| <i>Elizangela Lima</i> | | |
| 5653950612 | | |
| 5653950612 | | |
| MARANHÃO | | |

VÁLIDA EM TODO
O TERRITÓRIO NACIONAL
1525532728

PROIBIDO PLASTIFICAR
1525532728

Fls. Nº 69
Proc. Nº 908810
Rubrica N
Paço do Lumiar-MA

VALIDA EM TODO O TERRITÓRIO NACIONAL

REPÚBLICA FEDERATIVA DO BRASIL

DATA DO REGISTRO: 21/08/2012

DATA DE EXPIRAÇÃO: 11/12/1965

CPF: 0133031071000-1

IDENTIFICANTE: LUCIMAR MONTEIRO LIMA

IDENTIFICADO: MARCO MONTEIRO LIMA E SABINA MARTINS

CPF: SAC LUIS - MA

NASC.: N. 115211 FLS. 134 LIV. 279

CPF: 253876993-49

LEI Nº 7198 DE 29/06/63

Carteira de Identidade





REPÚBLICA FEDERATIVA DO BRASIL
CADASTRO NACIONAL DA PESSOA JURÍDICA

Fls. Nº 70
Proc. Nº 9088/20
Rubrica M
Paço do Lumiar-MA

| | | |
|--|---|---------------------------------------|
| NÚMERO DE INSCRIÇÃO 05.918.856/0001-64 MATRIZ | COMPROVANTE DE INSCRIÇÃO E DE SITUAÇÃO CADASTRAL | DATA DE ABERTURA 22/07/2003 |
|--|---|---------------------------------------|

NOME EMPRESARIAL
CENTRO DE AÇÃO SOCIAL FRANCESCO AUSANIA - PARANA I

| | |
|---|------------------------|
| TÍTULO DO ESTABELECIMENTO (NOME DE FANTASIA) ***** | PORTE DEMAIS |
|---|------------------------|

CÓDIGO E DESCRIÇÃO DA ATIVIDADE ECONÔMICA PRINCIPAL
94.30-8-00 - Atividades de associações de defesa de direitos sociais

CÓDIGO E DESCRIÇÃO DAS ATIVIDADES ECONÔMICAS SECUNDÁRIAS
94.93-6-00 - Atividades de organizações associativas ligadas à cultura e à arte
94.99-5-00 - Atividades associativas não especificadas anteriormente

CÓDIGO E DESCRIÇÃO DA NATUREZA JURÍDICA
399-9 - Associação Privada

| | | |
|----------------------------|---------------------|--------------------------------|
| LOGRADOURO AV 08 | NÚMERO 16 | COMPLEMENTO QUADRA10 |
|----------------------------|---------------------|--------------------------------|

| | | | |
|--------------------------|--|------------------------------------|-----------------|
| CEP 65.130-000 | BAIRRO/DISTRITO CONJUNTO MAIOBAO | MUNICÍPIO PACO DO LUMIAR | UF MA |
|--------------------------|--|------------------------------------|-----------------|

| | |
|---|-----------------------------------|
| ENDEREÇO ELETRÔNICO MASTERCONTMAC@HOTMAIL.COM | TELEFONE (98) 3223-4560 |
|---|-----------------------------------|

ENTE FEDERATIVO RESPONSÁVEL (EFR)

| | |
|------------------------------------|---|
| SITUAÇÃO CADASTRAL ATIVA | DATA DA SITUAÇÃO CADASTRAL 22/07/2003 |
|------------------------------------|---|

MOTIVO DE SITUAÇÃO CADASTRAL

| | |
|----------------------------|------------------------------------|
| SITUAÇÃO ESPECIAL ***** | DATA DA SITUAÇÃO ESPECIAL ***** |
|----------------------------|------------------------------------|

Aprovado pela Instrução Normativa RFB nº 1.863, de 27 de dezembro de 2018.

Emitido no dia **07/08/2020** às **11:42:00** (data e hora de Brasília).

Página: 1/1



PREFEITURA DE PAÇO DO LUMIAR
 SEMFAZ - SECRETARIA MUNICIPAL DA FAZENDA

Espelho Mobiliário

| | | | | | |
|---|---------------------------|--|------------------------------------|-----------------|---------------------------------------|
| NOME EMPRESARIAL: CENTRO DE AÇÃO SOCIAL FRANCESCO AUSANIA - PARANA I | | | | | |
| Nº DE CADASTRO 1875583 | | CNPJ - TÍTULO DO ESTABELECIMENTO 05.918.856/0001-64 - CENTRO DE AÇÃO SOCIAL FRANCESCO AUSANIA - PA | | | LOGRADOURO RUA AVENIDA OITO |
| NÚMERO 16 | Nº CEP 65130000 | BAIRRO MAIOBAO | MUNICÍPIO PAÇO DO LUMIAR | UF MA | EDIFÍCIO |
| DATA DE ABERTURA 08/03/2019 | INSCRIÇÃO ESTADUAL | TELEFONE | E-MAIL | WEBSITE | DATA DE CADASTRO 14/08/2020 |

| | | |
|----------------------|--|---|
| CONTABILIDADE | CÓDIGO CONTABILIDADE 1875583 | NOME CONTABILIDADE CENTRO DE AÇÃO SOCIAL FRANCESCO AUSANIA - PARANA I |
|----------------------|--|---|

| OUTRAS INFORMAÇÕES | |
|--------------------|--------------------|
| EMPRESA BAIXADA: | |
| CATEGORIA: | ISSQN |
| TIPO ALVARÁ: | LOCALIZAÇÃO |
| ALVARÁ SANITÁRIO: | |
| TIPO DE ISS: | VARIÁVEL |
| TAXA BOMBEIRO: | |
| TAXA POLÍCIA: | |

| CÓDIGO | CNAE | DESCRIÇÃO DA ATIVIDADE |
|--------|-----------|--|
| 711715 | 9430-8/00 | ATIVIDADES DE ASSOCIAÇÕES DE DEFESA DE DIREITOS SOCIAIS |
| 712143 | 9499-5/00 | ATIVIDADES ASSOCIATIVAS NÃO ESPECIFICADAS ANTERIORMENTE |
| 712960 | 9493-6/00 | ATIVIDADES DE ORGANIZAÇÕES ASSOCIATIVAS LIGADAS A CULTURA E A ARTE |



Fls. Nº 42
Proc. Nº 9088120
Rubrica M
Paço do Lumiar-MA

GOVERNO DO ESTADO DO MARANHÃO SECRETARIA DE ESTADO DA FAZENDA

CERTIDÃO NEGATIVA DE DÉBITO

Nº Certidão: 050544/20

Data da Certidão: 07/07/2020 11:13:44

CPF/CNPJ 05918856000164 NÃO INSCRITO NO CADASTRO DE
CONTRIBUINTE DO ICMS DO ESTADO MARANHÃO.

Certificamos que, após a realização das consultas procedidas no sistema desta Secretaria, substanciado pelos artigos 240 a 242, da lei nº 7.799, de 19/12/2002 e disposto no artigo 205 da lei nº 5.172, de 25 de outubro de 1966 (Código Tributário Nacional), não constam débitos relativos aos tributos estaduais, administrados por esta Secretaria, em nome do sujeito passivo acima identificado. Ressalvado, todavia, à Fazenda Pública Estadual o direito da cobrança de dívidas que venham a ser apuradas e não alcançadas pela decadência.

Validade da Certidão: 120 (cento e vinte) dias mais 90 (noventa) dias conforme medida provisória N.º 308/2020. Data de validade: 02/02/2021.

A autenticidade desta certidão deverá ser confirmada no endereço:

<http://portal.sefaz.ma.gov.br/>, clicando no item "Certidões" e em seguida em "Validação de Certidão Negativa de Débito".

CERTIDÃO EMITIDA GRATUITAMENTE.

Data Impressão: 07/07/2020 11:13:44

Fls. Nº 73
Proc. Nº 9088/20
Rubrica M
Paço do Lumiar-M

Voltar

Imprimir

CAIXA

CAIXA ECONÔMICA FEDERAL

**Certificado de Regularidade do
FGTS - CRF****Inscrição:** 05.918.856/0001-64**Razão Social:** CENTRO DE ACAO SOCIAL FRANCESCO AUSANIA PARANA I**Endereço:** RUA C 10 A / PARANA I / PACO DO LUMIAR / MA / 65137-000

A Caixa Econômica Federal, no uso da atribuição que lhe confere o Art. 7, da Lei 8.036, de 11 de maio de 1990, certifica que, nesta data, a empresa acima identificada encontra-se em situação regular perante o Fundo de Garantia do Tempo de Serviço - FGTS.

O presente Certificado não servirá de prova contra cobrança de quaisquer débitos referentes a contribuições e/ou encargos devidos, decorrentes das obrigações com o FGTS.

Validade: 11/11/2020 a 10/12/2020**Certificação Número:** 2020111104002131604593

Informação obtida em 19/11/2020 16:30:12

A utilização deste Certificado para os fins previstos em Lei esta condicionada a verificação de autenticidade no site da Caixa:
www.caixa.gov.br



CENTRO DE AÇÃO SOCIAL FRANCESCO AUSANIA – PARANÃ I

ESCOLA COMUNITARIA VOVÔ JOÃO

Av. 04, s/n Convento Nossa Senhora da Purificação – Conjunto Maiobão

CEP 65.130-000 Paço do Lumiar – MA

CNPJ: 05.918.856/0001-64

E-mail:ecvovojoao@hotmail.com Telefone:(98) 98805-7018

Fls. Nº 74
Proc. Nº 9088/20
Rubrica 11
Paço do Lumiar-MA

DECLARAÇÃO

O Centro de Ação Social Francesco Ausania – Paranã I, inscrito no CNPJ sob nº 05.918.856/0001-64, com sede no Município de Paço do Lumiar, na Av. 04, S/N, Convento Nossa Senhora da Purificação, Conjunto Maiobão, CEP: 65130-000, por meio de sua representante legal, abaixo-assinada, declara, para os devidos fins e sob as penas da lei, que **INEXISTEM SERVIDORES PÚBLICOS MUNICIPAIS** nos quadros de dirigentes desta entidade.

Paço do Lumiar/MA, 25 de novembro de 2020.

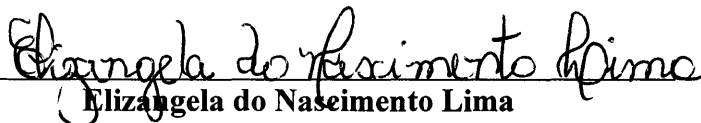
Elizangela do Nascimento Lima

Presidente

1º OFÍCIO EXTRAJUDICIAL DE PAÇO DO LUMIAR
ESTADO DO MARANHÃO - COMARCA DA ILHA DE SÃO LUIS - MA - TERMO JUDICIÁRIO DE PAÇO DO LUMIAR

Felipe Madruga Truccolo
AV. 13, Q 158, Nº 03 - Conjunto Maiobão.
098 3274-3980
www.cartorio1lumiar.com.br

Fis. Nº 475
Proc. Nº 9088120
Rubrica M
Paço do Lumiar-MA

CERTIDÃO NEGATIVA DE PROTESTO

CERTIFICO, a pedido da parte interessada, que das buscas efetuadas nos arquivos e livros de protestos, deste 1º Ofício Extrajudicial, verifico **NÃO CONSTAR** registro de Protesto em nome de ELIZANGELA DO NASCIMENTO LIMA, , Professora, RG: e C.P.F.: 821.755.783-72, residente na Rua 11, Quadra 08, Casa 34. Certifico ainda que, este Tabelionato de Protesto é o único existente nessa Comarca. Certifico finalmente que a busca hora procedida atingiu o período de (5) cinco anos. O referido é verdade e dou fé. Paço do Lumiar-MA, 30 de novembro de 2020. Eu, **MARCUS TEIXEIRA DE SOUZA FILHO** Escrevente Autorizado, que confiro, subscrevo, dato e assino **afinal em público e raso.**

Emol. R\$ 37,49. Ferj. 5,11. Ferc R\$ 1,30. Femp. R\$ 1,70. Fadep. R\$ 1,70. Total R\$ 47,30.

O referido é verdade e dou fé

Paço do Lumiar-MA, 30 de novembro de 2020.

MARCUS TEIXEIRA DE SOUZA FILHO
Escrevente Autorizado

Poder Judiciário - TJMA

Selo: CERTID031534URTA7CKN2JQUSC14

Poder Judiciário - TJMA. Selo: CERTID031534URTA7CKN2JQUSC14, 30/11/2020
08:28:41, At: 17.5.1, Parte(s): ELIZANGELA DO NASCIMENTO LIMA, Total R\$
37,82 Emol R\$ 34,10 FERC R\$ 1,00 FADEP R\$ 1,36 FEMP R\$ 1,36

Consulte a validade deste selo em <https://selo.tjma.jus.br>



Poder Judiciário - TJMA

Selo: BUSCAS0315347820FETMAEH3YU30

Poder Judiciário - TJMA. Selo: BUSCAS0315347820FETMAEH3YU30, 30/11/2020
08:28:41, At: 17.6.2, Parte(s): ELIZANGELA DO NASCIMENTO LIMA, Total R\$
9,48 Emol R\$ 8,50 FERC R\$ 0,30 FADEP R\$ 0,34 FEMP R\$ 0,34

Consulte a validade deste selo em <https://selo.tjma.jus.br>



3

2

1º OFÍCIO EXTRAJUDICIAL DE PAÇO DO LUMIAR
ESTADO DO MARANHÃO - COMARCA DA ILHA DE SÃO LUIS - MA - TERMO JUDICIÁRIO DE PAÇO DO LUMIAR

Tabelião
Felipe Madruga Truccolo
AV. 13, Q 158, Nº 03 - Conjunto Maiobão.
098 3274-3980
www.cartorio1lumiar.com.br

Fls. Nº 416
Proc. Nº 9088/20
Rubrica M
Paço do Lumiar-MA

CERTIDÃO NEGATIVA DE PROTESTO

CERTIFICO, a pedido da parte interessada, que das buscas efetuadas nos arquivos e livros de protestos, deste 1º Ofício Extrajudicial, verifco **NÃO CONSTAR** registro de Protesto em nome de LUCIMAR MONTEIRO LIMA BRASILEIRA, , , RG: e C.P.F.: 25397699349, residente na ALAMEDA 6, QUADRA 7, CASA 12, PARANA III. Certifico ainda que, este Tabelionato de Protesto é o único existente nessa Comarca. Certifico finalmente que a busca hora procedida atingiu o periodo de (5) cinco anos. O referido é verdade e dou fé. Paço do Lumiar-MA, 30 de novembro de 2020. Eu, SARAH GABRIELA RIBEIRO CARDOSO Escrevente Autorizada, que confiro, subscrevo, dato e assino afinal em público e raso.



Emol. R\$ 37,49. Ferj. 5,11. Ferc R\$ 1,30. Femp. R\$ 1,70. Fadep. R\$ 1,70. Total R\$ 47,30.

O referido é verdade e dou fé

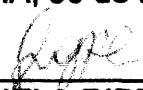
Paço do Lumiar-MA, 30 de novembro de 2020.



SARAH GABRIELA RIBEIRO CARDOSO
Escrevente Autorizada

| | |
|---|--|
| <p>Poder Judiciário - TJMA</p> <p>Selo: CERTID0315345CWI4IKZQM2D0S15</p> <p>Poder Judiciário - TJMA. Selo: CERTID0315345CWI4IKZQM2D0S15, 30/11/2020 09:06:53, Ato: 17.5.1, Parte(s): LUCIMAR MONTEIRO LIMA, Total R\$ 37,82 Emol R\$ 34,10 FERJ R\$ 1,00 FADEP R\$ 1,38 FEMP R\$ 1,38</p> <p>Consulte a validade deste selo em https://selo.tjma.jus.br</p> |  |
| <p>Poder Judiciário - TJMA</p> <p>Selo: BUSCAS031534QM6Z7ZTX6BNLB298</p> <p>Poder Judiciário - TJMA. Selo: BUSCAS031534QM6Z7ZTX6BNLB298, 30/11/2020 09:06:53, Ato: 17.6.2, Parte(s): LUCIMAR MONTEIRO LIMA, Total R\$ 9,48 Emol R\$ 8,50 FERJ R\$ 0,30 FADEP R\$ 0,34 FEMP R\$ 0,34</p> <p>Consulte a validade deste selo em https://selo.tjma.jus.br</p> |  |

Fis. Nº 977
Proc. Nº 9088/20
Rubrica W
Paço do Lumiar-MA



COOR. DE VIGILÂNCIA SANITÁRIA E AMBIENTAL

PROTOCOLO

| ÓRGÃO | NÚMERO | DATA |
|-------|---------|----------|
| VISA | 117/200 | 01/12/20 |

Nome:

Escola Comunitária
Voto João

Assunto:

Formação
de equipe

Servidor - Rúbrica

Cartão Recibo



CENTRO DE AÇÃO SOCIAL FRANCESCO AUSANIA – PARANÃ I
ESCOLA COMUNITARIA VOVÔ JOÃO

Av. 04, s/n Convento Nossa Senhora da Purificação – Conjunto Maiobão

CEP 65.130-000 Paço do Lumiar – MA

CNPJ: 05.918.856/0001-64

E-mail: ecvovojoao@hotmail.com Telefone: (98) 98805-7018

Fls. Nº 78
Proc. Nº 9088120
Rubrica AL
Paço do Lumiar-MA

DECLARAÇÃO

DECLARO, para os devidos fins e em conformidade com as especificações contidas para firmamento de transferência de recursos que o **IMÓVEL** situado no Município de Paço do Lumiar - Maranhão, na Av. 04, S/N, Convento Nossa Senhora da Purificação, Conjunto Maiobão, CEP: 65130-000, utilizado para funcionamento da “Escola Comunitária Vovô João”, mantida pelo, Centro de Ação Social Francesco Ausania – Paranã I, é próprio e encontra-se disponível por prazo de 02(dois) ano.

Paço do Lumiar/MA, 25 de novembro de 2020.

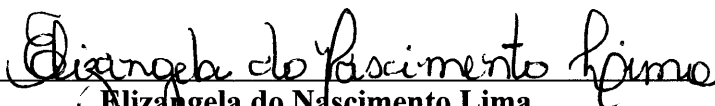
Elizângela do Nascimento Lima

Presidente



FACADA LATERAL

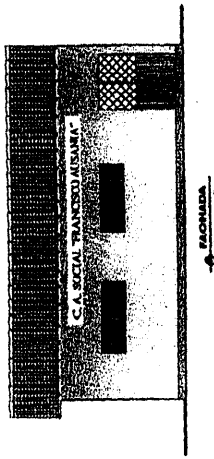

FACADA

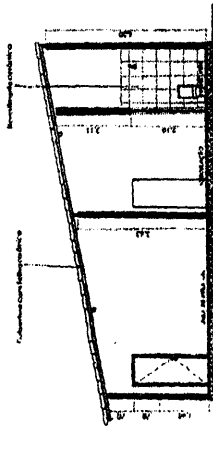

CORTE A-A

LEVANTAMENTO ARQUITETÔNICO INSTITUCIONAL

PROFESSOR: AV. DE GOIÁS, 471, CORN. MANGÃO, RICO DO LUMIAR-MA

OBJETO: CENTRO DE CIDADANIA SOCIAL "FRANCISCO ALEXANDRE"

PROJETO: PLANTA BAIXA, CORTES, FACHADA E ORIENTAÇÃO

NOME:

| | | | |
|---------------------|----------|---------|------|
| DATA: | JAN/2014 | ESCALA: | 1:50 |
| FECHA DE OBRAS: | 20.00.00 | ESCALA: | 1:50 |
| FECHA DE PROJETO: | 20.00.00 | ESCALA: | 1:50 |
| FECHA DE REVISÃO: | 20.00.00 | ESCALA: | 1:50 |
| FECHA DE APROVAÇÃO: | 20.00.00 | ESCALA: | 1:50 |
| FECHA DE ENTREGA: | 20.00.00 | ESCALA: | 1:50 |

Fis. Nº 979
 Proc. Nº 9088120
 Rubrica 88
 Paço do Lumiar-MA

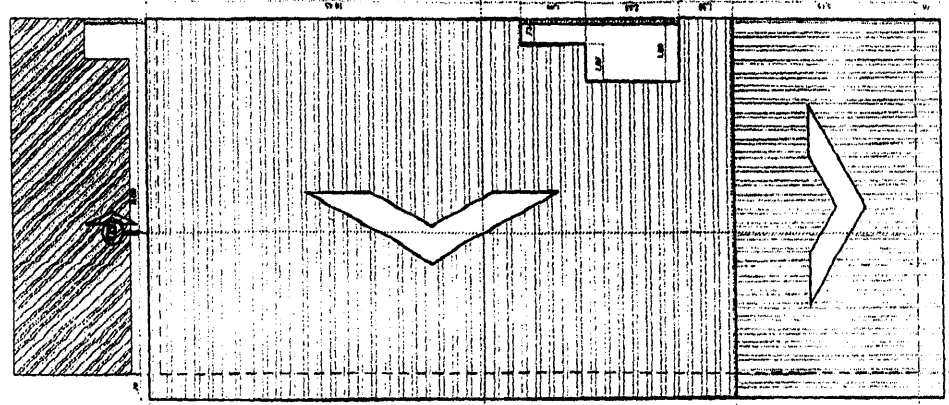

PLANTA COBERTURA

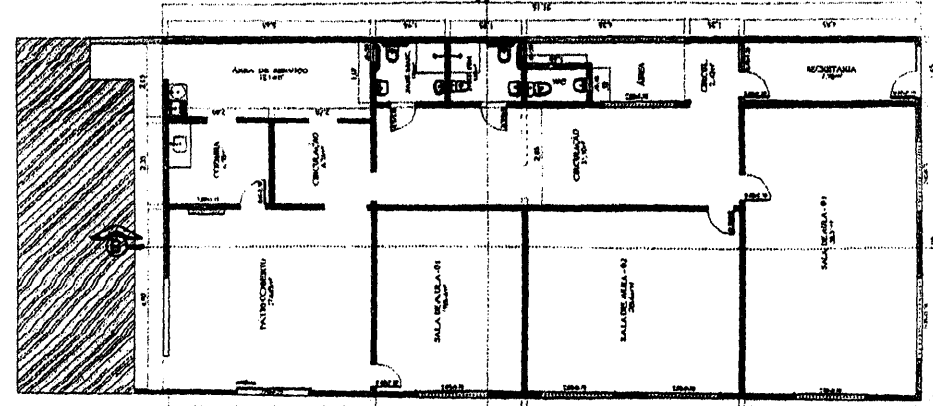

PLANTA BAIXA



CORTE B-B

Fls. Nº 80
 Proc. Nº 9088120
 Rubrica M
 Paço do Lumiar-MA

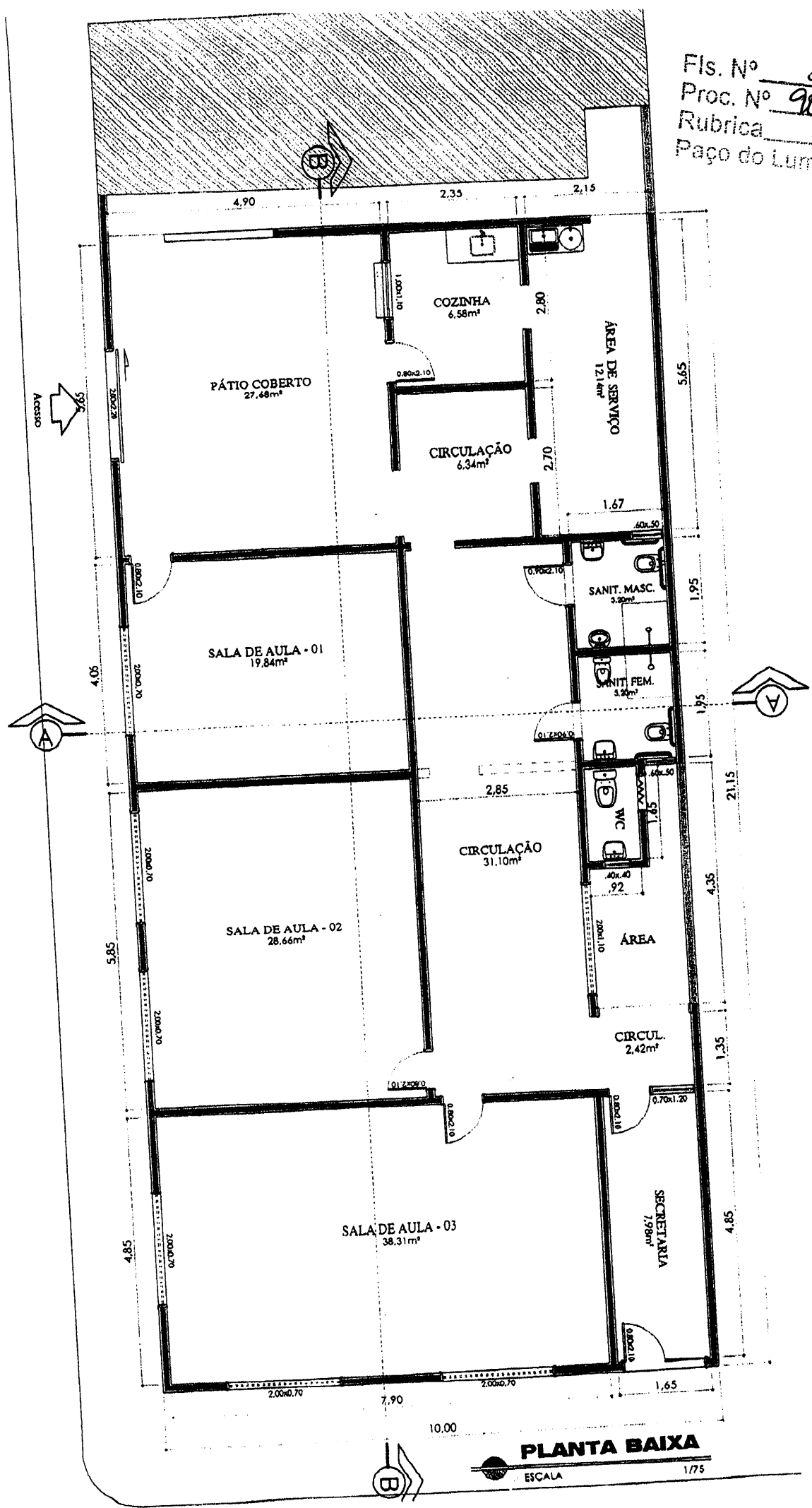

PLANTA BAIXA

ESCALA 1/75



CENTRO DE AÇÃO SOCIAL FRANCESCO AUSANIA – PARANÃ I
ESCOLA COMUNITARIA VOVÔ JOÃO

Av. 04, s/n Convento Nossa Senhora da Purificação – Conjunto Maiobão

CEP 65.130-000 Paço do Lumiar – MA

CNPJ: 05.918.856/0001-64

E-mail: ecvovojoao@hotmail.com Telefone: (98) 98805-7018

Fls. Nº 85
Proc. Nº 9088/20
Rubrica M
Paço do Lumiar-MA

DECLARAÇÃO

O Centro de Ação Social Francesco Ausania – Paranã I, inscrito no CNPJ sob nº 05.918.856/0001-64, com sede no Município de Paço do Lumiar, na Av. 04, S/N, Convento Nossa Senhora da Purificação, Conjunto Maiobão, CEP: 65130-000, utilizado para funcionamento da “Escola Comunitária Vovô João” por meio de sua representante legal, abaixo-assinada, declara, para os devidos fins e sob as penas da lei, que esta Entidade, não detém em seu quadro nenhum vínculo empregatício com criança ou adolescentes menor de 18 anos e não tem tramitando nenhum processo administrativo referente a essa demanda.

Paço do Lumiar/MA, 25 de novembro de 2020.

Elizângela do Nascimento Lima

Presidente



CENTRO DE AÇÃO SOCIAL FRANCESCO AUSANIA – PARANÃ I

ESCOLA COMUNITARIA VOVÔ JOÃO

Av. 04, s/n Convento Nossa Senhora da Purificação – Conjunto Maiobão

CEP 65.130-000 Paço do Lumiar – MA

CNPJ: 05.918.856/0001-64

E-mail:ecvovojoao@hotmail.com Telefone:(98) 98805-7018

Fis. Nº 82
Proc. Nº 9088/20
Rubrica M
Paço do Lumiar-MA

DECLARAÇÃO

O Centro de Ação Social Francesco Ausania – Paranã I, inscrito no CNPJ sob nº 05.918.856/0001-64, com sede no Município de Paço do Lumiar, na Av. 04, S/N, Convento Nossa Senhora da Purificação, Conjunto Maiobão, CEP: 65130-000, por meio de sua representante legal, abaixo-assinada, declara, para os devidos fins e sob as penas da Lei, que esta entidade obedece às **NORMAS ÉTICAS** no exercício do serviço público.

Paço do Lumiar/MA, 25 de novembro de 2020.

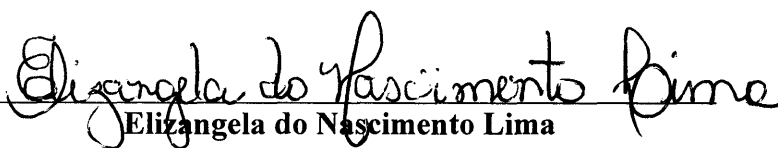
Elizangela do Nascimento Lima

Presidente



CENTRO DE AÇÃO SOCIAL FRANCESCO AUSANIA – PARANÃ I

ESCOLA COMUNITARIA VOVÔ JOÃO

Av. 04, s/n Convento Nossa Senhora da Purificação – Conjunto Maiobão

CEP 65.130-000 Paço do Lumiar – MA

CNPJ: 05.918.856/0001-64

E-mail:ecvovojoao@hotmail.com Telefone:(98) 98805-7018

Fis. Nº 83
Proc. Nº 9088120
Rubrica M
Paço do Lumiar-MA

DECLARAÇÃO

O Centro de Ação Social Francesco Ausania – Paranã I, inscrito no CNPJ sob nº 05.918.856/0001-64, com sede no Município de Paço do Lumiar, na Av. 04, S/N, Convento Nossa Senhora da Purificação, Conjunto Maiobão, CEP: 65130-000, por meio de sua representante legal,, abaixo-assinada, declara, para os devidos fins e sob as penas da lei, que esta entidade possui meios capazes de suprir despesas não contempladas pelo **APOIO FINANCEIRO AO SEU PLENO FUNCIONAMENTO.**

Paço do Lumiar/MA, 25 de janeiro de 2020.

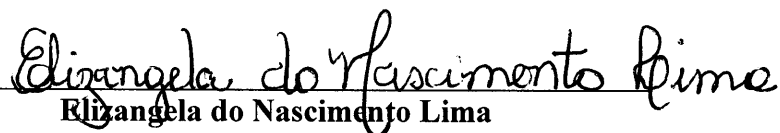
Elizângela do Nascimento Lima

Presidente



CENTRO DE AÇÃO SOCIAL FRANCESCO AUSANIA – PARANÃ I
ESCOLA COMUNITARIA VOVÔ JOÃO

Av. 04, s/n Convento Nossa Senhora da Purificação – Conjunto Maiobão

CEP 65.130-000 Paço do Lumiar – MA

CNPJ: 05.918.856/0001-64

E-mail: ecvovojoao@hotmail.com Telefone: (98) 98805-7018

Fls. Nº 84
Proc. Nº 9088/20
Rubrica W
Paço do Lumiar-MA

TERMO DE RESPONSABILIDADE

O Centro de Ação Social Francesco Ausania – Paranã I, inscrito no CNPJ sob nº 05.918.856/0001-64, com sede no Município de Paço do Lumiar, na Av. 04, S/N, Convento Nossa Senhora da Purificação, Conjunto Maiobão, CEP: 65130-000, por meio de sua representante legal, abaixo-assinada, declara, para os devidos fins e sob as penas da lei, a oferecer **IGUALDADE DE CONDIÇÕES** para acesso e permanência na escola e atendimento educacional gratuito a todos os seus alunos, conforme critérios objetivos e transparentes condizentes com os adotados pela rede pública, inclusive a proximidade da escola e o sorteio, sem prejuízo de outros critérios considerados pertinentes, não havendo a cobrança de qualquer tipo de taxa de matrícula ou custeio de material didático.

Paço do Lumiar/MA, 25 de novembro de 2020.

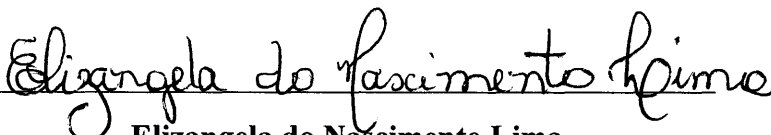
Elizangela do Nascimento Lima

Presidente



CENTRO DE AÇÃO SOCIAL FRANCESCO AUSANIA – PARANÃ I
ESCOLA COMUNITARIA VOVÔ JOÃO

Av. 04, s/n Convento Nossa Senhora da Purificação – Conjunto Maiobão

CEP 65.130-000 Paço do Lumiar – MA

CNPJ: 05.918.856/0001-64

E-mail: ecvovojoao@hotmail.com Telefone: (98) 98805-7018

Fls. Nº 85
Proc. Nº 9088/20
Rubrica SV
Paço do Lumiar-MA

DECLARAÇÃO

O Centro de Ação Social Francesco Ausania – Paranã I, inscrito no CNPJ sob nº 05.918.856/0001-64, com sede no Município de Paço do Lumiar, na Av. 04, S/N, Convento Nossa Senhora da Purificação, Conjunto Maiobão, CEP: 65130-000, por meio de sua representante legal, abaixo-assinada, declara, para os devidos fins e sob as penas da lei, que esta Entidade **NÃO EXERCITA ATIVIDADE LUCRATIVA**, e que aplica seus excedentes financeiros no atendimento à Educação Infantil.

Paço do Lumiar/MA, 25 de novembro de 2020.

Elizangela do Nascimento Lima

Presidente



CENTRO DE AÇÃO SOCIAL FRANCESCO AUSANIA – PARANÃ I
ESCOLA COMUNITARIA VOVÔ JOÃO

Av. 04, s/n Convento Nossa Senhora da Purificação – Conjunto Maiobão

CEP 65.130-000 Paço do Lumiar – MA

CNPJ: 05.918.856/0001-64

E-mail: ecvovojoao@hotmail.com Telefone: (98) 98805-7018

Fls. Nº 86
Proc. Nº 908810
Rubrica W
Paço do Lumiar-MA

DECLARAÇÃO

O Centro de Ação Social Francesco Ausania – Paranã I, inscrito no CNPJ sob nº 05.918.856/0001-64, com sede no Município de Paço do Lumiar, na Av. 04, S/N, Convento Nossa Senhora da Purificação, Conjunto Maiobão, CEP: 65130-000, por meio de sua representante legal, abaixo-assinada, declara, para os devidos fins e sob as penas da lei, que esta Entidade assegura, no caso do encerramento de suas atividades a **DESTINAÇÃO DE SEU PATRIMÔNIO AO PODER PUBLICO OU A OUTRA ENTIDADE**, instituição e/ou grupo comunitário.

Paço do Lumiar/MA, 25 de novembro de 2020.

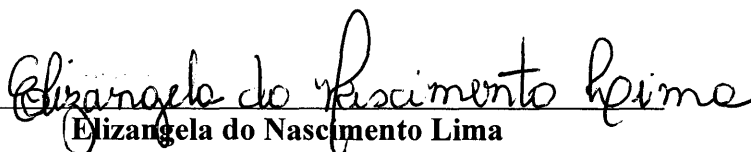
Elizangela do Nascimento Lima

Presidente



Ministério da Educação

 Fls. Nº 87
 Proc. Nº 9088120
 Rubrica 11
 Paço do Lumiar-MA

Instituto Nacional de Estudos e Pesquisas Educacionais Anísio Teixeira

ESCOLA - Relatório de alunos por turma

FILTROS - DADOS DA TURMA

 Etapa Todas
 Turma Todas

FILTROS - DADOS DO ALUNO

 Aluno com deficiência, TEA ou altas habilidades/superdotação Todas
 Localização/Zona de residência do aluno Todas
 Recebe escolarização em outro espaço Todas
 Transporte escolar público Todas
 Localização diferenciada de residência Todas

INFORMAÇÕES DA ESCOLA

 Código da escola 21278857
 Nome da escola ESCOLA COMUNITARIA VOVO JOAO
 UF MA
 Município Paço do Lumiar
 Localização Rural
 Dependência Administrativa Privada

| *Cód. turma | Nome da turma | *Tp. de mediação pedagógica | *Tp. de atendimento | Local de funcionamento o diferenciado da turma | Dias da semana da turma | *Horário de funci. da turma | Modalidade | Etapa | *Nº de alunos |
|--------------|-----------------|-----------------------------|---------------------|---|---------------------------------------|-----------------------------|----------------|---|---------------|
| 3488925 | CRECHE 3 ANOS B | Presencial | Escolarização | A turma não está em local de funcionamento diferenciado | SEGUNDA, TERÇA, QUARTA, QUINTA, SEXTA | 07:30 - 11:30 | Ensino regular | Educação infantil - creche (0 a 3 anos) | 14 |
| 3488230 | CRECHE 3 ANOS C | Presencial | Escolarização | A turma não está em local de funcionamento diferenciado | SEGUNDA, TERÇA, QUARTA, QUINTA, SEXTA | 07:30 - 11:30 | Ensino regular | Educação infantil - creche (0 a 3 anos) | 18 |
| 6453495 | CRECHE 3 ANOS D | Presencial | Escolarização | A turma não está em local de funcionamento diferenciado | SEGUNDA, TERÇA, QUARTA, QUINTA, SEXTA | 07:30 - 11:30 | Ensino regular | Educação infantil - creche (0 a 3 anos) | 12 |
| 3488198 | CRECHE 3 ANOS A | Presencial | Escolarização | A turma não está em local de funcionamento diferenciado | SEGUNDA, TERÇA, QUARTA, QUINTA, SEXTA | 07:30 - 11:30 | Ensino regular | Educação infantil - creche (0 a 3 anos) | 18 |
| 3491459 | CRECHE 2 ANOS A | Presencial | Escolarização | A turma não está em local de funcionamento diferenciado | SEGUNDA, TERÇA, QUARTA, QUINTA, SEXTA | 07:30 - 11:30 | Ensino regular | Educação infantil - creche (0 a 3 anos) | 11 |
| 6454384 | CRECHE 2 ANOS C | Presencial | Escolarização | A turma não está em local de funcionamento diferenciado | SEGUNDA, TERÇA, QUARTA, QUINTA, SEXTA | 07:30 - 11:30 | Ensino regular | Educação infantil - creche (0 a 3 anos) | 10 |
| 1197650 8 | CRECHE 3 ANOS F | Presencial | Escolarização | A turma não está em local de funcionamento diferenciado | SEGUNDA, TERÇA, QUARTA, QUINTA, SEXTA | 13:30 - 17:30 | Ensino regular | Educação infantil - creche (0 a 3 anos) | 10 |
| 6452615 | CRECHE 3 ANOS E | Presencial | Escolarização | A turma não está em local de funcionamento | SEGUNDA, TERÇA, QUARTA, QUINTA, | 13:30 - 17:30 | Ensino regular | Educação infantil - creche (0 a 3 anos) | 14 |

F13. N° 87
 Proc. N° 9088/20
 Rubrica M
 Paço do Lumiar-MA

| | | | | | | | | | |
|--------------|-----------------|------------|---------------|---|--|------------------|----------------|---|----|
| 6454391 | CRECHE 2 ANOS D | Presencial | Escolarização | diferenciado A turma não está em local de funcionamento diferenciado | SEXTA SEGUNDA, TERÇA, QUARTA, QUINTA, SEXTA | 13:30 - 17:30 | Ensino regular | Educação infantil - creche (0 a 3 anos) | 11 |
| 1197647 6 | CRECHE 2 ANOS E | Presencial | Escolarização | A turma não está em local de funcionamento diferenciado | SEGUNDA, TERÇA, QUARTA, QUINTA, SEXTA | 13:30 - 17:30 | Ensino regular | Educação infantil - creche (0 a 3 anos) | 10 |
| 3489541 | CRECHE 2 ANOS B | Presencial | Escolarização | A turma não está em local de funcionamento diferenciado | SEGUNDA, TERÇA, QUARTA, QUINTA, SEXTA | 07:30 - 11:30 | Ensino regular | Educação infantil - creche (0 a 3 anos) | 10 |
| 1456890 0 | INFANTIL II D | Presencial | Escolarização | A turma não está em local de funcionamento diferenciado | SEGUNDA, TERÇA, QUARTA, QUINTA, SEXTA | 07:10 - 11:30 | Ensino regular | Educação infantil - pré-escola (4 e 5 anos) | 22 |
| 3489627 | INFANTIL II B | Presencial | Escolarização | A turma não está em local de funcionamento diferenciado | SEGUNDA, TERÇA, QUARTA, QUINTA, SEXTA | 07:30 - 11:30 | Ensino regular | Educação infantil - pré-escola (4 e 5 anos) | 21 |
| 3488997 | INFANTIL II A | Presencial | Escolarização | A turma não está em local de funcionamento diferenciado | SEGUNDA, TERÇA, QUARTA, QUINTA, SEXTA | 07:30 - 11:30 | Ensino regular | Educação infantil - pré-escola (4 e 5 anos) | 23 |
| 8813999 | INFANTIL I C | Presencial | Escolarização | A turma não está em local de funcionamento diferenciado | SEGUNDA, TERÇA, QUARTA, QUINTA, SEXTA | 07:30 - 11:30 | Ensino regular | Educação infantil - pré-escola (4 e 5 anos) | 22 |
| 3490547 | INFANTIL I A | Presencial | Escolarização | A turma não está em local de funcionamento diferenciado | SEGUNDA, TERÇA, QUARTA, QUINTA, SEXTA | 07:30 - 11:30 | Ensino regular | Educação infantil - pré-escola (4 e 5 anos) | 24 |
| 8819040 | INFANTIL I D | Presencial | Escolarização | A turma não está em local de funcionamento diferenciado | SEGUNDA, TERÇA, QUARTA, QUINTA, SEXTA | 13:30 - 17:30 | Ensino regular | Educação infantil - pré-escola (4 e 5 anos) | 23 |
| 8817248 | INFANTIL II C | Presencial | Escolarização | A turma não está em local de funcionamento diferenciado | SEGUNDA, TERÇA, QUARTA, QUINTA, SEXTA | 13:30 - 17:30 | Ensino regular | Educação infantil - pré-escola (4 e 5 anos) | 22 |
| 3488984 | INFANTIL I B | Presencial | Escolarização | A turma não está em local de funcionamento diferenciado | SEGUNDA, TERÇA, QUARTA, QUINTA, SEXTA | 07:30 - 11:30 | Ensino regular | Educação infantil - pré-escola (4 e 5 anos) | 25 |

*Cód. turma Código da turma

*Tp. de mediação pedagógica: Tipo de mediação pedagógica

*Tp. de atendimento: Tipo de atendimento

*Horário de funci. da turma: Horário de funcionamento da turma

*N° de alunos: Número de alunos

TOTALIZADORES

| | |
|--|-----|
| Total de alunos da escola | 311 |
| Total de matrículas da escola | 320 |
| Total de matrículas de atividade complementar | 0 |
| Total de matrículas de atendimento educacional especializado (AEE) | 0 |
| Total de matrículas de escolarização | 320 |

Emitido em 28/10/2020 15:58:44

<http://172.29.6.31:-1/censobasico/rest/relatorios/escola/alunos-por-turma/escola-alunos-por-turma.pdf>

<http://censobasico.inep.gov.br/censobasico/rest/relatorios/escola/alunos-por-turma/escola-alunos-por-turma.pdf>

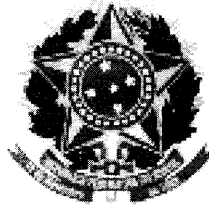

Ministério da Educação

Fls. Nº 88
 Proc. Nº 9088120
 Rubrica 18
 Paço do Lumiar-MA

Instituto Nacional de Estudos e Pesquisas Educacionais Anísio Teixeira

Relatório - Alunos Dados Cadastrais

FILTROS - DADOS DA TURMA

Etapa Todas
 Turma Todas

FILTROS - DADOS DO ALUNO

Idade Todas
 Cor/Raça Todas
 Sexo Todas
 NIS Todas
 Certidão Civil Todas
 CPF Todas

INFORMAÇÕES DA ESCOLA

Código da escola 21278857
 Nome da escola ESCOLA COMUNITARIA VOVO JOAO
 UF MA
 Município Paço do Lumiar
 Localização Rural
 Dependência Administrativa Privada

| Identificação única | Nome do aluno | Data de nascimento | Cor/Raça | Sexo | NIS | CPF |
|---------------------|-------------------------------------|--------------------|---------------|-----------|-------------|----------------|
| 182999431243 | ADRYAN LEANDRO VALLES DE OLIVEIRA | 28/10/2015 | Não declarada | Masculino | -- | 629.571.793-42 |
| 149997237861 | ADRYANN HENRIQUE MARQUES MOREIRA | 01/07/2015 | Não declarada | Feminino | 23719209012 | 629.487.153-00 |
| 177214015187 | ADRYEL LEANDRO VALLES DE OLIVEIRA | 30/04/2014 | Parda | Feminino | 23804815363 | 629.571.833-74 |
| 184896436872 | AGATHA RAISSA FERREIRA DE OLIVEIRA | 27/01/2016 | Não declarada | Feminino | -- | 626.067.773-10 |
| 180283790600 | AGATHA SOPHIA MARTINS DA SILVA | 19/04/2016 | Não declarada | Feminino | -- | -- |
| 183001046316 | ALANNA ELLEN RODRIGUES CRUZ | 18/03/2016 | Não declarada | Feminino | -- | 627.908.053-69 |
| 82999445627 | ALANNA KETLEN MATOS SANTOS | 27/01/2016 | Não declarada | Feminino | -- | -- |
| 177205616351 | ALICE EMANUELLY SOUZA LINDOSO | 11/04/2015 | Não declarada | Feminino | -- | 628.894.283-97 |
| 182989318746 | ALICE MARIAH CARNEIRO MACHADO | 18/01/2017 | Não declarada | Feminino | -- | 627.713.833-22 |
| 184889247202 | ALICIA CATHARINA DA HORA TRINDEADE | 07/06/2017 | Não declarada | Feminino | -- | 630.671.183-08 |
| 182989500200 | AMANDA RACHEL COSTA CARNEIRO | 11/07/2016 | Não declarada | Feminino | 23851949206 | 624.817.773-28 |
| 182989417990 | ANA BEATRIZ CRUZ AZEVEDO | 24/08/2016 | Não declarada | Feminino | -- | 633.198.733-93 |
| 177205513382 | ANA CLARA CARVALHO ABREU | 27/06/2015 | Não declarada | Feminino | -- | 083.880.153-62 |
| 184890057705 | ANA CRISTINA MOTA LIMA | 31/01/2018 | Não declarada | Feminino | -- | -- |
| 183018288113 | ANA HADASSA ARAUJO SILVA | 06/09/2015 | Não declarada | Feminino | -- | -- |
| 149926649113 | ANA JULIA GARCIA ALVES | 20/05/2014 | Não declarada | Feminino | 23684237899 | -- |
| 183138579271 | ANA JULIA RODRIGUES NASCIMENTO | 02/04/2015 | Não declarada | Feminino | -- | -- |
| 176201927432 | ANA VITORIA ARANHA AMORIM | 27/08/2015 | Parda | Feminino | 23784599288 | -- |
| 177217569876 | ANANDA ROBERTA SILVA LUZ | 24/04/2014 | Não declarada | Feminino | 23754454761 | 620.280.673-73 |
| 184889719589 | ANDERSON GAELL FERREIRA DE OLIVEIRA | 10/12/2017 | Não declarada | Masculino | -- | -- |
| 184889593895 | ANGELA KALINE SANTOS SOUSA | 08/04/2017 | Não declarada | Feminino | -- | 634.047.123-40 |
| 182992751137 | ANNA JULIA DE SOUZA SOARES | 17/12/2016 | Não declarada | Feminino | 23851785246 | 087.277.893-22 |
| 182999515501 | ANNA LUIZA SILVA DA CUNHA | 26/01/2016 | Não declarada | Feminino | -- | 633.408.813-08 |
| 184894895306 | ANNA VICTORIA SILVA PIMENTA | 27/07/2017 | Não declarada | Feminino | -- | -- |
| 182993832424 | ARTHUR BENEDITO DE JESUS ARAUJO | 20/04/2016 | Não declarada | Masculino | 23811058386 | 084.674.563-10 |
| 184895047333 | ARTHUR ENZO NUNES MARTINS | 10/06/2016 | Não declarada | Masculino | -- | -- |
| 184896928902 | ARTHUR FELIPE SANTOS ARAUJO | 19/08/2015 | Não declarada | Masculino | -- | 082.511.393-84 |
| 182993915125 | ARTHUR MIGUEL DOS SANTOS | 19/01/2017 | Não declarada | Masculino | -- | 628.690.903-66 |

| | | | | | | |
|--------------|--|------------|---------------|-----------|-------------|----------------|
| 184889481825 | ALMEIDA ARTHUR RHYAN DE PAULA GOMES AZEVEDO | 24/09/2016 | Não declarada | Masculino | | |
| 149917697445 | ARTHUR SAMUEL PENHA DA CRUZ | 16/08/2014 | Não declarada | Masculino | | |
| 184889968023 | ARTHUR SANTIAGO DE OLIVEIRA LIMA | 16/06/2017 | Não declarada | Masculino | | |
| 177214154381 | AYLA CAROLINNE DE ALMEIDA COSTA | 23/08/2014 | Não declarada | Feminino | 23731291912 | 629.048.603-98 |
| 177200887357 | BENJAMYM KALLEB SILVA MORAIS | 21/02/2016 | Não declarada | Masculino | 23789172665 | 626.570.903-89 |
| 149897166040 | BRENDA RAYSSA ALVES CRUZ | 15/06/2014 | Não declarada | Feminino | 23679438407 | 625.643.533-80 |
| 184894734477 | BRENO LEVI COSTA RODRIGUES | 04/11/2016 | Não declarada | Masculino | - | -- |
| 177200622213 | CAIC FEITOSA ARANHA | 01/12/2015 | Não declarada | Masculino | 23786057253 | 627.277.273-48 |
| 177205603616 | CARLA RAQUEL MARTINS DUTRA | 24/06/2015 | Não declarada | Feminino | - | 081.640.443-77 |
| 183007533200 | CARLOS HEITOR SOUSA PEREIRA | 11/08/2017 | Não declarada | Masculino | - | 633.048.583-69 |
| 182999579828 | CARLOS LEWI DUTRA CAMPELO | 26/01/2016 | Não declarada | Masculino | 23760016401 | 632.497.363-84 |
| 183003923780 | CAUA DAVI DA SILVA COELHO | 26/08/2014 | Não declarada | Masculino | - | -- |
| 177200816840 | DAFHINE VITORIA BRITO SILVA | 10/06/2015 | Parda | Masculino | - | -- |
| 184895598216 | DAFNY NICOLLY SILVA MATOS | 08/09/2016 | Não declarada | Feminino | - | 629.395.963-95 |
| 183209695902 | DANDARA HELLEN FERREIRA ROSA | 19/11/2015 | Preta | Feminino | - | 632.755.253-60 |
| 149898549342 | DAVI CABRAL GARCEZ BOSI | 04/04/2014 | Parda | Feminino | 23772195845 | 077.660.063-08 |
| 149916776619 | DAVI CUNHA CARNEIRO | 11/10/2014 | Não declarada | Masculino | 23766268380 | 625.784.003-18 |
| 185418459405 | DAVI DA CUNHA CARNEIRO | 10/11/2014 | Não declarada | Masculino | - | -- |
| 182994276908 | DAVI MIGUEL BRITO SILVA | 26/03/2017 | Não declarada | Masculino | 23781758717 | 626.583.423-14 |
| 179537220620 | DAVI MIGUEL RIBEIRO FRAZAO | 08/04/2015 | Não declarada | Masculino | - | 630.156.893-12 |
| 177203387584 | DAVI MORAES REIS | 20/04/2015 | Parda | Masculino | 23729796786 | 632.865.493-63 |
| 149896986656 | DAVI STEVEN SOEIRO ALMEIDA | 22/06/2014 | Não declarada | Masculino | 23762312229 | 085.739.913-64 |
| 182992923957 | DAVILLA RAFAELLY BRITO ALMEIDA | 27/06/2016 | Não declarada | Feminino | - | 633.048.623-90 |
| 184888484120 | DEBORAH VICTORIA FIGUEIREDO DOS REIS | 03/09/2017 | Não declarada | Feminino | - | -- |
| 184896679180 | DERYCK FELIPE NUNES PEREIRA | 01/12/2015 | Não declarada | Masculino | - | -- |
| 149901279789 | DIANA FELIX SIRQUEIRA GOMES | 03/12/2014 | Não declarada | Feminino | 23702724709 | 621.162.563-48 |
| 175501397098 | DIMAS FRANCISCO COSTA DA SILVA | 11/08/2014 | Não declarada | Masculino | 23772520436 | 079.817.473-09 |
| 175988153991 | DON VINICIUS SILVA OLIVEIRA | 10/01/2016 | Parda | Masculino | - | 101.721.333-00 |
| 182999463951 | EDSON HUGO PARGAS PASSOS | 23/09/2015 | Não declarada | Masculino | - | -- |
| 182992389519 | EDUARDO GAMA SOUSA | 06/03/2017 | Não declarada | Masculino | - | -- |
| 149900133527 | EDVAN LUCAS SOUSA SILVA | 27/05/2015 | Não declarada | Masculino | - | -- |
| 177217359049 | ELLEN CRISTINNY DANTAS DUTRA | 13/10/2014 | Não declarada | Masculino | 23740582576 | 630.977.283-09 |
| 177200870977 | EMANUEL ANGELO GONCALVES COSTA | 24/01/2016 | Parda | Feminino | - | 629.386.123-03 |
| 177214605146 | EMANUEL ARAUJO SA | 03/11/2014 | Não declarada | Masculino | 23742495662 | 620.643.353-66 |
| 183025934190 | EMANUEL ESPINDOLA SERRA COSTA | 04/02/2016 | Parda | Masculino | - | -- |
| 177205864258 | EMANUEL MENDES CALDAS | 04/07/2015 | Não declarada | Masculino | 23727837752 | 624.285.333-71 |
| 177280676994 | EMILLY VICTORIA PEREIRA | 20/09/2014 | Parda | Feminino | - | 620.675.423-54 |
| 177205615703 | EMMANOEL FORTES LAGO | 01/05/2015 | Parda | Feminino | 23732334291 | -- |
| 183001597975 | ENZO DAVID RODRIGUES | 25/04/2015 | Não declarada | Masculino | 23719919052 | 628.464.533-30 |
| 184890268900 | ENZO EMANOEL RODRIGUES SANTOS | 21/03/2018 | Não declarada | Masculino | - | -- |
| 177200911240 | ENZO GABRIEL DE ALMEIDA COSTA | 03/08/2015 | Não declarada | Masculino | 23731067931 | 628.325.523-07 |
| 184895102377 | ENZO GABRIEL DOS SANTOS PEREIRA | 08/07/2016 | Não declarada | Masculino | - | 624.733.963-10 |
| 149901184052 | ENZO GABRIEL LIMA MOREIRA | 27/03/2015 | Não declarada | Masculino | - | 625.512.573-44 |
| 175710800103 | ENZO GABRIEL LOPES SODRE | 16/04/2015 | Parda | Masculino | 23762783140 | 627.543.013-30 |
| 184895742945 | ENZO GABRIEL PEREIRA FERREIRA | 16/01/2017 | Não declarada | Masculino | - | 626.815.783-45 |
| 183000660983 | ENZO GABRIEL VIEIRA SILVA | 05/10/2015 | Não declarada | Masculino | - | 082.053.433-14 |
| 182992830274 | ENZO JACOB VELOSO DOS SANTOS | 30/06/2016 | Não declarada | Masculino | - | 626.148.293-40 |
| 182999624556 | ENZO MANOEL CARDOSO MARTINS | 01/02/2016 | Não declarada | Masculino | - | 625.720.293-08 |
| 182992763143 | ENZO MIKAEL PEREIRA BERNIZ | 17/11/2016 | Não declarada | Masculino | - | -- |
| 175708603495 | ENZO PIETRO PINHEIRO COSTA | 06/11/2015 | Parda | Masculino | 23733278336 | 633.530.763-44 |
| 177347863758 | ENZO RAFAEL AGUIAR CORREIA | 05/07/2016 | Não declarada | Masculino | - | 630.586.783-63 |
| 184168883379 | ENZO RAPHAEL RATES TRINDADE | 26/10/2016 | Não declarada | Masculino | - | 631.273.043-31 |
| 177205926466 | ENZO VICTOR DE ALBUQUERQUE MENDONCA BATISTA | 22/07/2015 | Não declarada | Masculino | 23785550401 | 628.926.163-01 |
| 177205596067 | ESTER DE SOUSA PEREIRA | 21/09/2015 | Parda | Feminino | 23731174207 | 625.631.973-76 |
| 150037835075 | ESTHER BLESSON MENDES MOUZINHO | 14/08/2015 | Não declarada | Feminino | - | 084.168.353-06 |
| 183540846203 | EVELYN SAFIRA MENDONCA DAMASCENO | 21/04/2016 | Branca | Feminino | - | -- |
| 176703034256 | EVILLY SUELY SILVA MULATO | 01/01/2015 | Parda | Feminino | - | -- |
| 177208326710 | GABRIEL COSTA RAMOS | 03/05/2014 | Parda | Feminino | 23768649926 | 089.003.413-32 |
| 177201741518 | GABRIEL DE MR BEZERRA DUTRA | 04/09/2015 | Não declarada | Masculino | - | 629.262.303-38 |
| 182992418713 | GABRIEL FILIPE SANTOS MACHADO | 18/04/2016 | Não declarada | Masculino | - | -- |
| 182994595590 | GEOVANNE HENRIQUE DIAS SANTOS | 01/06/2015 | Não declarada | Masculino | 23734676432 | 633.142.103-37 |
| 184897457903 | GILVAN CHAVES LIMA JUNIOR | 22/08/2014 | Não declarada | Masculino | - | 620.292.083-10 |
| 176019525766 | GIULIA SOPHIA ALVES SILVA | 06/07/2014 | Não declarada | Feminino | - | 095.256.993-07 |
| 149899855242 | GIULIANA LORHANNY DA COSTA AMABILE | 22/05/2014 | Não declarada | Feminino | 23780494422 | 088.890.623-47 |
| 179537275794 | GLENDIAH RAPHAELLY DOS SANTOS | 14/04/2016 | Não declarada | Feminino | - | -- |
| 184890458289 | GLENDIAH RAPHAELLY DOS SANTOS DINIZ | 14/04/2016 | Não declarada | Feminino | - | 630.155.023-44 |

| | | | | | |
|--------------|---|------------|---------------|-----------|----------------|
| 183008227200 | GUILHERME DAVI FERREIRA | 10/12/2014 | Não declarada | Masculino | 624.615.223-67 |
| 184894736097 | GUILHERME SOUSA MACIEL | 02/01/2018 | Não declarada | Masculino | 628.499.963-19 |
| 177202049308 | HEITOR SILVA COSTA | 03/09/2015 | Não declarada | Masculino | 629.717.153-02 |
| 183006975005 | HELENA KTLLEM DE OLIVEIRA SILVA | 09/01/2015 | Não declarada | Feminino | 626.945.153-12 |
| 183708684604 | HENRIQUE DA SILVA RODRIGUES | 12/05/2017 | Parda | Masculino | 517.502.498-12 |
| 179214281857 | HENRIQUE DOS SANTOS LOURENCO | 18/09/2016 | Branca | Masculino | 23758461193 |
| 184903472557 | HENRIQUE RAPHAEL DE OLIVEIRA GOMES | 20/06/2017 | Não declarada | Masculino | 134.731.789-93 |
| 182993373217 | HEYTOR CONCEICAO DE LIMA | 04/05/2016 | Não declarada | Masculino | 078.574.221-26 |
| 176703040221 | HIGOR KEVIN CARVALHO SILVA | 13/12/2014 | Parda | Masculino | 23709369289 |
| 183095158806 | HUGO BRUNO CARVALHO | 18/09/2016 | Não declarada | Masculino | 631.767.493-09 |
| 149927140133 | HYORANAH GABRIELLY RODRIGUES PACHECO | 23/09/2014 | Não declarada | Feminino | 086.195.373-85 |
| 182992502692 | IARA KEMYLly SILVA PINHEIRO | 14/10/2016 | Não declarada | Feminino | 23788470670 |
| 184888248582 | IGOR VIANA SILVA | 27/02/2018 | Não declarada | Masculino | 625.419.653-03 |
| 182993580352 | INGRIDDY YOHANNA DA SILVA VERDE | 29/12/2016 | Não declarada | Feminino | 23786175957 |
| 149902564258 | ISABELLA KEYNE DE ANDRADE MENDES | 25/12/2014 | Não declarada | Feminino | 633.043.213-90 |
| 177218019586 | ISABELLE CRISTINA RAMOS MELO | 13/10/2014 | Não declarada | Feminino | 095.153.543-90 |
| 178416473527 | ISABELLE FREITAS FERNANDES | 28/04/2015 | Não declarada | Feminino | 23705643416 |
| 182992564531 | ISADORA NOGUEIRA DO NASCIMENTO | 28/04/2016 | Não declarada | Feminino | 620.419.603-02 |
| 183006602675 | ISRAEL RAMON FRAZAO ARAUJO | 02/01/2015 | Não declarada | Masculino | 626.767.103-89 |
| 177386184858 | JADILSON COSTA PIRES | 02/06/2015 | Não declarada | Feminino | 631.199.103-92 |
| 177202146842 | JHOSEF NYCOLLAS PAIXAO SILVA SILVA | 30/03/2016 | Não declarada | Masculino | 23700825206 |
| 182993639772 | JOAO GABRIEL NASCIMENTO MOURAO | 02/05/2016 | Não declarada | Masculino | 23767079670 |
| 177262186140 | JOAO GUILHERME DIAS DE JESUS SANTOS | 04/06/2015 | Não declarada | Masculino | 629.557.833-07 |
| 184889747604 | JOAO GUILHERME PAIVA RABELO | 03/08/2017 | Não declarada | Masculino | 23772945747 |
| 177201118268 | JOAO GUSTAVO BRITO MACHADO | 12/03/2016 | Parda | Feminino | 23767128620 |
| 182999535103 | JOAO HENRIQUE DA CRUZ REIS | 20/04/2015 | Não declarada | Masculino | 632.892.783-52 |
| 184889133118 | JOAO LEVI NASCIMENTO SILVA | 16/12/2017 | Não declarada | Masculino | 23731812327 |
| 184894807539 | JOAO LEVY OLIVEIRA VIANA | 08/07/2016 | Não declarada | Masculino | 081.558.143-27 |
| 179541099504 | JOAO LUCAS SILVA NUNES | 16/03/2016 | Não declarada | Masculino | 23759912458 |
| 177214652900 | JOAO MIGUEL SOUSA MARTINS | 15/12/2014 | Parda | Feminino | 627.194.803-04 |
| 184894682736 | JOAO OTAVIO SANTOS DUTRA | 29/08/2017 | Não declarada | Masculino | 624.318.193-61 |
| 177589803846 | JOAO PEDRO BRITO DA VEIGA | 26/05/2014 | Parda | Masculino | 098.948.583-84 |
| 177206449726 | JOAO PEDRO SOUSA SILVA | 16/09/2015 | Parda | Feminino | 23766407453 |
| 149917124674 | JOAO VICTOR AZEVEDO SILVA | 02/07/2014 | Não declarada | Masculino | 630.046.913-10 |
| 182999833554 | JOAO VICTOR LOPES PINHEIRO | 24/06/2015 | Não declarada | Masculino | 23752987568 |
| 184888314712 | JOAQUIM GARCIA RODRIGUES | 07/10/2017 | Não declarada | Masculino | 626.205.833-81 |
| 183002840601 | JOAQUIM SANTOS BARROS | 28/03/2016 | Não declarada | Masculino | 632.050.363-79 |
| 177217576651 | JOSE FELIPE LOUZEIRO SILVA | 02/10/2014 | Não declarada | Feminino | 620.931.513-59 |
| 177208512344 | JOSE HENRIQUE GAMA LIMA | 24/07/2014 | Parda | Feminino | 23767482009 |
| 179553339424 | JOSIAS VELOSO LEITAO DA SILVA | 12/01/2015 | Não declarada | Masculino | 629.280.733-96 |
| 184895899259 | JUAN ALMEIDA GOMES | 18/01/2017 | Não declarada | Feminino | 23698399756 |
| 150013656600 | JUAN GABRIEL PEREIRA ARAUJO | 27/10/2014 | Branca | Masculino | 633.049.743-50 |
| 184895097438 | JULIA RAQUEL OLIVEIRA FEITOSA | 13/08/2017 | Não declarada | Feminino | 092.344.753-99 |
| 151237271168 | JULIO HENRIQUE DOS SANTOS LIMA | 03/09/2015 | Parda | Masculino | 624.168.283-04 |
| 177205516489 | KAUA YOUSSEF SOEIRO SILVA | 20/06/2015 | Não declarada | Masculino | 23694171963 |
| 184890571921 | KAUAN GUILHERME ROSA RIBEIRO | 21/04/2017 | Não declarada | Masculino | 23747861241 |
| 177434498314 | KAUAN RAPHAEL CORDEIRO COSTA | 26/07/2015 | Não declarada | Masculino | 628.543.923-02 |
| 177208620155 | KAUANNY GABRIELLY DE CARVALHO SILVA DE SA | 12/12/2014 | Parda | Feminino | 23708782980 |
| 182993727710 | KELLY SARAIVA AYRES | 13/04/2016 | Não declarada | Feminino | 620.418.723-65 |
| 184895030015 | KIARA SOFIA PEREIRA DE ASSIS | 27/12/2017 | Não declarada | Feminino | 23766879886 |
| 177204384341 | KIMBERLY CRISTINA DE MEDEIROS CASTRO | 20/11/2014 | Parda | Feminino | 23795808339 |
| 182994850108 | LAILA SOPHYA CANTANHEDE BARBOSA | 22/03/2016 | Não declarada | Feminino | 628.813.723-50 |
| 182993051872 | LARA BEATRIZ DA SILVA TELES | 11/03/2017 | Não declarada | Feminino | 23791714445 |
| 182994596724 | LARA DANTAS DUTRA | 29/10/2016 | Não declarada | Feminino | 630.603.823-01 |
| 183001040709 | LARA SAFIRA TRAVASSOS SANTOS | 08/10/2015 | Não declarada | Feminino | 630.977.343-76 |
| 184889337201 | LARA SOPHIA BRITO FERREIRA | 04/05/2017 | Não declarada | Feminino | 632.775.723-58 |
| 184889162304 | LARA VALENTINA CASTRO ALVES | 26/09/2017 | Não declarada | Feminino | 633.197.103-38 |
| 149907720835 | LARA YASMIM OLIVEIRA MATOS | 15/10/2014 | Não declarada | Feminino | 102.623.703-36 |
| 184888959926 | LARISSA JAYNE MONTEIRO FERREIRA | 19/02/2018 | Não declarada | Feminino | 091.066.193-63 |
| 184895176303 | LAYLA MIKAELLY BARROSO CRUZ | 18/06/2016 | Não declarada | Feminino | 095.097.753-55 |
| 177206235840 | LAYLLA BEATRIZ DE OLIVEIRA MELONIO | 24/08/2015 | Não declarada | Feminino | 626.594.863-60 |
| 184894887389 | LAYLLA KARINE FERREIRA MACEDO | 17/05/2017 | Não declarada | Feminino | 23726038309 |
| 180254403700 | LAZARO DAVI SILVA DE SOUSA | 14/06/2016 | Não declarada | Masculino | 626.100.173-16 |
| 182992553505 | LEVI GABRIEL BARBOSA OLIVEIRA | 14/01/2017 | Não declarada | Masculino | 23752364064 |
| 184895466220 | LIA SHAFIRA MENDES RODRIGUES | 15/02/2016 | Não declarada | Feminino | 23776440917 |
| | | | | | 632.988.963-57 |
| | | | | | 632.093.253-83 |

| | | | | | | |
|--------------|---|------------|---------------|-----------|-------------|----------------|
| 182992573107 | LIANNA FRANCIELLY DE ALMEIDA CORREIA | 16/08/2016 | Não declarada | Feminino | | 632.598.703-93 |
| 177208692903 | LICIA MONIQUE AZEVEDO JAPHAR | 12/05/2014 | Parda | Feminino | | 628.621.353-80 |
| 177208784344 | LIVIA KARINE ROCHA CASTRO | 27/03/2015 | Parda | Feminino | | 623.927.713-16 |
| 175940963713 | LORENA CLEA LIMA DE FRANCA | 01/08/2014 | Parda | Feminino | | 623.748.063-32 |
| 184890133657 | LORENA SOPHIA NASCIMENTO SERRA | 07/02/2018 | Não declarada | Feminino | | 094.653.773-92 |
| 184890388647 | LORENZO ALEXIS SILVA DA CONCEICAO | 29/08/2017 | Não declarada | Masculino | | -- |
| 184894756870 | LORENZO HENRIQUE SILVA DA CUNHA | 07/06/2017 | Não declarada | Masculino | | 090.481.983-30 |
| 182994770694 | LOUISE VALENTINA FERREIRA ABREU | 02/11/2016 | Não declarada | Feminino | | 629.784.323-65 |
| 184890143539 | LUAN SILVA NUNES | 11/08/2017 | Não declarada | Masculino | | -- |
| 177201739610 | LUCAS GABRIEL MONTEIRO DOS SANTOS | 24/11/2015 | Parda | Feminino | 23780875906 | 628.510.993-10 |
| 149912396803 | LUCAS GABRIEL RAMOS DE ARAUJO | 26/06/2014 | Não declarada | Masculino | | 624.477.683-62 |
| 177521964526 | LUCAS GUILHERME OLIVEIRA ALMEIDA | 09/11/2015 | Parda | Masculino | | 068.824.442-42 |
| 178421541802 | LUCAS MATHEUS RODRIGUES CAMPOS | 20/11/2014 | Não declarada | Masculino | 23704236043 | 623.277.323-36 |
| 183190437784 | LUCAS ROBERTTO CAMARA MARINHO | 26/11/2015 | Parda | Masculino | | 633.864.913-75 |
| 183006574957 | LUIS DAVI PEREIRA MORAES | 01/02/2015 | Não declarada | Masculino | | 632.176.843-03 |
| 182990148832 | LUIS EDUARDO DAS NEVES FURTADO CUTRIM | 16/06/2016 | Não declarada | Masculino | 23853790786 | 633.184.923-88 |
| 184890065120 | LUIS FELIPE SOUSA PINTO | 01/04/2017 | Não declarada | Masculino | | 633.953.683-27 |
| 150796798671 | LUIS GUSTAVO SERRA REIS | 03/08/2014 | Não declarada | Masculino | | 624.867.023-42 |
| 184896056107 | LUIS MIGUEL OLIVEIRA | 08/09/2015 | Não declarada | Masculino | | -- |
| 184888997933 | LUIS PHELIPE GOMES FRAZAO TORRES | 02/08/2017 | Não declarada | Masculino | | 631.555.963-84 |
| 149902254305 | LUIZ FERNANDO SILVA OLIVEIRA | 07/03/2015 | Não declarada | Masculino | 23710743105 | 087.593.353-00 |
| 184888666902 | LUNA FERNANDES DE LIMA | 04/05/2017 | Não declarada | Feminino | | 199.410.277-22 |
| 177206670856 | LUNA SOPHIA ARAUJO CALDEIRA | 05/07/2015 | Parda | Feminino | 23718310828 | 081.081.603-24 |
| 184889669620 | LUYS EDWARD DE SOUZA SANTOS | 17/03/2017 | Não declarada | Masculino | | -- |
| 177215382540 | LYAH DINIS RODRIGUES | 30/12/2014 | Parda | Feminino | 23702968721 | 626.168.763-37 |
| 176703073154 | MAIRONE ALVES DE ARAUJO | 06/06/2014 | Parda | Masculino | 23692535658 | 630.976.933-27 |
| 183001301871 | MAISA GARCIA PINHEIRO | 07/09/2015 | Não declarada | Feminino | | -- |
| 183001334532 | MANOELY MOREIRA SILVA | 27/10/2015 | Não declarada | Feminino | 23767310666 | -- |
| 184896157485 | MANUELY SILVA NICACIO | 15/11/2016 | Não declarada | Feminino | | -- |
| 183001369590 | MARCELO GOMES CORREIA JUNIOR | 04/06/2015 | Não declarada | Masculino | | 081.315.063-98 |
| 151213420040 | MARCIO CRISTIAN ALVES VIANA SILVA | 15/04/2014 | Parda | Masculino | 23754089184 | -- |
| 183103029755 | MARCOS VINICIUS PINHEIRO MARQUES | 15/01/2016 | Não declarada | Masculino | | 626.216.093-09 |
| 178956985919 | MARCUS ARTHUR SANTOS MENDES | 24/07/2014 | Parda | Masculino | | 625.641.273-71 |
| 184896037234 | MARIA ALLICE RODRIGUES NOGUEIRA | 12/12/2016 | Não declarada | Feminino | | -- |
| 177215542415 | MARIA EDUARDA BOGEEA DOURO | 11/09/2014 | Parda | Feminino | 23698400495 | 620.674.613-54 |
| 184889694306 | MARIA EDUARDA LEMOS DA SILVA | 21/01/2018 | Não declarada | Feminino | | 630.712.093-20 |
| 177218459470 | MARIA EDUARDA RIBEIRO MARTINS | 15/03/2015 | Não declarada | Feminino | | 626.354.823-14 |
| 182993102108 | MARIA EDUARDA SANTOS GONCALVES | 20/09/2016 | Não declarada | Feminino | | 625.957.663-33 |
| 183015779248 | MARIA EDUARDA SOUSA PEREIRA | 19/05/2016 | Não declarada | Feminino | 23784069785 | 633.048.523-28 |
| 184894796901 | MARIA FERNANDA NORONHA BEZERRA DE SOUZA | 08/01/2018 | Não declarada | Feminino | | -- |
| 184894791780 | MARIA FLOR OLIVEIRA VIANA | 12/08/2017 | Não declarada | Feminino | | -- |
| 149910924934 | MARIA HELENA CAMPELO CORREIA | 24/02/2015 | Não declarada | Feminino | 23766411515 | 624.523.383-62 |
| 177218236170 | MARIA ISABELLY MUNIZ NEVES | 08/02/2015 | Não declarada | Feminino | 23703344470 | 626.752.953-37 |
| 177207258240 | MARIA LUISA MEDEIROS DANTAS | 07/08/2015 | Não declarada | Feminino | | -- |
| 184889721990 | MARIA LUISA MELO DE SOUZA | 02/12/2016 | Não declarada | Feminino | | 629.469.443-44 |
| 184890197469 | MARIA LUIZA COSTA LEAL | 19/03/2018 | Não declarada | Feminino | | 630.084.783-79 |
| 184890324916 | MARIA LUIZA DIAS DOS SANTOS | 28/12/2017 | Não declarada | Feminino | | 632.273.613-29 |
| 177208921511 | MARIA LUIZA DOS SANTOS SOUSA | 10/12/2014 | Parda | Feminino | 23803487575 | 625.008.603-02 |
| 177208953472 | MARIA LUIZA ROSA MOURA | 27/10/2014 | Parda | Feminino | 23800428039 | 079.426.173-60 |
| 184894771240 | MARIA LUIZA SOUZA BORGES | 18/09/2016 | Não declarada | Feminino | | 626.471.023-76 |
| 182993228470 | MARIA PAULA VELOSO LEITAO | 04/07/2016 | Não declarada | Feminino | 23773518230 | -- |
| 184890310028 | MARIA PAULA VELOSO SILVA | 04/07/2016 | Não declarada | Feminino | | -- |
| 149910354496 | MARIA SONYA PAIXAO SILVA SILVA | 18/09/2014 | Não declarada | Feminino | 23767126601 | 625.952.213-45 |
| 182993302700 | MARIA VELENTINNA DA SILVA FERREIRA | 10/06/2016 | Não declarada | Feminino | 23837961857 | 624.649.453-66 |
| 182990161340 | MARIANA PINHEIRO DE MACEDO | 24/11/2016 | Não declarada | Feminino | 23852542517 | 089.159.433-76 |
| 184888763002 | MARINA JULIA SILVA | 03/09/2017 | Não declarada | Feminino | | -- |
| 177216058495 | MARYA EDUARDA CRUZ PINTO | 22/02/2015 | Não declarada | Feminino | | 086.060.943-07 |
| 184897551403 | MATHEUS DOS SANTOS LORENCO | 26/02/2015 | Não declarada | Masculino | | -- |
| 177204103946 | MATHEUS RIBAMAR FERNANDES BARBOSA | 01/11/2014 | Parda | Masculino | | 629.471.373-02 |
| 149899695539 | MAURICIO DOS SANTOS SARAIVA NETTO | 07/04/2015 | Não declarada | Masculino | 23735297621 | 626.237.073-08 |
| 184889861229 | MAURO RAMUR RUBIM SILVA | 19/07/2017 | Não declarada | Masculino | | -- |
| 177434864868 | MAX WENDRICK CORREIA SPINDOLA | 17/12/2016 | Não declarada | Masculino | | 630.986.163-85 |

| | | | | | | |
|--------------|--|------------|---------------|-----------|-------------|----------------|
| 184895571288 | BRANDAO MAYA FERREIRA DE OLIVEIRA | 08/03/2016 | Não declarada | Feminino | | |
| 130150886615 | MAYLLA DANIELLE DE OLIVEIRA ARAUJO | 08/05/2014 | Não declarada | Feminino | | |
| 182994873400 | MAYRA EMANUELLY ARAUJO FERREIRA | 28/12/2015 | Não declarada | Feminino | | |
| 184895148288 | MAYSA JULIANA SOEIRO SILVA | 16/04/2017 | Não declarada | Feminino | | 628.813.793-62 |
| 177207126840 | MELQUISEDEQUE DE ANDRADE MENDES | 14/02/2016 | Não declarada | Masculino | 23746234596 | 625.768.843-42 |
| 149909069775 | MEYDSON NHAUAN MENDES MOREIRA | 04/10/2014 | Não declarada | Masculino | 23770200663 | 626.294.163-05 |
| 151992801710 | MIGUEL ARTHUR LEAL ROCHA | 15/01/2015 | Parda | Masculino | -- | 633.423.623-75 |
| 184896281224 | MIGUEL SANTANA DOS SANTOS | 13/12/2016 | Não declarada | Masculino | -- | 207.378.857-26 |
| 177216147595 | MILLENA CRISTINY DOS SANTOS LEITE | 28/02/2015 | Não declarada | Feminino | 23703553355 | 628.945.263-00 |
| 184897595885 | MIRIA VITORIA SILVA BRITO | 11/01/2016 | Não declarada | Feminino | -- | 635.012.743-94 |
| 184896354396 | MOISES FILIPE DA COSTA PEREIRA SANTOS | 28/01/2017 | Não declarada | Masculino | -- | 628.268.853-16 |
| 182990192904 | NAUAN LEVI PEREIRA ROCHA | 21/05/2016 | Não declarada | Masculino | -- | 628.724.673-19 |
| 184889848206 | NAYLLA MANUELY BARBOSA MENDES | 03/09/2017 | Não declarada | Feminino | -- | 630.536.793-02 |
| 182993464794 | NICOLAS BRITO ARAUJO ROSA | 23/08/2016 | Não declarada | Feminino | -- | 632.370.613-01 |
| 182994726288 | NICOLAS JADSON SILVEIRA PAOZINHO | 27/10/2016 | Não declarada | Masculino | 23765061901 | 086.965.813-18 |
| 177201912770 | NICOLAS LEVI SILVA FERREIRA | 12/07/2015 | Parda | Feminino | 23722589610 | 081.364.183-73 |
| 179575253000 | NICOLAS PYETRO ANCHIETA DE SOUSA | 15/01/2015 | Não declarada | Masculino | -- | 629.891.583-40 |
| 184896465465 | NYCOLLAS MIKHAEL SANTOS COSTA | 05/11/2016 | Não declarada | Masculino | -- | -- |
| 183000907970 | PALOMA DOS SANTOS MARTINS | 03/10/2015 | Não declarada | Feminino | 23753451033 | 082.188.063-26 |
| 182993829555 | PAOLLA CONCEICAO DE LIMA | 04/05/2016 | Não declarada | Feminino | -- | 078.574.481-92 |
| 182999742834 | PAOLLA LAVIGNIA CAMARA DOS SANTOS | 26/08/2015 | Não declarada | Feminino | -- | 633.029.443-73 |
| 149899630402 | PAULA LUIZA FEITOSA SILVA | 18/02/2015 | Não declarada | Feminino | 23754345393 | 079.912.273-40 |
| 144836593599 | PAULA SOPHIA ARAUJO SAMPAIO | 09/12/2014 | Parda | Feminino | 23723451701 | 079.521.223-20 |
| 177527392788 | PAULO ARTHUR MEIRELES DA COSTA | 17/09/2015 | Parda | Masculino | -- | -- |
| 184896517600 | PEDRO EMANUEL SERRA SAMPAIO | 15/07/2016 | Não declarada | Masculino | -- | 631.310.413-74 |
| 177218965171 | PEDRO HENRIQUE QUIM BEZERRA | 01/12/2014 | Não declarada | Feminino | -- | 078.767.523-73 |
| 183001591500 | PEDRO LUCAS MOREIRA SANTOS | 01/11/2015 | Não declarada | Masculino | -- | 625.724.283-50 |
| 184896483609 | PEDRO LUCAS SANTANA ABREU | 14/11/2014 | Não declarada | Masculino | -- | 630.977.423-95 |
| 184890451004 | PEDRO LUCAS SILVA RIBEIRO | 16/08/2017 | Indígena | Masculino | -- | -- |
| 184889388450 | PEDRO LUCCAS NEVES DA SILVA | 05/12/2017 | Não declarada | Masculino | -- | -- |
| 183007090708 | PEDRO SAMUEL CARDOSO OLIVEIRA | 12/02/2015 | Não declarada | Masculino | 23718279394 | 628.806.793-89 |
| 149903689917 | PEDRO VICTOR CORREA ROSA | 29/06/2014 | Não declarada | Masculino | -- | 628.463.913-94 |
| 177206981185 | PEDRO VICTOR MATA DOS SANTOS | 05/12/2015 | Parda | Feminino | 23762050569 | 629.657.123-21 |
| 184894867000 | PHYETRA BEATRIZ SOUSA DA VEIGA | 22/01/2017 | Não declarada | Feminino | -- | -- |
| 183696214654 | RAFAEL BUAES FERREIRA | 09/10/2015 | Branca | Masculino | -- | -- |
| 150134385275 | RAFAELA CORREIA ANDRADE | 19/08/2014 | Não declarada | Feminino | 23697208701 | 078.067.313-18 |
| 183006696556 | RAFFAEL LUCAS RAMALHO DA COSTA | 24/07/2014 | Não declarada | Masculino | 23749006179 | 632.549.283-85 |
| 176703018803 | RAUL DE SA PACHECO CRUZ JUNIOR | 06/04/2016 | Não declarada | Masculino | 23744690349 | 625.643.523-08 |
| 184890401171 | RAYLAN KALLEBH DUTRA | 26/06/2017 | Não declarada | Masculino | -- | 092.312.723-22 |
| 182994904216 | REBECA FERNANDA GOMES FELIX | 24/09/2016 | Não declarada | Feminino | -- | -- |
| 182995032808 | REBECA SANTANA FONTENELE | 05/03/2016 | Não declarada | Feminino | -- | 632.690.433-17 |
| 184889941338 | RHONNAN MARTINS FERREIRA | 06/09/2017 | Indígena | Masculino | -- | -- |
| 184890037267 | RICHARD GABRIEL ALVES PRAZERES | 11/05/2016 | Não declarada | Masculino | -- | 632.483.553-79 |
| 177207063589 | RUAN FELIPE FRANCA CARVALHAL | 15/09/2015 | Parda | Feminino | 23770287181 | 629.300.743-37 |
| 184889825265 | RYAN LEVY SOUSA DA SILVA | 31/01/2017 | Não declarada | Masculino | -- | -- |
| 183007475758 | RYAN LUCAS ALBUQUERQUE LIRA | 12/08/2014 | Não declarada | Masculino | 23692039006 | 633.102.293-78 |
| 184889897843 | RYAN OLIVEIRA SOEIRO | 26/09/2016 | Não declarada | Masculino | -- | -- |
| 149904709318 | RYCHARD GABRIEL SILVA ALVES | 13/08/2014 | Parda | Masculino | 23732475219 | -- |
| 177549405904 | SAFIRA ESTHER CONRADO FERREIRA | 12/09/2016 | Parda | Feminino | -- | -- |
| 184895290351 | SAMUEL LIMA BASTOS | 14/11/2016 | Não declarada | Masculino | -- | 087.175.633-13 |
| 177215856789 | SAMUEL SEREJO CAJADO | 28/12/2014 | Parda | Feminino | -- | 629.766.293-23 |
| 177216676903 | SARA EMANUELLY INOCENTES RIBEIRO | 06/01/2015 | Não declarada | Feminino | 23722413032 | 627.938.803-45 |
| 184889416845 | SARAH CRISTINE SOUSA PINTO | 01/04/2017 | Não declarada | Feminino | -- | 633.953.693-07 |
| 184888972787 | SEBASTIAN SOUSA | 04/06/2017 | Não declarada | Masculino | -- | 090.449.343-17 |
| 184888881633 | SELENA JOAQUINA MARQUES CAMARA | 25/06/2017 | Não declarada | Feminino | -- | -- |
| 182990270719 | SOFIA GABRIELE QUIM BEZERRA | 14/09/2016 | Não declarada | Feminino | 23799387869 | 632.888.393-50 |
| 177207907744 | SOFIA LIMA DA SILVA | 25/07/2015 | Não declarada | Feminino | 23803788125 | 627.658.993-47 |
| 182993659889 | SOFIA LIMA SOUSA MEDEIROS | 17/02/2017 | Não declarada | Feminino | 23797704182 | 632.010.473-25 |
| 177232210379 | STENYO JOSE SILVA MARQUES | 20/09/2015 | Não declarada | Masculino | -- | 626.360.673-88 |
| 149911275131 | SUELLEN KARINY SILVA GARCEZ | 30/05/2014 | Não declarada | Feminino | 23741818611 | 625.909.203-26 |
| 184888686695 | THALLYTA KATUCHA GARCEZ | 13/08/2017 | Não declarada | Feminino | -- | 102.314.853-60 |
| 182995001848 | THAYLLA KATUCHA GARCEZ | 11/04/2016 | Não declarada | Feminino | 23772193877 | 086.316.233-93 |
| 182990264662 | THEO LUCCA DA SILVA ROCHA | 18/06/2016 | Não declarada | Masculino | -- | 624.568.863-99 |

| | | | | | | |
|--------------|---------------------------------------|------------|---------------|-----------|-------------|----------------|
| 183000099904 | THIAGO FELIPE LICAR DA SILVA | 01/04/2015 | Não declarada | Masculino | - | 633.070.723-58 |
| 177215959758 | THIAGO GARCIA MENDES | 20/06/2014 | Parda | Feminino | 23710306031 | 627.484.793-60 |
| 177208244587 | VALENTINA NOGUEIRA SOUSA | 14/11/2015 | Não declarada | Feminino | - | 627.991.733-90 |
| 182995129992 | VALENTINA PASSOS DA SILVA | 22/10/2015 | Não declarada | Feminino | - | 625.678.453-65 |
| 184897148943 | VALENTINA PINHEIRO MARTINS | 16/03/2016 | Não declarada | Feminino | - | 625.678.453-65 |
| 177207208145 | VALENTINA VIANA SOUSA | 01/10/2015 | Não declarada | Feminino | - | 083.644.913-42 |
| 182990350151 | VALENTINNA ROBERTA DOS SANTOS PEREIRA | 29/09/2016 | Não declarada | Feminino | - | - |
| 179510481946 | VICTOR KALEB RABELO SA | 22/02/2015 | Parda | Masculino | - | 625.54.563-39 |
| 183210236061 | VICTOR KAYRON DA SILVA COSTA | 21/08/2015 | Não declarada | Masculino | - | 629.522.103-30 |
| 182992664595 | VINICIUS RENNAN SILVA BASTOS | 24/07/2016 | Não declarada | Masculino | - | 633.196.013-93 |
| 184896738534 | VITOR MANOEL SOUSA RODRIGUES | 21/05/2016 | Não declarada | Masculino | - | 084.957.453-64 |
| 149909621095 | VITORIA EVILLYN SILVA MARQUES | 20/08/2014 | Não declarada | Feminino | 23706273213 | 625.564.133-36 |
| 149910104546 | VYNYCYUS RAPHAEL DA SILVA MORAES | 12/03/2015 | Não declarada | Masculino | 23709808231 | 628.288.493-41 |
| 177254151901 | WELISSON KAYO AVELINO BARROS | 22/06/2016 | Não declarada | Masculino | - | 627.846.753-43 |
| 182990090494 | WENDEL SANTOS ABREU | 06/08/2016 | Não declarada | Masculino | 23761858279 | 627.984.383-14 |
| 182993584420 | WENDELL LOUZEIRO DOS SANTOS | 04/02/2017 | Não declarada | Masculino | 23805595081 | 088.168.563-19 |
| 183424992274 | WILLIAM MIGUEL LIMA NASCIMENTO | 29/02/2016 | Não declarada | Masculino | - | 630.642.693-05 |
| 184889482473 | WILLIAM PIETRO RODRIGUES NEVES | 10/08/2017 | Não declarada | Masculino | - | 627.781.813-93 |
| 178876841023 | YAN ARTHUR SOEIRO LOPES | 08/03/2015 | Parda | Masculino | - | 084.225.973-22 |
| 180050185097 | YASMIM SOPHIA PIMENTEL BRANDAO | 16/08/2015 | Parda | Feminino | - | 624.608.713-25 |
| 184895377120 | YASMIN SOFIA JANSEN GOMES | 25/02/2017 | Não declarada | Feminino | - | 630.043.033-29 |
| 184894656573 | YUNARAH LORENA DE ALMEIDA DANTAS | 01/03/2018 | Não declarada | Feminino | - | - |
| 182999894693 | YURE RAFAEL AZEVEDO OLIVEIRA | 07/11/2015 | Não declarada | Masculino | - | 633.084.073-37 |
| 184890526977 | YURI FELLYPHE RODRIGUES COSTA | 30/09/2017 | Não declarada | Masculino | - | 634.975.883-85 |
| 182995022411 | YURI MOURA SANTOS | 24/02/2017 | Não declarada | Masculino | 23774229291 | 095.321.353-67 |
| 177194359072 | YURY EDUARDO DOURO ARAUJO | 21/06/2015 | Parda | Masculino | 23720991578 | - |
| 183007561751 | YURY FERNADES SILVA DE MELO | 25/01/2015 | Não declarada | Masculino | 23705882879 | 625.671.703-16 |

Fls. Nº 93
 Proc. Nº 90881/20
 Rubrica W
 Paço do Lumiar-MA

Emitido em 20/11/2020 18:27:02

<http://172.29.6.29:-1/censobasico/rest/relatorios/escola/dados-alunos/escola-aluno-dados-cadastrais.pdf>

<http://censobasico.inep.gov.br/censobasico/rest/relatorios/escola/dados-alunos/escola-aluno-dados-cadastrais.pdf>

PODER JUDICIÁRIO
JUSTIÇA DO TRABALHO94
9088/20
M
ACAO DO LUCIANO MA.**CERTIDÃO NEGATIVA DE DÉBITOS TRABALHISTAS**

Nome: CENTRO DE ACAO SOCIAL FRANCESCO AUSANIA - PARANA I (MATRIZ E FILIAIS)

CNPJ: 05.918.856/0001-64

Certidão nº: 15513377/2020

Expedição: 07/07/2020, às 11:21:06

Validade: 02/01/2021 - 180 (cento e oitenta) dias, contados da data de sua expedição.

Certifica-se que **CENTRO DE ACAO SOCIAL FRANCESCO AUSANIA - PARANA I (MATRIZ E FILIAIS)**, inscrito(a) no CNPJ sob o nº **05.918.856/0001-64**, **NÃO CONSTA** do Banco Nacional de Devedores Trabalhistas.

Certidão emitida com base no art. 642-A da Consolidação das Leis do Trabalho, acrescentado pela Lei nº 12.440, de 7 de julho de 2011, e na Resolução Administrativa nº 1470/2011 do Tribunal Superior do Trabalho, de 24 de agosto de 2011.

Os dados constantes desta Certidão são de responsabilidade dos Tribunais do Trabalho e estão atualizados até 2 (dois) dias anteriores à data da sua expedição.

No caso de pessoa jurídica, a Certidão atesta a empresa em relação a todos os seus estabelecimentos, agências ou filiais.

A aceitação desta certidão condiciona-se à verificação de sua autenticidade no portal do Tribunal Superior do Trabalho na Internet (<http://www.tst.jus.br>).

Certidão emitida gratuitamente.

INFORMAÇÃO IMPORTANTE

Do Banco Nacional de Devedores Trabalhistas constam os dados necessários à identificação das pessoas naturais e jurídicas inadimplentes perante a Justiça do Trabalho quanto às obrigações estabelecidas em sentença condenatória transitada em julgado ou em acordos judiciais trabalhistas, inclusive no concernente aos recolhimentos previdenciários, a honorários, a custas, a emolumentos ou a recolhimentos determinados em lei; ou decorrentes de execução de acordos firmados perante o Ministério Público do Trabalho ou Comissão de Conciliação Prévia.