



DIÁRIO OFICIAL

APRESENTAÇÃO

É um veículo oficial de divulgação do Poder Executivo Municipal, cujo objetivo é atender ao princípio da Publicidade que tem como finalidade mostrar que o Poder Público deve agir com a maior transparência possível, para que a população tenha o conhecimento de todas as suas atuações e decisões.

ACERVO

Todas as edições do Diário Oficial encontram-se disponíveis na forma eletrônica no domínio <https://pacodolumiar.ma.gov.br/diariooficial.php>, podendo ser consultadas e baixadas de forma gratuita por qualquer interessado, independente de cadastro prévio.

PERIODICIDADE

Todas as edições são geradas diariamente, com exceção aos sábados, domingos e feriados.

CONTATOS

Tel: 98987860147

E-mail: prefeitura@pacodolumiar.ma.gov.br

ENDEREÇO COMPLETO

PRAÇA NOSSA SENHORA DA LUZ, 01 CENTRO, CEP: 65130-000,
PAÇO DO LUMIAR

RESPONSÁVEL

Prefeitura Municipal de Paço do Lumiar



Assinado eletronicamente por:

Maria Paula Azevedo Desterro

CPF: ***.658.323-**

em 05/12/2022 18:46:29

IP com nº: 192.168.100.48

www.pacodolumiar.ma.gov.br/diariooficial.php?id=1314

ISSN 2764-7196



SUMÁRIO

PORTARIAS

- PORTARIA: N.º 45 /2022 - PORTARIA N.º 45 DE 02 DE DEZEMBRO DE 2022.
DISPÕE SOBRE A EXONERAÇÃO DE SERVIDOR OCUPANTE DE CARGO COMISSIONADO DO INSTITUTO DE PREVIDÊNCIA SOCIAL DOS SERVIDORES PÚBLICOS DE PAÇO DO LUMIAR - PREVPAÇO

INSTRUÇÕES

- INSTRUÇÃO NORMATIVA: Nº 03/2022 - INSTRUÇÃO NORMATIVA CGM Nº 03/2022.
ALTERA O DISPOSTO NO ART. 7º DA INSTRUÇÃO NORMATIVA Nº 01/2022, QUE DISPÕE SOBRE O FLUXO DOS PROCESSOS DE PAGAMENTO INSTAURADOS NO ÂMBITO DESTA MUNICIPALIDADE.



**INSTITUTO DE PREVIDENCIA SOCIAL DOS SERVIDORES PUBLICOS DE PAÇO DO LUMIAR - PORTARIAS -
PORTARIA: N. ° 45 /2022****PORTARIA N. ° 45 DE 02 DE DEZEMBRO DE 2022.**

Dispõe sobre a EXONERAÇÃO de servidor ocupante de cargo comissionado do Instituto de Previdência Social dos Servidores Públicos de Paço do Lumiar - PREVPAÇO

O **PRESIDENTE** do Instituto de Previdência Social dos Servidores Públicos do Município de Paço do Lumiar - PREVPAÇO, Unidade Gestora do Regime Próprio de Previdência Social – RPPS, no uso das atribuições que lhe são conferidas pelo art. 85, § 1º da Lei Complementar n. ° 02 de 28 de junho de 2022, que dispõe sobre a Reorganização do Regime Próprio de Previdência dos Servidores Públicos do Município de Paço do Lumiar – MA,

RESOLVE:

Art. 1º EXONERAR, a pedido, o servidor JOÃO VÍTOR OLIVEIRA NASCIMENTO, inscrito no CPF/MF sob o n. ° 652.187.283-49, ocupante do cargo em comissão de Assessor Previdenciário, Simbologia CC-03, do Instituto de Previdência Social dos Servidores Públicos do Município de Paço do Lumiar – PREVPAÇO.

Art. 2º Esta Portaria entrará em vigor na data da sua assinatura.

PUBLIQUE-SE, REGISTRE-SE E CUMPRA-SE

GABINETE DA PRESIDÊNCIA DO INSTITUTO DE PREVIDÊNCIA SOCIAL DOS SERVIDORES PÚBLICOS DO MUNICÍPIO DE PAÇO DO LUMIAR, AOS 02 DIAS DO MÊS DE DEZEMBRO DE 2022.

DANILO SOARES SERRA GAIOSO

Presidente do Instituto de Previdência Social dos Servidores
Públicos do Município de Paço do Lumiar

CONTROLADORIA GERAL DO MUNICÍPIO - INSTRUÇÕES - INSTRUÇÃO NORMATIVA: Nº 03/2022**INSTRUÇÃO NORMATIVA CGM Nº 03/2022.**

Altera o disposto no art. 7º da Instrução Normativa nº 01/2022, que dispõe sobre o fluxo dos processos de pagamento instaurados no âmbito desta municipalidade.

O Controlador Geral do município de Paço do Lumiar/MA, no uso das atribuições que lhe confere o artigo 14, incisos II, III, V e VI, da Lei municipal nº. 481, de 20 de março de 2013.

RESOLVE:

Art. 1º O artigo 7º da Instrução Normativa nº 01, de 17 de outubro de 2022, passa a vigorar com a seguinte redação:

“**Art. 7º** Após a liquidação, os autos serão remetidos à Secretaria Municipal de Administração e Finanças para pagamento, excetuando-se os processos oriundos do Instituto de Previdência dos Servidores Públicos de Paço do Lumiar – PrevPaço, os quais deverão ser devolvidos ao referido Instituto, para a efetivação do pagamento.”.

Art. 2º Esta instrução entrará em vigor na data de sua publicação.

Paço do Lumiar/MA, 01 de dezembro de 2022.

Luis Magno Penha Ferreira

Controlador do Município de Paço do Lumiar/MA



ANEXO 1
FLUXOGRAMA

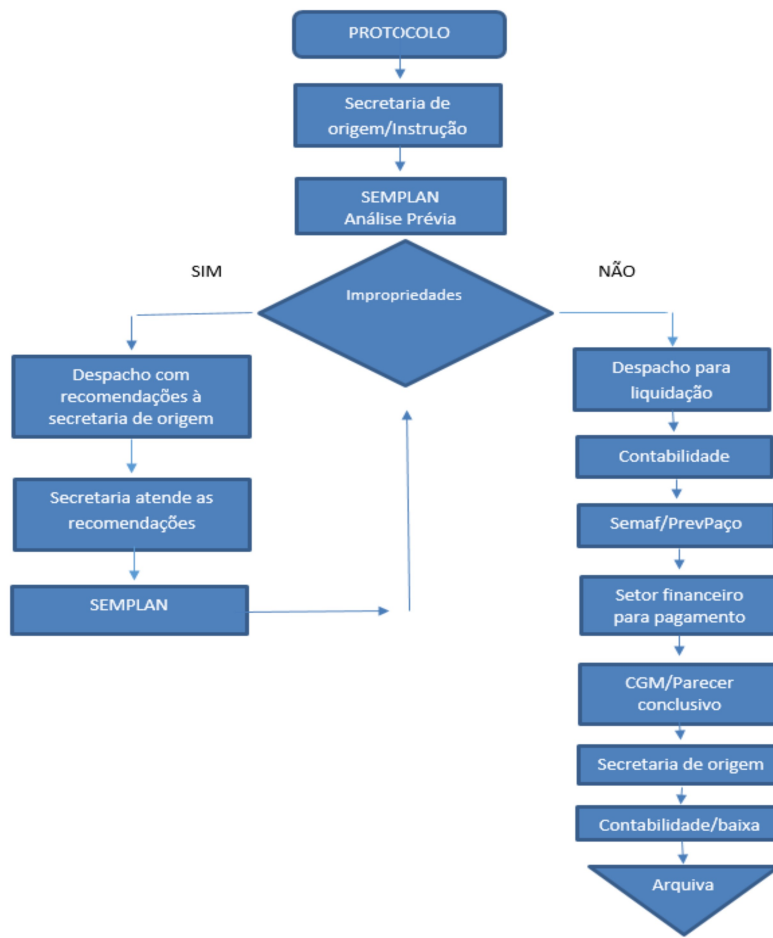

EQUIPE DE GOVERNO

Maria Paula Azevedo Desterro
Prefeito(a)

Inaldo Alves Pereira
Vice-Prefeito(a)

Flávia Virginia Pereira Nolasco
Secretaria Municipal de Administração e Finanças

Adolfo Silva Fonseca
Procuradoria Geral do Município

Julia Silva de Assunção
Secretaria Municipal de Agricultura, Pesca e Abastecimento

Walburg Ribeiro Gonçalves Neto
Secretaria Municipal de Infraestrutura e Urbanismo

Marcelo Melo Marques
Serviço Autônomo de Água e Esgoto

Maycon Raulino Coelho
Secretaria Municipal de Fazenda

Antônio de Pádua Oliveira Nazareno
Secretaria Municipal de Mobilidade Urbana

Danielle Pereira Oliveira
Secretaria Municipal de Saúde

Monique Fialho Saulnier Carmona
Secretaria Municipal de Ciência, Tecnologia, Inovação e Desenvolvimento Sustentável

Jocileno Gouvea Ribeiro
Secretaria Municipal de Cultura, Esporte e Lazer

Benedito Amado dos Santos Pires Filho
Secretaria Municipal de Indústria, Comércio e Turismo

Luis Magno Penha Ferreira
Controladoria Geral do Município

Elizabeth Diniz Lima
Secretaria Municipal de Desenvolvimento Social

Suely Cordeiro Abreu Ferreira
Secretaria Municipal de Direitos Humanos

Monique Fialho Saulnier Carmona
Secretaria Municipal de Educação

Djeane Penha Machado
Secretaria Municipal de Planejamento e Articulação Governamental

Marcio Pedro Ferreira
Gabinete da Prefeita

Alberlucia Mendes Desterro
Secretaria Municipal de Meio Ambiente e Recursos Naturais

