



PREFEITURA DE PAÇO DO LUMIAR
SECRETARIA MUNICIPAL DE FAZENDA

Els. N° 50
Proc. N° 9000/20
Rubrica 187
Paço do Lumiar-MA

PROTOCOLO DE SOLICITAÇÃO DE ALVARÁ

Tipo de Alvará: ALVARÁ DE LICENÇA E FUNCIONAMENTO

Protocolo Número: 1

Código de Autenticidade:

Data do protocolo: 09/01/2019 11:33:07

F902D1DFA221D4DCA44CED37E9A690B4

DADOS DO CONTRIBUINTE SOLICITANTE

CPF/CNPJ: 05.106.467/0001-34

Razão Social: UNIAO DE MORADORES DO CONJUNTO RESIDENCIAL PIRAMIDE

Atividade Licenciada: 36 - SOCIEDADES BENEFICENTES, DEVIDAMENTE REGISTRADA NA SECRETARIA MUNICIPAL DE AÇÃO SOCIAL E NO CNSS

DADOS DA SOLICITAÇÃO

Exercício:

Valor Taxa: R\$ 220,00

LICENÇAS INFORMADAS PARA ESSA SOLICITAÇÃO

ORGÃO	DATA EMISSÃO	DATA VALIDADE
_____	_____	_____



RESIDENCIAL PIRÂMIDE
FUNDADA EM 05 DE DEZEMBRO DE 1998
CNPJ: 05.106.167/0001-34
Rua do Pêssego, Qd 25, N° 3B, Conj. Residencial Pirâmide
Paço do Lumiar - MA
CEP: 65130-000

Fis. N° 54
Proc. N° 9000/20
Rubrica 88
Paço do Lumiar-MA

DECLARAÇÃO DE CAPACIDADE TÉCNICA

A União de Moradores Conjunto Residencial Pirâmide, inscrita no CNPJ sob nº05106467/0001-34, vem por meio de seu representante legal, abaixo- assinado, declara para os devidos fins que detém capacidade técnico operacional para desenvolvimento das atividades da Educação Infantil, bem como que esta Entidade opera em sua capacidade máxima de atendimento.

Atenciosamente à Direção

Paço do Lumiar, 30 de Novembro de 2020

Conceição de Maria Costa Sousa Cabral
União dos Moradores Conjunto Residencial Pirâmide
Conceição de Maria Costa Sousa Cabral
Presidente

Ata de Assembleia Geral da União de Moradores do Conjunto Residencial Pirâmide para eleição e posse de nova diretoria e Conselho Fiscal e Apresentação do Plano de ações das atividades sociais desenvolvidas no ano de 2017.

Aos trinta dias do mês de junho de 2018, em segunda chamada às 10 horas, atendendo ao Edital de Convocação de 15 de Junho de 2018, devidamente afixado na rede social, com endereço na Rua do Pêssego, Qd. 25, Nº38, Residencial Pirâmide, Paço do Lumiar – MA, reuniram-se os associados com presenças devidamente registrada em lista de presença, nos termos do Estatuto em vigor, para deliberarem quanto a Eleição e posse da nova diretoria e conselho fiscal para vigência nos anos constantes no Estatuto e elaboração do plano de ações das atividades sociais do ano de 2017. Assumiu a direção dos trabalhos a senhora Conceição de Maria Costa Sousa Cabral, presidente atual conforme dispositivo estatutário agradecendo a presença de todos, em seguida convidou a Sr.ª Maria Monique Sousa Cabral para presidir a mesa, a mesma agradeceu o convite e tomou posse do cargo, após o constante quórum estabelecido no Estatuto Social vigente declarou-se regularmente instalada a Assembleia Geral onde a senhora Conceição de Maria Costa Sousa Cabral convidou a Sr.ª Patricia Soraya Sousa Cabral Mendonça para que a mesma fizesse a leitura da ata eletiva do exercício anterior. Dando atendimento à ordem do dia, o então vice-presidente José Santos Sousa discorreu conforme proposta em banca do edital sobre o plano de trabalho e as suas ações dos 4 (quatro) anos da gestão esboçando os variados seguimentos que a instituição atuou representando a comunidade, enfatizando o quão eficaz foi o desempenho e dinâmica do mister proposto pela entidade, em continuidade com a Assembleia a Sr.ª Conceição de Maria Costa Sousa Cabral agradeceu a confiança depositada durante seu mandato, fazendo referências ao exercício das atividades educativas realizadas e mencionando a translucidez nos trabalhos, aproveitando o ensejo da palavra, a mesma apresentou sua chapa "Um por todos e todos por um", em condução com os trabalhos eletivos passada a palavra para a presidente da mesa e vendo que não havia outra chapa para disputa da diretoria foi dado o início da escolha dos membros da nova diretoria e conselho fiscal, ficando assim composta pelos seguintes membros: Presidente: Conceição de Maria Costa Sousa Cabral, brasileira, maranhense, casada, professora, RG: 017166640016, CPF: 281375743-87, residente na avenida 02, quadra 28, nº 14, Residencial Pirâmide, Paço do Lumiar – MA, Vice-presidente: José Santos Sousa, brasileiro, maranhense, casado, professor, RG: 014466982000-0, CPF: 684946023-49, residente na Rua Santa Maria, nº 65, Araçagi, Raposa – MA, 1º Secretário: Augusto Rafael Silva Sousa, brasileiro, maranhense, solteiro, auxiliar administrativo, RG: 025305882003-4, CPF: 046105323-36, residente na avenida 02, quadra 28, nº 14, Residencial Pirâmide, Paço do Lumiar – MA, 2ª Secretária:

2º Offício de Paço do Lumiar
José Leandro Ribeiro da Silva
Escritor Autorizado

Registro de Títulos e Documentos
Registro Civil de Pessoa Jurídica
Paço do Lumiar - MA



53

Proc. Nº 9000/20

Rubrica NY

Paço do Lumiar-MA

Patrícia Soraya Sousa Cabral Mendonça, brasileira, maranhense, casada, professora, RG: 029649592005, CPF: 60178633-99, residente na avenida 02, quadra 28, nº 14, Residencial Pirâmide, Paço do Lumiar – MA, 1ª Tesoureira: Conceição de Maria Alves Barros, brasileira, maranhense, solteira, professora, RG: 029649592005-5, CPF: 508825113-00, residente na avenida 02, quadra 09, nº 02, Residencial Pirâmide, Raposa – MA, 2ª Tesoureira: Neli Fernanda Silva e Silva, brasileira, maranhense, casada, professora, residente na Rua da Bacaba, quadra 34, nº 31, Residencial Pirâmide, Paço do Lumiar – MA. Para o Conselho Fiscal, Presidente: Raimundo Ataíde de Jesus, Secretária: Valdinéia Ferreira de Jesus, brasileira, maranhense, solteira, auxiliar de serviços gerais, RG: 000103886398-05, CPF: 516449593-72, residente na Rua da Melancia, quadra 09, nº 26, Residencial Pirâmide, Raposa – MA, Relatora: Thaís Soraya Sousa Cabral Oliveira, brasileira, maranhense, casada, professora, RG: 03356572007-3. CPF: 60504144-80, residente na Avenida 02, quadra 28, nº 15, Residencial Pirâmide, Paço do Lumiar – MA, 1ª Suplente: Rosinéia Santos de França, brasileira, maranhense, solteira, professora, RG: 000066194296-1, CPF: 958256303-68, residente na Rua da Carambola, quadra 16, nº 25, Residencial Pirâmide, Raposa – MA, 2ª Suplente: Maria da Piedade Costa Souza, brasileira, maranhense, solteira, professora, RG: 28217594-6, CPF: 270416893-87, residente na Rua Santa Maria, nº 64, Araçagi, Raposa – MA, 3ª Suplente: Lucas Vinícius Araújo Sousa, brasileiro, maranhense, solteiro, agente de portaria, RG: 051747362014-3, CPF: 613280393-90, residente na Avenida 02, quadra 28, nº 14, Residencial Pirâmide, Paço do Lumiar – MA. Ficando dessa forma constituída a diretoria, sendo todos aprovados pela Assembleia Geral foi empossada a Diretoria administrativa e Conselho Fiscal para os determinados cargos no período de 30 de junho de 2018 a 30 de junho de 2022. Tomando a palavra a Sr.ª Conceição de Maria Costa Sousa Cabral, agradeceu a confiança depositada pelos membros e sócios e firmou palavra em continuar desempenhando seus trabalhos da forma mais eficaz possível, não havendo nada mais a tratar a presidente da mesa Sr.ª Maria Monique Sousa Cabral declarou os trabalhos encerrados e pediu que o Sr. Augusto Rafael Silva Sousa lavrasse a seguinte ata que após lida e aprovada será assinada por todos os presentes. (A.A) Conceição de Maria Costa Sousa Cabral, José Santos Sousa, Augusto Rafael Silva Sousa, Patrícia Soraya Sousa Cabral Mendonça, Conceição de Maria Alves Barros, Neli Fernanda Silva e Silva, Raimundo Ataíde de Jesus, Valdinéia Ferreira de Jesus, Thaís Soraya Sousa Cabral Oliveira, Rosinéia Santos de França, Maria da Piedade Costa Souza, Lucas Vinícius Araújo Sousa, Rosa de Fátima Moreira da Silva, Tatiana dos Santos Caldas, Maria Edileuza Pereira dos Santos, Raimunda Joana Mendes, Debora Ingrid de Sousa e Sousa, Maria Elizabeth Pinho de Souza, Wânia Maria Delgado Rosa de Jesus, Maria Monique Sousa Cabral, Raimundo Nonato Oliveira Filho, Kley Renato Cruz. Esta é a cópia fiel do original conforme lavrada em livro próprio.

2º Ofício de Paço do Lumiar
José Leandro Ribeiro da Silva
Escritor Autorizado

Registro de Títulos e Documentos
Registro Civil de Pessoa Jurídica
Paço do Lumiar - MA

Fls. Nº 54
Proc. Nº 9000/20
Rubrica Mr
Paço do Lumiar-MA



Paço do lumiar (MA), 30 de Junho de 2018

Conceição de Maria Costa Sousa Cabral
Conceição de Maria Costa Sousa Cabral
Presidente

Augusto Rafael Silva Sousa
Augusto Rafael Silva Sousa
Secretário

2º Ofício de Paço do Lumiar
José Leandro Ribeiro da Silva
Escritor Autorizado

Registro de Títulos e Documentos
Registro Civil de Pessoa Jurídica
Paço do Lumiar - MA



CARTÓRIO DO 2º OFÍCIO DE PAÇO DO LUMIAR
Ana Carolina Brasil Campos Maciel
Tabeliã

REGISTRO CIVIL DE PESSOAS JURÍDICAS - Livro A - 17
Apresentado hoje para REGISTRO, protocolizado e digitalizado sob o nº 12.377 e
registrado sob o nº 3.415, folhas 156F-157F. Dou fé. Paço do Lumiar-MA
16/07/2018.
JOSÉ LEANDRO RIBEIRO DA SILVA
ESCRITOR



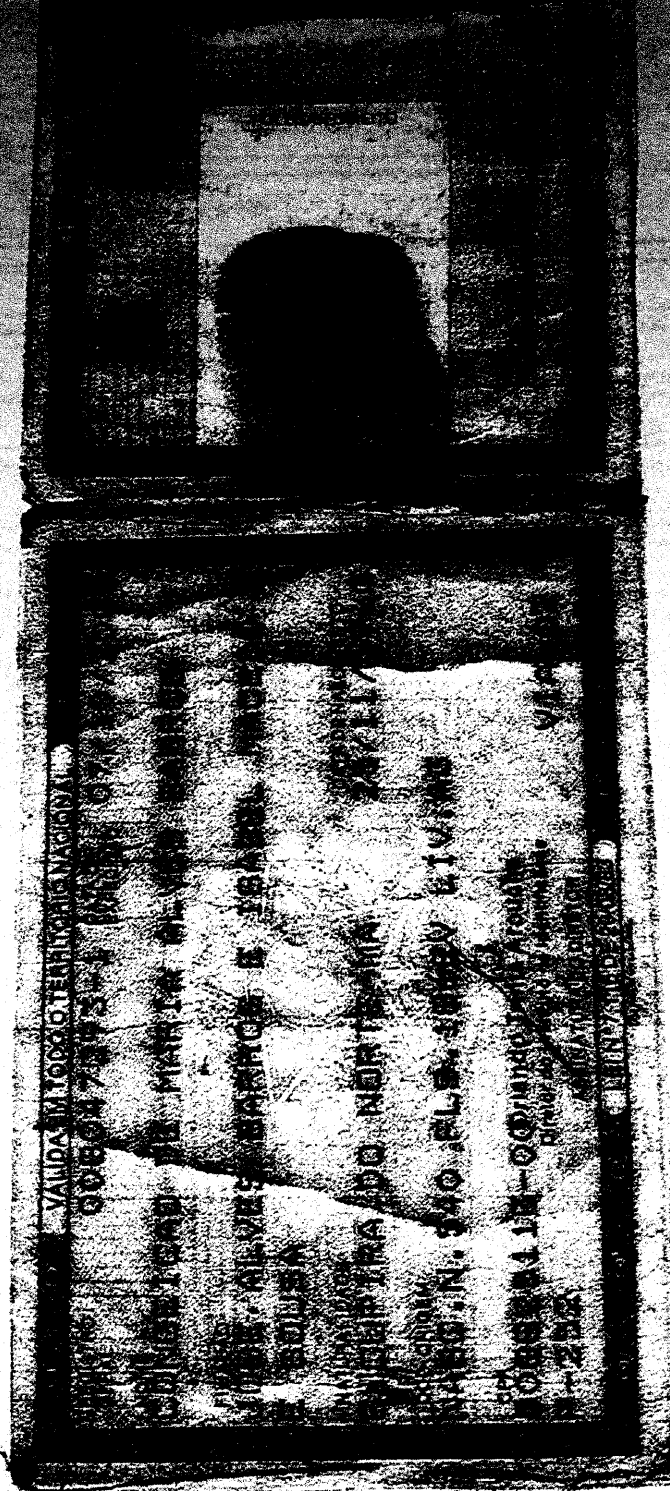



RESIDENCIAL PIRÂMIDE
FUNDADA EM 05 DE DEZEMBRO DE 1998
CNPJ: 05.106.467/0001-34
Rua do Pêssego, Qd 25, Nº 38, Conj. Residencial Pirâmide
Paço do Lumiar - MA
CEP: 65130-000

Fls. Nº 57
Proc. Nº 9000/20
Rubrica MS
Paço do Lumiar-MA

DECLARAÇÃO

A União de Moradores Conjunto Residencial Pirâmide, inscrita no CNPJ sob nº05106467/0001-34, vem por meio de seu representante legal, abaixo- assinado, declara para os devidos fins que e inexistem servidores públicos municipais nos quadros de dirigentes desta entidade.

Atenciosamente à Direção

Paço do Lumiar, 30 de Novembro de 2020

Conceição de Maria Costa Sousa Cabral
União dos Moradores Conjunto Residencial Pirâmide
Conceição de Maria Costa Sousa Cabral
Presidente

Rua São José, nº 13 - Bairro Alto Esperança -
Paço do lumiar - CEP.: 65.130-000
CNPJ: 03.434.955/0001-45

Fls. Nº 58
Proc. Nº 9000/20
Rubrica NY
Paço do Lumiar-MA



MUNICÍPIO DE LUMIAR - MA
SECRETARIA MUNICIPAL DE MEIO AMBIENTE

PROTOCOLO

ORIGEM	NÚMERO	DATA
VISA	09/39	11/04/19

Nome: Renata Lopes de Sousa Gonçalves

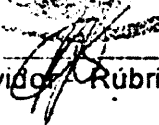
Assunto: Relatório de Inspeção Ambiental

Serviço / Rúbrica

Cartão Recibo

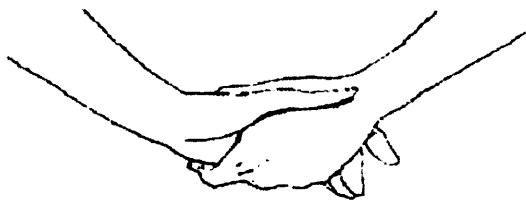

UNIÃO DE MORADORES DO CONJUNTO
RESIDENCIAL PIRÂMIDE
FUNDADA EM 05 DE DEZEMBRO DE 1998
CNPJ: 05.106.467/0001-34
Rua do Pêssego, Qd 25, N° 38, Conj. Residencial Pirâmide
Paço do Lumiar - MA
CEP: 65130-000

Fls. N° 59
Proc. N° 9000/20
Rubrica NY
Paço do Lumiar-MA

DECLARAÇÃO

A União de Moradores Conjunto Residencial Pirâmide, inscrita no CNPJ sob nº05106467/0001-34, vem por meio de seu representante legal, abaixo- assinado, declara para os devidos fins que esta entidade encontra-se instalada e em pleno funcionamento em prédio próprio e encontra-se disponível por prazo superior de dois (2) anos.

Atenciosamente à Direção

Paço do Lumiar, 30 de Novembro de 2020

Conceição de Maria Costa Sousa Cabral
União dos Moradores Conjunto Residencial Pirâmide
Conceição de Maria Costa Sousa Cabral
Presidente

Fls. Nº 60
 Proc. Nº 9000/20
 Rubrica 85
 Paço do Lumiar-MA

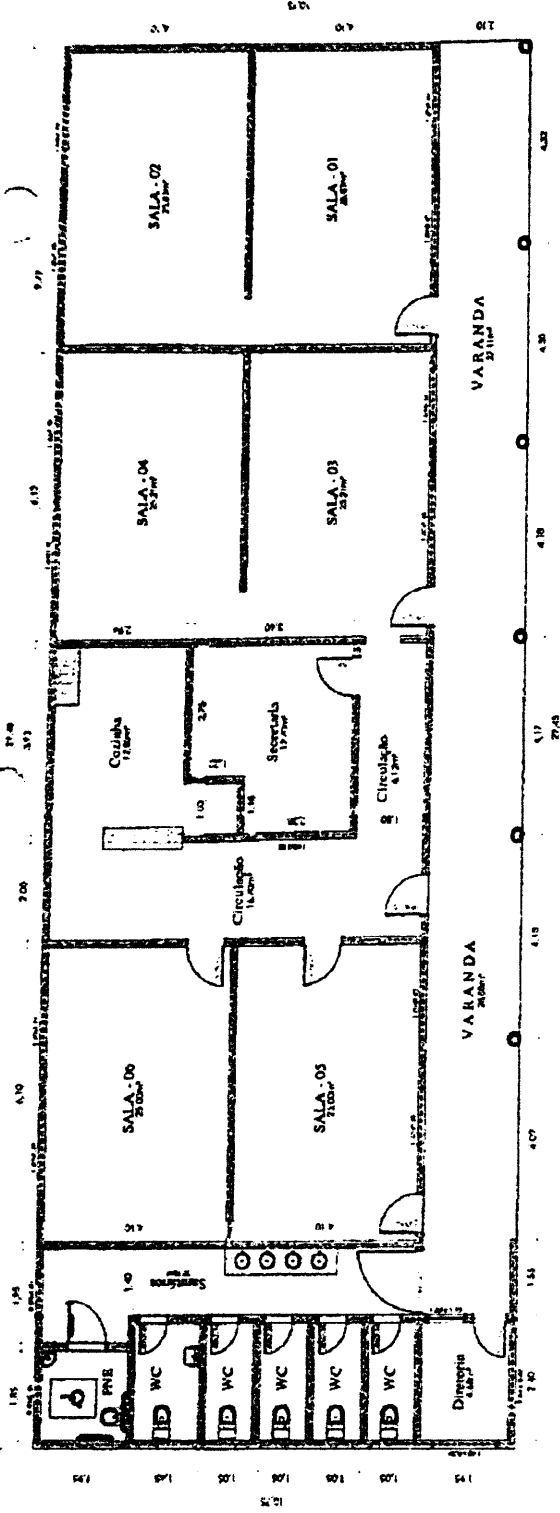

PLANTA BAIXA

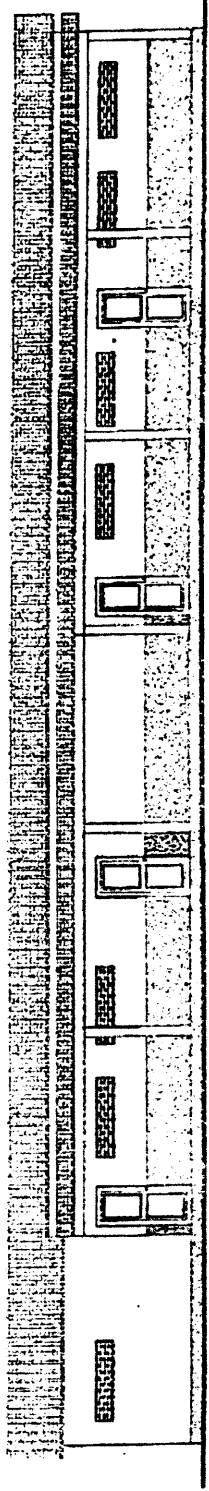

FACHADA LATERAL

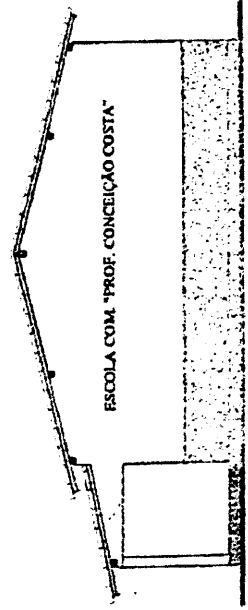

FACHADA PRINCIPAL

LEVANTAMENTO ARQUITETÔNICO INSTITUCIONAL

PLANTA BAIXA E FACHADAS

ESCOLA COM "PROFESSORA CONCEIÇÃO COSTA"

QUADRA 23 NTE. CONL. RES. PALAÇA DO LUMIAR-MA

PROFESSOR: *[Signature]*
 INSC. Nº: 1106631370

PROJ. Nº	1106631370
PROJ. DATA	21/11/2007
PROJ. LOCAL	PAÇO DO LUMIAR-MA
PROJ. TÍTULO	LEVANTAMENTO ARQUITETÔNICO INSTITUCIONAL
PROJ. ESCALA	1:200
PROJ. FOLHA	01/01



RESIDENCIAL PIRÂMIDE
FUNDADA EM 05 DE DEZEMBRO DE 1998
CNPJ: 05.106.467/0001-34
Rua do Pêssego, Qd 25, Nº 38, Conj. Residencial Pirâmide
Paço do Lumiar - MA
CEP: 65130-000

Fls. Nº 6L
Proc. Nº 9000/20
Rubrica NY
Paço do Lumiar-MA

DECLARAÇÃO

A União de Moradores Conjunto Residencial Pirâmide, inscrita no CNPJ sob nº05106467/0001-34, vem por meio de seu representante legal, abaixo- assinado, declara para os devidos fins que esta entidade obedece às normas éticas no exercício do serviço público.

Atenciosamente à Direção

Paço do Lumiar, 30 de Novembro de 20 20

Conceição de Maria Costa Sousa Cabral
União dos Moradores Conjunto Residencial Pirâmide
Concelção de Maria Costa Sousa Cabral
Presidente



RESIDENCIAL PIRÂMIDE
FUNDADA EM 05 DE DEZEMBRO DE 1998
CNPJ: 05.106.467/0001-34
Rua do Póssogo, Qd 25, Nº 38, Conj. Residencial Pirâmide
Paço do Lumiar - MA
CEP: 65130-000

Fls. Nº 62
Proc. Nº 9000/20
Rubrica SS
Paço do Lumiar-MA

DECLARAÇÃO

A União de Moradores Conjunto Residencial Pirâmide, inscrita no CNPJ sob nº05106467/0001-34, vem por meio de seu representante legal, abaixo- assinado, declara para os devidos fins que esta entidade possui meios capazes de suprir despesas não contempladas pelo apoio financeiro, necessários ao seu pleno funcionamento.

Atenciosamente à Direção

Paço do Lumiar, 30 de Novembro de 2020

Conceição de Maria Costa Sousa Cabral

União dos Moradores Conjunto Residencial Pirâmide

Conceição de Maria Costa Sousa Cabral

Presidente

REQUERIMENTO

Exma. Sra. Elisabeth Gomes

Presidente do Conselho Municipal de Educação do Maranhão

PATRICIA SORAYA SOUSA CABRAL MENDONÇA, representante legal da ESCOLA COMUNITARIA PROFESSORA CONCEIÇÃO COSTA, localizada na Rua do Pêssego, Qd 25, Nº38, Conjunto Residencial Pirâmide, Paço do Lumiar - MA—vem perante este Conselho, requerer respeitosamente **RECRENCIAMENTO DA ESCOLA COMUNITARIA PROFESSORA CONCEIÇÃO COSTA E O RECONHECIMENTO DO CURSO DA EDUCAÇÃO INFANTIL (CRECHE E PRÉ ESCOLA).**

Nestes termos.

Pede deferimento.

Paço do Lumiar - MA, 16 de Outubro de 2018.

Patricia Soraya Sousa Cabral Mendonça
PATRICIA SORAYA SOUSA CABRAL MENDONÇA
Gestor Geral

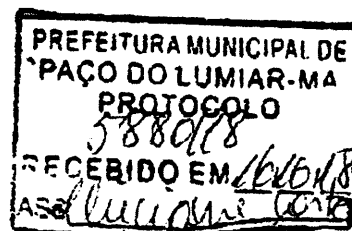



**UNIÃO DE MORADORES DO CONJUNTO
RESIDENCIAL PIRÂMIDE**
FUNDADA EM 05 DE DEZEMBRO DE 1998
CNPJ: 05.106.467/0001-34
Rua do Pessego, Qd 25, N° 38, Conj. Residencial Pirâmide
Paço do Lumiar - MA
CEP: 65130-000

Fls. N° 64
Proc. N° 9000/20
Rubrica SS
Paço do Lumiar-MA

DECLARAÇÃO

A União de Moradores Conjunto Residencial Pirâmide, inscrita no CNPJ sob nº05106467/0001-34, por meio de seu representante legal, abaixo-assinado, declara, para os devidos fins e sob as penas da lei, em observância ao Termo de Colaboração 11/2017, que esta Entidade **não exercita atividade lucrativa** e que aplica seus excedentes financeiros no atendimento aos alunos da Educação Infantil.

Paço do Lumiar, 30 de Novembro de 2020

Conceição de Maria Costa Sousa Cabral
União dos Moradores Conjunto Residencial Pirâmide
Conceição de Maria Costa Sousa Cabral
Presidente



UNIÃO DE MORADORES DO CONJUNTO
RESIDENCIAL PIRÂMIDE
FUNDADA EM 05 DE DEZEMBRO DE 1998
CNPJ: 05.106.467/0001-34
Rua do Pêssego, Qd 25, N° 38, Conj. Residencial Pirâmide,
Paço do Lumiar - MA
CEP: 65130-000

Fls. N° 65
Proc. N° 9000/20
Rubrica SV
Paço do Lumiar-MA

DECLARAÇÃO

A União dos Moradores Conjunto Residencial Pirâmide, inscrita no CNPJ 05.106.467/0001-34, com sede na Rua do Pêssego, Quadra 25, número 38, bairro Residencial Pirâmide, Paço do Lumiar/MA, CEP 65.130-000, por meio de seu representante legal abaixo-assinado, declara, para os devidos fins e sob as penas de lei, em observância a Constituição Federal e Legislação Federal, que esta Entidade assegura, no caso de encerramento de suas atividades, a destinação do patrimônio a outra entidade, instituição e/ou grupo comunitário de acordo com o estatuto desta instituição.

Paço do Lumiar, 30 de Novembro de 2020

Conceição de Maria Costa Sousa Cabral
União dos Moradores Conjunto Residencial Pirâmide
Conceição de Maria Costa Sousa Cabral

Presidente

UNIÃO DE MORADORES DO CONJUNTO
RESIDENCIAL PIRÂMIDE
FUNDADA EM 05 DE DEZEMBRO DE 1995
CNPJ: 05.106.467/0001-34
Rua do Pêssego, Qd 25, Nº 36, Conj. Residencial Pirâmide
Paço do Lumiar - MA
CEP: 65130-000

Fls. Nº 66
Proc. Nº 9000/20
Rubrica 88
Paço do Lumiar-MA

Paço do Lumiar — MA, 11 de janeiro de 2019

Ofício Nº 02/2019

Exma. Srª. Promotora de Justiça
Gabriela Brandão da Costa Tavernard

Eu, Conceição de Maria Costa Sousa Cabral, representante da União de Moradores do Conjunto Residencial Pirâmide, venho à presença da V. Sa. Requerer a renovação do atestado de Existência e Regular Funcionamento, para entidade acima citada, localizada no Município de Paço do Lumiar —MA.

Atenciosamente.

RECEBUEI
EX. PROMOTORA DE JUSTIÇA
em 11, 01, 19 às 14:51
Etiana Brand

Conceição de Maria Costa Sousa Cabral

Conceição de Maria Costa Sousa Cabral
(Presidente da Associação dos Moradores do Conjunto Residencial Pirâmide)
Tel.: (98)98862-1839/98846-4873/99605-2869
e-mail: umcrp123@gmail.com



Fls. N° 67
Proc. N° 9000/20
Rubrica AS
Paço do Lumiar-MA

**GOVERNO DO ESTADO DO MARANHÃO
SECRETARIA DE ESTADO DA FAZENDA**

CERTIDÃO NEGATIVA DE DÉBITO

N° Certidão: 073945/20

Data da Certidão: 01/10/2020 10:01:32

**CPF/CNPJ 05106467000134 NÃO INSCRITO NO CADASTRO DE
CONTRIBUINTES DO ICMS DO ESTADO MARANHÃO.**

Certificamos que, após a realização das consultas procedidas no sistema desta Secretaria, substanciado pelos artigos 240 a 242, da lei nº 7.799, de 19/12/2002 e disposto no artigo 205 da lei nº 5.172, de 25 de outubro de 1966 (Código Tributário Nacional), não constam débitos relativos aos tributos estaduais, administrados por esta Secretaria, em nome do sujeito passivo acima identificado. Ressalvado, todavia, à Fazenda Pública Estadual o direito da cobrança de dívidas que venham a ser apuradas e não alcançadas pela decadência.

Validade da Certidão: 120 (cento e vinte) dias. 29/01/2021.

A autenticidade desta certidão deverá ser confirmada no endereço:
<http://portal.sefaz.ma.gov.br/>, clicando no item "Certidões" e em seguida em "Validação de Certidão Negativa de Débito".

CERTIDÃO EMITIDA GRATUITAMENTE.

Data Impressão: 29/11/2020 21:24:47

REPÚBLICA FEDERATIVA DO BRASIL
CADASTRO NACIONAL DA PESSOA JURÍDICA

NÚMERO DE INSCRIÇÃO 05.106.467/0001-34 MATRIZ	COMPROVANTE DE INSCRIÇÃO E DE SITUAÇÃO CADASTRAL	DATA DE ABERTURA 03/06/2002
NOME EMPRESARIAL UNIAO DE MORADORES DO CONJUNTO RESIDENCIAL PIRAMIDE		
TÍTULO DO ESTABELECIMENTO (NOME DE FANTASIA) *****		PORTE DEMAIS
CÓDIGO E DESCRIÇÃO DA ATIVIDADE ECONÔMICA PRINCIPAL 94.30-8-00 - Atividades de associações de defesa de direitos sociais		
CÓDIGO E DESCRIÇÃO DAS ATIVIDADES ECONÔMICAS SECUNDÁRIAS 94.93-6-00 - Atividades de organizações associativas ligadas à cultura e à arte 94.99-5-00 - Atividades associativas não especificadas anteriormente		
CÓDIGO E DESCRIÇÃO DA NATUREZA JURÍDICA 399-9 - Associação Privada		
LOGRADOURO R DO PESSEGO	NÚMERO 38	COMPLEMENTO QUADRA: 25;
CEP 65.130-000	BAIRRO/DISTRITO RESIDENCIAL PIRAMIDE	MUNICÍPIO PACO DO LUMIAR
		UF MA
ENDEREÇO ELETRÔNICO		TELEFONE (98) 8879-6275
ENTE FEDERATIVO RESPONSÁVEL (EFR) *****		
SITUAÇÃO CADASTRAL ATIVA	DATA DA SITUAÇÃO CADASTRAL 03/11/2005	
MOTIVO DE SITUAÇÃO CADASTRAL		
SITUAÇÃO ESPECIAL *****	DATA DA SITUAÇÃO ESPECIAL *****	

aprovado pela Instrução Normativa RFB nº 1.863, de 27 de dezembro de 2018.

 Emitido no dia **29/11/2020** às **21:23:30** (data e hora de Brasília).

Página: 1/1



Fls. N° 69
Proc. N° 9000/20
Rubrica 88
Paço do Lumiar-MA

GOVERNO DO ESTADO DO MARANHÃO
SECRETARIA DE ESTADO DA FAZENDA

CERTIDÃO NEGATIVA DE DÍVIDA ATIVA

Nº Certidão: 061080/20

Data da Certidão: 29/11/2020 21:26:25

CPF/CNPJ CONSULTADO: 05106467000134

Certificamos que, após a realização das consultas procedidas no sistema desta Secretaria e na forma do disposto do artigo 156 da lei nº 2.231 de 29/12/1962, substanciado pelos, 240 a 242, da lei nº 7.799, de 19/12/2002, bem como prescreve no artigo 205 da lei nº 5.172, de 25 de outubro de 1966 (Código Tributário Nacional), não constam débitos inscritos na Dívida Ativa, em nome do sujeito passivo acima identificado.

Validade da Certidão: 120 (cento e vinte) dias: 29/03/2021.

A autenticidade desta certidão deverá ser confirmada no endereço:
<http://portal.sefaz.ma.gov.br/>, clicando no item "Certidões" e em seguida em "Validação de Certidão Negativa de Dívida Ativa".

CERTIDÃO EMITIDA GRATUITAMENTE.

Data Impressão: 29/11/2020 21:26:25

Fls. Nº 70
Proc. Nº 9000/20
Rubrica 88
Paço do Lumiar-MA



CAIXA
CAIXA ECONÔMICA FEDERAL

**Certificado de Regularidade
do FGTS - CRF**

Inscrição: 05.106.467/0001-34

Razão Social: UNIAO DE MORADORES DO CONJUNTO RESIDENCIAL PIRAMIDE

Endereço: AV 02 02 QUADRA 09 / CONJ RES PIRAMIDE / RAPOSA / MA / 65138-000

A Caixa Econômica Federal, no uso da atribuição que lhe confere o Art. 7, da Lei 8.036, de 11 de maio de 1990, certifica que, nesta data, a empresa acima identificada encontra-se em situação regular perante o Fundo de Garantia do Tempo de Serviço - FGTS.

O presente Certificado não servirá de prova contra cobrança de quaisquer débitos referentes a contribuições e/ou encargos devidos, decorrentes das obrigações com o FGTS.

Validade: 19/11/2020 a 18/12/2020

Certificação Número: 2020111902454723895530

Informação obtida em 29/11/2020 21:27:16

A utilização deste Certificado para os fins previstos em Lei esta condicionada a verificação de autenticidade no site da Caixa:
www.caixa.gov.br



PODER JUDICIÁRIO
JUSTIÇA DO TRABALHO

Fls. Nº 71
Proc. Nº 9000/20
Rubrica XY
Paço do Lumiar-MA

CERTIDÃO NEGATIVA DE DÉBITOS TRABALHISTAS

Nome: UNIAO DE MORADORES DO CONJUNTO RESIDENCIAL PIRAMIDE (MATRIZ E FILIAIS)

CNPJ: 05.106.467/0001-34

Certidão nº: 31519569/2020

Expedição: 29/11/2020, às 21:27:52

Validade: 27/05/2021 - 180 (cento e oitenta) dias, contados da data de sua expedição.

Certifica-se que **UNIAO DE MORADORES DO CONJUNTO RESIDENCIAL PIRAMIDE (MATRIZ E FILIAIS)**, inscrito(a) no CNPJ sob o nº **05.106.467/0001-34**, **NÃO CONSTA** do Banco Nacional de Devedores Trabalhistas.

Certidão emitida com base no art. 642-A da Consolidação das Leis do Trabalho, acrescentado pela Lei nº 12.440, de 7 de julho de 2011, e na Resolução Administrativa nº 1470/2011 do Tribunal Superior do Trabalho, de 24 de agosto de 2011.

Os dados constantes desta Certidão são de responsabilidade dos Tribunais do Trabalho e estão atualizados até 2 (dois) dias anteriores à data da sua expedição.

No caso de pessoa jurídica, a Certidão atesta a empresa em relação a todos os seus estabelecimentos, agências ou filiais.

A aceitação desta certidão condiciona-se à verificação de sua autenticidade no portal do Tribunal Superior do Trabalho na Internet (<http://www.tst.jus.br>).

Certidão emitida gratuitamente.

INFORMAÇÃO IMPORTANTE

Do Banco Nacional de Devedores Trabalhistas constam os dados necessários à identificação das pessoas naturais e jurídicas inadimplentes perante a Justiça do Trabalho quanto às obrigações estabelecidas em sentença condenatória transitada em julgado ou em acordos judiciais trabalhistas, inclusive no concernente aos recolhimentos previdenciários, a honorários, a custas, a emolumentos ou a recolhimentos determinados em lei; ou decorrentes de execução de acordos firmados perante o Ministério Público do Trabalho ou Comissão de Conciliação Prévia.

Censo escolar de educação básica INEP



Ministério de Educação

Instituto Nacional de Estudos e Pesquisas Educacionais Anísio Teixeira

Sistema disponível apenas para leitura.
Escola fechada! Para cadastrar/editar dados, faz-se necessária a reatificação do Censo.
As informações constantes neste recibo poderão sofrer alterações, devido a correções de inconsistências identificadas pela Secretaria Estadual de Educação ou pelo Inep.

Educacenso 2020
21278687 - ESCOLA COMUNITARIA PROFª CONCEICAO COSTA

Recibo

Dados da entidade

Código da Escola: 21278687
Nome da Escola: ESCOLA COMUNITARIA PROFª CONCEICAO COSTA
Situação de Funcionamento: Em Atividade
Dependência administrativa: Privada
Categoria de Escola Privada: Comunitária
Convênio com o poder público: -
Localização/ Zona da escola: Rural
Localização diferenciada da escola: Não está em área de localização diferenciada
UF: MA
Município: Paço do Lumiar

Turmas e Alunos

Fls. Nº 72
Proc. Nº 9000120
Rubrica IV
Paço do Lumiar-MA

Turnos	Áreas do conhecimento previstas curriculares contempladas nos planos	Alunos
9	0	183

Profissionais Escolares

Docentes	Docentes (básicos - compreendidos de acordo com o módulo ou disciplina) - EAD EAO	Docentes (básicos - Auxiliares de ensino de módulo ou disciplina)	Profissionais/monitores de atividades complementares	Auxiliares/monitorias educacionais	Tradutores/interpretes de Libras	Outros integrantes	Profissional de apoio escolar para alunos com deficiência
9	0	0	0	0	0	0	0

Informações de vínculo

Tipo de vinculação didático-pedagógica	Total	Matriculas				
		Ensino regular	Educação especial	EJA	Educação profissional	Atividades complementares
Presencial	183	183	0	0	0	0
Semi-presencial	0	0	0	0	0	0
EAD	0	0	0	0	0	0
Total	183	0	0	0	0	0

Alunos de escolarização que utilizam transporte escolar

Modalidade	Alunos
Municipal	183
Estadual	0
Total	183

Autenticação

Nome do gestor escolar PATRICIA SORAYA SOUSA CABRAL MENDONÇA	CPF do gestor escolar 601.786.333-99	Cargo Diretor
---	---	------------------

Responsável pelo Fechamento do Censo Escolar - Educacenso 2020

Nome do informante: CONCEICAO DE MARIA COSTA SOUSA
 CPF responsável: 281.375.743-87

Fls. N° 74
Proc. N° 9000/20
Rubrica IV
Paço do Lumiar-MA

Data/Hora do encerramento: 28/06/2020 às 14:28
Código do recibo: 3CF1FFDA1BC35359779114D1C511E91393A3811E

Emitted on 28/06/2020 at 14:28
<http://ca.nobscs.msp.gov.br/licenciacao/rest/relatorios/RelatorioFechamento.pdf>

Centro escolar de educação básica INEP



Ministério da Educação

Instituto Nacional de Estudos e Pesquisas Educacionais Anísio Teixeira

ESCOLA - Relatório de alunos de todas as turmas

FILTROS - DADOS DA TURMA

Etapa: Todos
 Turma: Todos
FILTROS - DADOS DO ALUNO
 Aluno com deficiência, TGD ou altas habilidades: Sim
 Localização/Zona de residência do aluno: Todos
 Recibe escolarização em outro espaço: Todos
 Transporte escolar público: Todos
 Localização diferenciada de residência: Todos

INFORMAÇÕES DA ESCOLA

Código da escola: 21278887
 Nome da escola: ESCOLA COMUNITARIA PROF. CONCEICAO COSTA
 UF: MA
 Município: Paço do Lumiar
 Localização: Rural
 Dependência Administrativa: Privada

INFORMAÇÕES DA TURMA

Código da turma: 18840487
 Nome da turma: INFANTIL II A- MAT
 Presencialidade: Presencial
 Tipo de atendimento: Escolarização
 Local de funcionamento diferenciado da turma: A turma não está em local de funcionamento diferenciado
 Dia da semana de turma: SEGUNDA, TERÇA, QUARTA, QUINTA, SEXTA
 Horário de funcionamento da turma: 07:00 - 11:00
 Modalidade: Ensino regular
 Etapa: Educação Infantil - pré-escola (4 e 5 anos)

Identificação única: _____ Nome do aluno: _____ Data de: _____ Etapa / Série: _____ Tipo de: _____ Recebe espec.: _____ Localização / Localização: _____ Transporte: _____ Poder Público: _____ TP, de vínculo: _____

Fls. Nº 76
 Proc. Nº 9000/20
 Rubrica 88
 Paço do Lumiar-MA

Identificação única	Nome do aluno	Data de nascimento	Tempo / Sexo	Local de nascimento	Nome do pai/mãe	Nome do responsável	Endereço completo	Local de residência	Local de trabalho	Local de estudo	Local de residência atual	Local de trabalho atual	Local de estudo atual
17855907038	ADRIAN RILEY ARAUJO CASTRO	15/05/2014	M	Rural	Não	Não	Utiliza Municipal	Utiliza Municipal	Utiliza Municipal	Utiliza Municipal	Utiliza Municipal	Utiliza Municipal	Utiliza Municipal
150118011285	MICHELLE FERREIRA DA SILVA	08/09/2014	F	Rural	Não	Não	Utiliza Municipal	Utiliza Municipal	Utiliza Municipal	Utiliza Municipal	Utiliza Municipal	Utiliza Municipal	Utiliza Municipal
178574018200	PEDRO LUCAS DA SILVA CONCEICAO	02/02/2015	M	Rural	Não	Não	Utiliza Municipal	Utiliza Municipal	Utiliza Municipal	Utiliza Municipal	Utiliza Municipal	Utiliza Municipal	Utiliza Municipal

*Recibe esco. em outro espaço: Recibe escolarização em outro espaço (diferente da escola)
 *Tp. de veículo utilizado no trans. escolar: Tipo de veículo utilizado no transporte escolar

INFORMAÇÕES DA TURMA
 Código da turma: 1833419
 Nome da turma: INFANTIL I A - MAT
 Tipo de mediação didática pedagógica: Presencial
 Tipo de atendimento: Escolarização
 Local de funcionamento diferenciado da turma: A turma não está em local de funcionamento diferenciado
 Dia da semana de funcionamento da turma: SEGUNDA, TERÇA, QUARTA, QUINTA, SEXTA
 Horário de funcionamento da turma: 07:00 - 11:00
 Modalidade: Ensino regular
 Etapa: Educação infantil - pré-escola (4 e 5 anos)

Identificação única	Nome do aluno	Data de nascimento	Tempo / Sexo	Local de nascimento	Nome do pai/mãe	Nome do responsável	Endereço completo	Local de residência	Local de trabalho	Local de estudo	Local de residência atual	Local de trabalho atual	Local de estudo atual
18298286003	GEFFERSON GABRIEL REIS MENDES	01/10/2015	M	Rural	Não	Não	Utiliza Municipal	Utiliza Municipal	Utiliza Municipal	Utiliza Municipal	Utiliza Municipal	Utiliza Municipal	Utiliza Municipal
178207897481	THALIA SALOMAO MENDES AQUINO	05/11/2015	F	Rural	Não	Não	Utiliza Municipal	Utiliza Municipal	Utiliza Municipal	Utiliza Municipal	Utiliza Municipal	Utiliza Municipal	Utiliza Municipal

*Recibe esco. em outro espaço: Recibe escolarização em outro espaço (diferente da escola)
 *Tp. de veículo utilizado no trans. escolar: Tipo de veículo utilizado no transporte escolar

INFORMAÇÕES DA TURMA
 Código da turma: 1841438
 Nome da turma: INFANTIL II B - VESP
 Tipo de mediação didática pedagógica: Presencial
 Tipo de atendimento: Escolarizado
 Local de funcionamento diferenciado da turma: A turma não está em local de funcionamento diferenciado
 Dia da semana de funcionamento da turma: SEGUNDA, TERÇA, QUARTA, QUINTA, SEXTA
 Horário de funcionamento da turma: 15:00 - 17:00
 Modalidade: Ensino regular
 Etapa: Educação infantil - pré-escola (4 e 5 anos)

Identificação única	Nome do aluno	Data de nascimento	Tempo / Sexo	Local de nascimento	Nome do pai/mãe	Nome do responsável	Endereço completo	Local de residência	Local de trabalho	Local de estudo	Local de residência atual	Local de trabalho atual	Local de estudo atual
---------------------	---------------	--------------------	--------------	---------------------	-----------------	---------------------	-------------------	---------------------	-------------------	-----------------	---------------------------	-------------------------	-----------------------

